



LICKS Associados

Relatório de Atividade

Processo: 0392571-55.2013.8.19.0001

OSX BRASIL S/A

OSX CONSTRUÇÃO NAVAL S/A

OSX SERVIÇOS OPERACIONAIS LTDA

Maio 2019

Licks Associados nomeada para o cargo de Administrador Judicial da Recuperação Judicial das Sociedades OSX BRASIL S/A, OSX CONSTRUÇÃO NAVAL S/A e OSX SERVIÇOS OPERACIONAIS LTDA, nos autos do processo nº 0392571-55.2013.8.19.0001, vem, perante o MM. Juízo da 3ª Vara Empresarial da Comarca da Capital do Estado do Rio de Janeiro, nos termos do art. 22, inciso II, alínea “c”, da Lei nº 11.101/2005, apresentar o Relatório Mensal de Atividade do mês de maio elaborado com base na fiscalização das atividades da devedora.

As informações contidas no Relatório Mensal de Atividades foram extraídas de documentos contábeis de DRE, Balancete, extrato bancário e conciliação bancária.

1) O Processo	4
2) A Empresa	5
3) Atividades da Administração Judicial	7
4) Relação de Credores	11
5) Plano de Recuperação Judicial	12
6) Análise Financeira	14
7) Conclusão	24

1) O Processo

Data	Evento	Fls.
12/11/2013	Pedido de processamento da RJ - art. 52	
25/11/2013	Decisão de deferimento do pedido de processamento da RJ	161/162
28/11/2013	Publicação da decisão de deferimento do processamento da RJ	163
07/04/2014	Publicação do 1º Edital – art. 52, §1º	1163/1173
22/04/2014	Fim do prazo para habilitações e divergências ao AJ – art. 7º, §1º	
16/05/2014	–	1874/1960 –
18/12/2014	Apresentação do Plano de Recuperação Judicial ao Juízo – art. 53	7461/7986
03/06/2014	Publicação Edital de recebimento do PRJ – art. 53, par. único	2228
13/06/2014	Publicação do Edital da Relação de Credores do AJ - art. 7º, §2º	2351/2359
23/06/2014	Fim do prazo para apresentar Impugnações em Juízo - art. 8º	
03/08/2014	Fim do prazo para apresentar Objeções ao PRJ - art. 53, par. Único e art. 55, par. Único	
18/11/2014	Edital de convocação de Assembleia Geral de Credores - art. 36	
10/12/2014	Assembleia Geral de Credores - 1ª Convocação	7313/7404
17/12/2014	Assembleia Geral de Credores - 2ª Convocação	7461/8061
	Quadro Geral de Credores – Art. 18	
19/12/2014	Homologação do PRJ e concessão da RJ	8064
	Fim do prazo para o cumprimento das obrigações vencidas nos 2 anos após a concessão da RJ	

2) A Empresa

- **Atividades**

A OSX é uma empresa brasileira, em recuperação judicial, que foi criada em 30 de outubro de 2009, tendo em vista a demanda da indústria petrolífera por equipamentos e serviços integrados para atuar na indústria naval e offshore.

- **Causas do Pedido de Recuperação Judicial**

A OSX desenvolveu seu plano de negócios para atender prioritariamente às demandas do Grupo OGX, ainda que estivesse previsto atender também à demanda de outras empresas nacionais e internacionais, e implementar a UCN Açú.

Entretanto, a sua execução enfrentou dificuldades nas atividades de construção naval, pois o potencial exploratório de petróleo e gás natural projetado pelo Grupo OSX não se confirmou, o que, aliado à dificuldade da extração do petróleo em algumas regiões, seja pela inviabilidade tecnológica ou pelos altos custos envolvidos, culminaram em resultados de extração abaixo dos níveis esperados.

Isso gerou o cancelamento de encomendas das unidades exploratórias e a renegociação de outras junto à OGX, além do encerramento e rescisão de contratos com outros clientes.

• **Estrutura Societária**

A estrutura societária do Grupo OSX é constituída da seguinte forma:

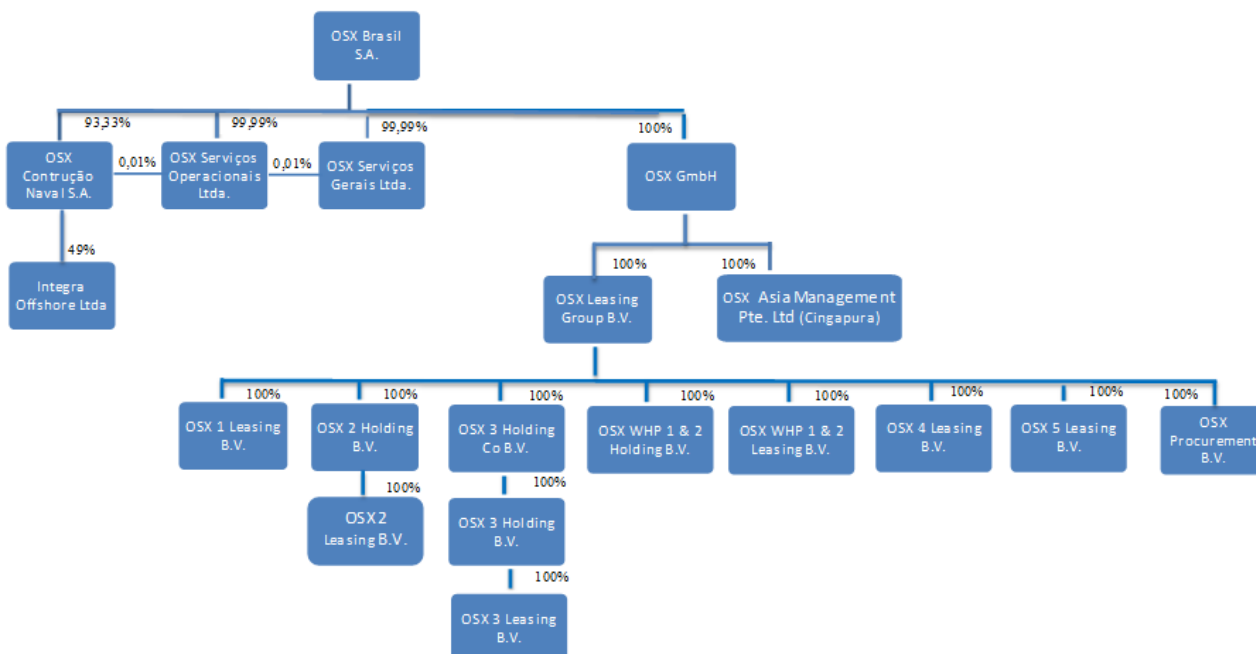

• **Número de funcionários**

O Grupo OSX possuía 654 (seiscentos e cinquenta e quatro) funcionários no mês em que protocolou o pedido de Recuperação Judicial. Esse número sofreu grande redução até julho de 2016, quando 12 (seis) empregados faziam parte do quadro. Atualmente, o quadro é composto por 14 (quatorze) funcionários.

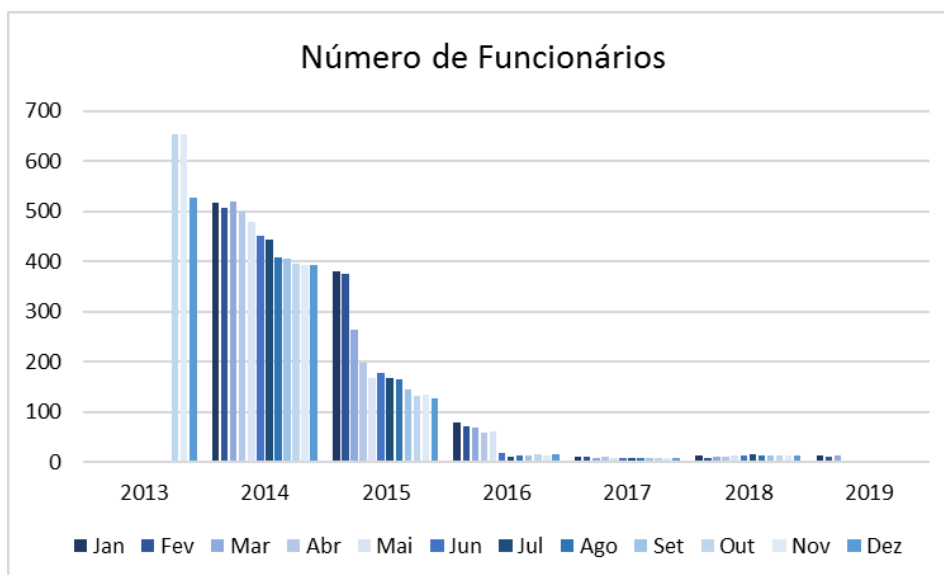

3) Atividades da Administração Judicial

- **Petições**

A Administração Judicial protocolou no mês de maio de 2019 as seguintes petições:

<u>Data</u>	<u>Petição</u>	<u>Fls.</u>
08/05/2019	Relatório sobre as pendências do PRJ	

- **Atendimento aos Credores**

A Administração Judicial está à disposição dos credores e interessados diariamente para prestar informações e sanar suas dúvidas. No mês de maio de 2019 os seguintes credores entraram em contato:

<u>Data</u>	<u>Credor/Interessado</u>	<u>Informação</u>
03/05/2019	Gabriel	Informações sobre o processo
30/05/2019	Gabriel	Informações sobre o processo

- **Diligência de Fiscalização de Atividades**

A Administração Judicial realizou diligência mensal de fiscalização das atividades, em 23 de maio de 2019, na sede das Recuperandas. Nessa oportunidade apresentou os seguintes questionamentos, que foram respondidos em 28 de junho de 2019:

1. Solicitamos esclarecimentos sobre o aumento ocorrido na conta de Intangível da OSX Construção Naval.

2. Solicitamos esclarecimentos sobre o aumento ocorrido no grupo de Outros Débitos, da OSX Construção Naval.

Resp. OSX aos itens 1 e 2: O aumento ocorrido nas contas citadas acima ocorreu devido à entrada em vigor do IFRS 16 - "Operações de Arrendamento Mercantil". A Companhia adotou o IFRS 16 a partir de 1º de janeiro de 2019, data de adoção inicial, utilizando a abordagem retrospectiva modificada. Dessa forma, a informação comparativa não foi reapresentada e continua a ser divulgada de acordo com o IAS 17 e IFRIC 4. Como resultado da adoção do IFRS 16, a Companhia alterou sua política contábil para seu contrato de Concessão de Direito de Uso da sua área no Porto do Acu.

O contrato era classificado como arrendamento operacional e não estava totalmente reconhecido no balanço patrimonial da Companhia. Os pagamentos contratuais eram refletidos na demonstração do resultado de forma linear pela vigência contratual. Em 1º de janeiro de 2019, esse contrato passou a ser classificado como arrendamento e foi reconhecido no balanço patrimonial da Companhia.

O montante reconhecido foi mensurado descontando os pagamentos mínimos contratuais remanescentes ao valor presente, utilizando a atualização prevista no contrato de captação que variou entre 5,6% e 4%, de acordo com o período contratual remanescente. A Companhia adotou os seguintes expedientes práticos na aplicação do IFRS 16:

- Aplicação de uma taxa de desconto única;
- Aplicação da isenção de não reconhecimento dos ativos de direito de uso e passivos de arrendamentos com um período inferior a 12 meses e para arrendamentos de baixo valor;
- Os pagamentos associados a esses contratos serão reconhecidos como uma despesa em base linear durante o prazo contratual.

3. Solicitamos o livro razão do grupo Alugueis e Arrendamentos da OSX Construção Naval.

Resp. OSX: Encaminho a solicitação anexada.

4. Solicitamos a folha de pagamento dos meses de janeiro a maio de 2019.

Resp. OSX: Encaminho a solicitação anexada.

5. Andamento dos contatos com os credores que estão com os créditos bloqueados juntos ao agente fiduciário, Oliver Trust. Solicitamos comprovantes de pagamentos, caso tenham ocorrido.

Resp. OSX: Como informado durante a reunião de diligência mensal, protocolamos, em 21.05, a anexa petição, entre outros pontos, requerendo: (i) expedição de ordem para o agente de pagamentos, Oliveira Trust, realizar os pagamentos daqueles credores cujos dados bancários já obtivemos; (ii) autorização para depositarmos judicialmente os valores daqueles credores cujos dados bancários não foi possível obter; e (iii) expedição de ordem para a Oliveira Trust efetuar o pagamento das guias de depósito judicial a serem emitidas. Esta petição ainda se encontra pendente de apreciação pelo Juízo, motivo pelo qual ainda não foram realizados tais pagamentos.

6. Solicitamos documentos relativos à origem do crédito dos seguintes credores:

CREDOR
INTEGRA CONSULTORIA SS LTDA
MMB MODULOS METALICOS DO BRASIL LTDA
FRATELLI COSULICH COMERCIO E SERV LTDA

Resp. OSX: Vide tabela abaixo e documentação anexa (termo de acordo assinado MMB e PC – 07-147-2013-OSX).

CREDOR
INTEGRA CONSULTORIA SS LTDA OSX: Seguem anexas 4 notas fiscais. Notem que duas das notas grifadas em amarelo, não foram localizadas.
MMB MODULOS METALICOS DO BRASIL LTDA OSX: Segue anexo termo de acordo, no entanto não existem notas fiscais.
FRATELLI COSULICH COMERCIO E SERV LTDA OSX: Seguem anexas todas as notas que totalizam o valor de 995K. Como poderá verificar no quadro abaixo, existe uma provisão de 60K.

- **Manifestações em Habilitações/Impugnações**

A Administração Judicial não protocolou manifestações em habilitações/impugnações no mês de maio de 2019.

4) Relação de Credores

O edital contendo a relação nominal de credores, nos termos do art. 52, parágrafo único da Lei 11.101/2005 foi publicado em 07/04/2014. Já o edital previsto no art. 7º, §2º da Lei 11.101/2005 foi publicado em 13/06/2014.

	Art. 52§1º	Art. 7º §2º	%
Real - BRL	R\$ 3.398.246.061,18	R\$ 3.427.026.319,33	0,85%
Dólar - USD	\$1.480.839.703,91	\$1.123.604.591,24	-24,12%
Euro - EUR	€ 15.273.271,00	€ 15.273.271,00	0,00%
Remimbi - RMB	¥4.657.481,23	¥4.657.481,23	0,00%

As Recuperandas possuem apenas credores com créditos classificados na Classe III. Entre a primeira relação e a segunda, houve diminuição de 24,12% nos créditos em dólar e um aumento de 0,85% nos créditos em real.

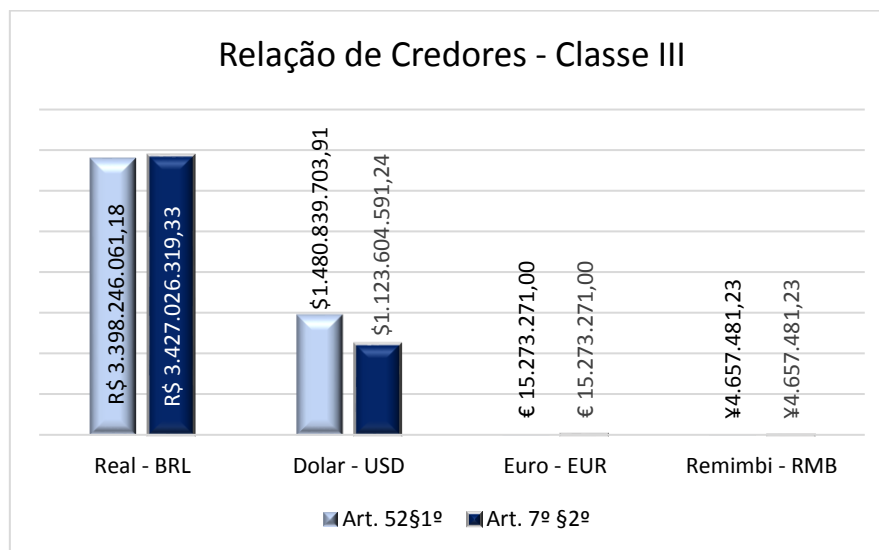

5) Plano de Recuperação Judicial

O Plano de Recuperação da OSX Brasil e OSX Construção Naval, prevê que todos os credores quirografários, com exceção dos credores quirografários por fiança, aval ou obrigação solidária, poderão optar, mediante notificação, pelo recebimento de uma quantia em dinheiro, corresponde a R\$ 80.000,00 (oitenta mil reais) limitada ao valor do crédito.

Por meio do adiantamento de até R\$ 80.000,00 (oitenta mil reais), a OSX Brasil quitou 26 (vinte e seis) credores representando um 30,53% (trinta inteiros e cinquenta e três centésimos por cento) do total, conforme gráfico a seguir:



Gráfico 1: Quantidade de Credores – OSX Brasil

A Recuperanda OSX Construção Naval quitou, com a antecipação de até R\$ 80.000,00 (oitenta mil reais), 13,66% (treze inteiros e sessenta e seis centésimos por cento) dos seus credores, conforme demonstrado em gráfico:

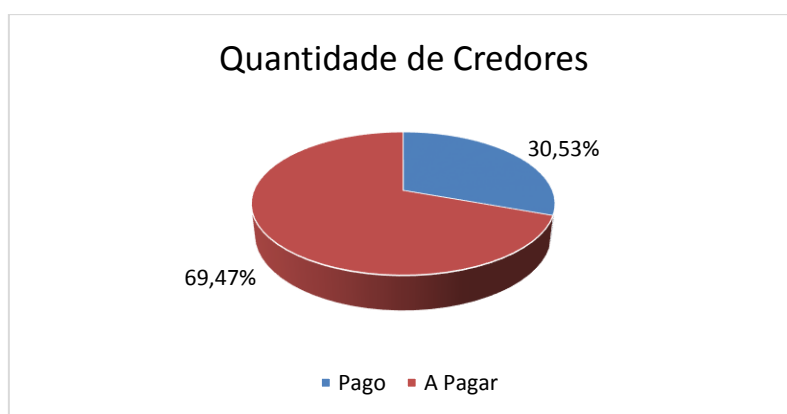

Gráfico 2: Quantidade de Credores – OSX Construção Naval

A Recuperanda OSX Serviços Operacionais realizou R\$ 3.825.843,02 (três milhões oitocentos e vinte e cinco mil oitocentos e quarenta e três reais e dois centavos) em pagamentos aos credores sujeitos a Recuperação Judicial.

6) Análise Financeira

Em análise aos documentos financeiros e contábeis, elaborou-se os estudos evidenciados a seguir:

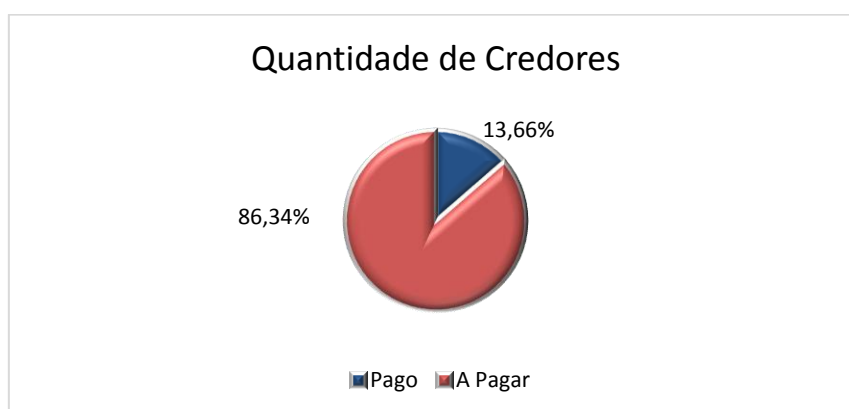
- a. Receita;
- b. Aplicação dos Recursos;
- c. Resultado;
- d. Variação Patrimonial; e

a) Receita:

No mês de março de 2019, a OSX Brasil contabilizou R\$ 114.622,16 (cento e catorze mil seiscentos e vinte e dois reais e dezesseis centavos) em receita financeira.

A recuperanda OSX Construção Naval alcançou um valor de R\$ 8.110.310,20 (oito milhões cento e dez mil trezentos e dez reais e vinte centavos) de receita, conforme tabela a seguir:

RECEITAS	OSX CONSTRUÇÃO NAVAL
Receita Vendas Produtos	R\$ 352.246,28
Receita Prestação de Serviços	R\$ 626.836,96
Utilidades	R\$ 16.814,48
Aluguéis e Arrendamentos	R\$ 7.106.769,63
Participações em Outras Sociedades	R\$ 4.797,86
Receitas Financeiras	R\$ 2.844,99
TOTAL	R\$ 8.110.310,20

Tabela 1: Receitas – OSX Construção Naval

A OSX Serviços Operacionais contabilizou receita no valor de R\$ 421.642,38 (quatrocentos e vinte e um mil seiscentos e quarenta e dois reais e trinta e oito centavos), sendo R\$ 339.052,19 (trezentos e trinta e nove mil cinquenta e dois reais e dezenove centavos) em receita financeiras e

R\$82.590,19 (oitenta e dois mil quinhentos e noventa reais e dezenove centavos) em correntes e diferidos.

b) Aplicação dos Recursos:

As despesas da OSX Brasil totalizaram, no mês de março o valor de R\$ 42.824.039,48 (quarenta e dois milhões oitocentos e vinte e quatro mil trinta e nove reais e quarenta e oito centavos).

O maior custo foi com Participações em Outras Sociedades representando 96,37% (noventa e seis inteiros e trinta e sete centésimos por cento), conforme tabela a seguir:

DESPESAS OSX BRASIL		
Pessoal	R\$ 71.831,83	0,17%
Taxas	R\$ 4.759,72	0,01%
Constituição/Reversão Provisões	R\$ 7.208,45	0,02%
Depreciações Imobilizado em Serviço	R\$ 2.741,95	0,01%
Participações em Outras Sociedades	R\$ 41.269.455,21	96,37%
Despesas Financeiras	R\$ 1.014.726,97	2,37%
Variação Cambial e Monetária	R\$ 453.315,35	1,06%
TOTAL	R\$ 42.824.039,48	100,00%

Tabela 2: Despesa mensal OSX Brasil

A OSX Construção Naval desembolsou, no mês de março de 2019, o valor de R\$ 48.409.665,60 (quarenta e oito milhões quatrocentos e nove mil seiscentos e sessenta e cinco reais e sessenta centavos). A conta Despesas Financeiras representou 69,14% (sessenta e nove inteiro e catorze centésimos por cento) do total dos gastos, conforme demonstra tabela abaixo:

DESPESAS OSX CONSTRUÇÃO NAVAL		
Deduções	R\$ 90.565,20	0,19%
Pessoal	R\$ 260.974,83	0,54%
Serviços de Terceiros	R\$ 129.755,36	0,27%
Logística	R\$ 84,80	0,00%
Materiais	R\$ 5.853,01	0,01%
Telecomunicação e Informática	R\$ 997,97	0,00%

Documentos
disponibilizados

Movimentação
financeira

Obrigações
do período

Outros
eventos

Viagens	R\$ 1.023,29	0,00%
Marketing	R\$ 756,00	0,00%
Impostos, Taxas e Contribuições	R\$ 45.693,75	0,09%
Taxas	R\$ 4.897,79	0,01%
Gastos Gerais	R\$ 37.639,92	0,08%
Constituição/Reversão Provisões	R\$ 54.332,19	0,11%
Depreciações Imobilizado em Serviço	R\$ 31.470,36	0,07%
Amortização	R\$ 10.668.965,17	22,04%
Despesas Financeiras	R\$ 33.470.429,91	69,14%
Variação Cambial e Monetária	R\$ 3.606.226,05	7,45%
TOTAL	R\$ 48.409.665,60	100,00%

Tabela 3: Despesa mensal OSX Construção Naval

A OSX Serviços Operacionais contabilizou despesas de R\$ 1.432.508,30 (hum milhão quatrocentos e trinta e dois mil quinhentos e oito reais e trinta centavos) no mês da análise, a conta com maior representação foi a Despesas Financeiras com 77,12% (setenta e sete inteiros e doze centésimos por cento), conforme tabela abaixo:

DESPESAS OSX SERVIÇOS OPERACIONAIS

Pessoal	R\$ 182.316,58	12,73%
Serviços de Terceiros	R\$ 8.143,06	0,57%
Manutenção e Inspeção	R\$ 84,80	0,01%
Materiais	R\$ 61,31	0,00%
Telecomunicação e Informática	R\$ 525,15	0,04%
Utilidades	R\$ 719,69	0,05%
Aluguéis e Arrendamentos	R\$ 4.223,80	0,29%
Viagens	R\$ 1.023,29	0,07%
Marketing	R\$ 756,00	0,05%
Impostos, Taxas e Contribuições	R\$ 19.057,84	1,33%
Taxas	R\$ 92,86	0,01%
Gastos Gerais	R\$ 24.211,67	1,69%
Constituição/Reversão Provisões	R\$ 84.193,44	5,88%
Depreciações Imobilizado em Serviço	R\$ 2.419,48	0,17%
Despesas Financeiras	R\$ 1.104.679,33	77,12%
TOTAL	R\$ 1.432.508,30	100,00%

Tabela 4: Dispêndios OSX Serviços Operacionais

Em análise aos extratos bancários do período de março de 2019, verificaram-se os seguintes saldos e movimentações:

- OSX Brasil S.A:

BANCO	CONTA	SALDO INICIAL	CRÉDITO	DÉBITO	SALDO FINAL
Bradesco	0002763-4	R\$ 38.483,96	R\$ -	R\$ 51,00	R\$ 38.432,96
CEF	537-2	R\$ 2.639,20	R\$ -	R\$ -	R\$ 2.639,20
BTGPactual	000100779	R\$ -	R\$ -	R\$ -	R\$ -
Itaú	07855-8	R\$ 772.925,48	R\$ 1.195.971,00	R\$ 727.729,59	R\$ 1.241.166,89

- OSX Construção Naval S.A:

BANCO	CONTA	SALDO INICIAL	CRÉDITO	DÉBITO	SALDO FINAL
Bradesco	0002895-9	R\$ 173,11	R\$ -	R\$ 51,00	R\$ 122,11
CEF	472-4	R\$ 281,50	R\$ 7.961.630,03	R\$ 7.961.712,03	R\$ 199,50
CEF	624-7	R\$ -	R\$ -	R\$ -	R\$ -
Itaú	10676-3	R\$ 64.615,89	R\$ 837.386,64	R\$ 893.988,34	R\$ 8.014,19
Santander	13000595-4	R\$ 2.938,00	R\$ 623.733,33	R\$ 626.233,00	R\$ 438,33
Santander	13010021-6	R\$ -	R\$ 623.733,33	R\$ 623.733,33	R\$ -
Santander	13010058-5	R\$ 123.849,00	R\$ -	R\$ -	R\$ 123.849,00

- OSX S.A Serviços Operacionais Ltda:

BANCO	CONTA	SALDO INICIAL	CRÉDITO	DÉBITO	SALDO FINAL
Bradesco	0002964-5	R\$ -	R\$ -	R\$ 152,40	-R\$ 152,40
Itaú	11172-2	R\$ 9.497,05	R\$ -	R\$ 8.226,60	R\$ 1.270,45

c) Resultado:

No mês de março, as recuperandas apuraram prejuízo de R\$ 84.019.638,64 (oitenta e quatro milhões dezanove mil seiscentos e trinta e oito reais e sessenta e quatro centavos).

- A OSX Brasil registrou prejuízo de R\$ 42.709.417,32 (quarenta e dois milhões setecentos e nove mil quatrocentos e dezessete reais e trinta e dois centavos);
- O prejuízo da OSX Construção Naval foi de R\$ 40.299.355,40 (quarenta milhões duzentos e noventa e nove mil trezentos e cinquenta e cinco reais e quarenta centavos).

- A OSX Serviços Operacionais registrou o resultado negativo de R\$ 1.010.865,92 (hum milhão dez mil oitocentos e sessenta e cinco reais e noventa dois centavos).



Gráfico 1: Resultado Mensal

d) Variação Patrimonial:

Ao fim do mês de março, a Recuperanda OSX Brasil possuía em Ativos R\$ 161.463.104,57 (cento e sessenta e um milhões quatrocentos e sessenta e três mil cento e quatro reais e cinquenta e sete centavos).

Em análise ao Balanço Patrimonial da Recuperanda, verifica-se que a maior oscilação ocorreu na conta Caixa e equivalentes de caixa, como demonstra tabela abaixo:

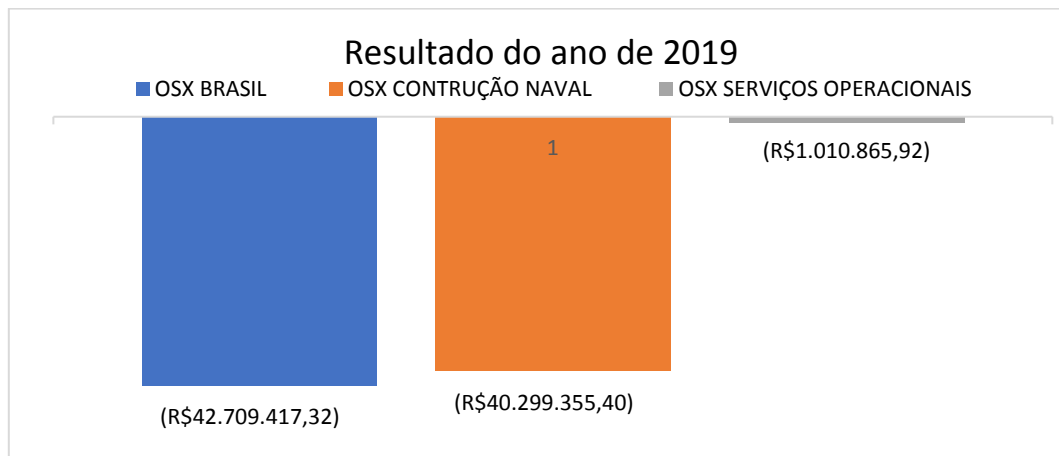
ATIVO			
OSX BRASIL			
DESCRIÇÃO	FEV/2019	MAR/2019	%
CIRCULANTE	R\$ 41.154.710,49	R\$ 41.404.410,15	0,61%
Caixa e equivalentes de caixa	R\$ 814.385,54	R\$ 1.283.128,60	57,56%
Adiantamentos diversos	R\$ 56.586,30	R\$ 56.586,30	0,00%
Despesas antecipadas	R\$ 264.126,07	R\$ 211.300,87	-20,00%
Créditos Fiscais	R\$ 38.007.291,24	R\$ 38.114.052,83	0,28%
Depósitos judiciais	R\$ 125.951,89	R\$ 126.522,70	0,45%
Mútuo com Pessoas Ligadas	R\$ 1.886.369,45	R\$ 1.612.818,85	-14,50%
NÃO CIRCULANTE	R\$ 119.604.588,65	R\$ 120.058.694,42	0,38%
Contas a Receber de Clientes	R\$ 114.781.007,13	R\$ 115.231.454,41	0,39%

Documentos disponibilizados	Movimentação financeira	Obrigações do período	Outros eventos
Outros Créditos	R\$ 3.139.618,44	R\$ 3.139.618,44	0,00%
Investimentos	R\$ 1.611.443,99	R\$ 1.617.844,43	0,40%
Imobilizado	R\$ 1.289.978,54	R\$ 1.289.978,54	0,00%
Depreciação Acumulada	R\$ 1.217.459,45	R\$ 1.220.201,40	0,23%
TOTAL DO ATIVO	R\$ 160.759.299,14	R\$ 161.463.104,57	0,44%

Tabela 5: Ativo OSX Brasil

No mês de março, a empresa OSX Brasil possuía um Passivo Descoberto de R\$ 4.111.127.406,46 (quatro bilhões cento e onze milhões cento e vinte e sete mil quatrocentos e seis reais e quarenta e seis centavos). O resultado do exercício foi negativo em R\$ 103.933.899,60 (cento e três milhões novecentos e trinta e três mil oitocentos e noventa e nove reais e sessenta centavos).

Em estudo passivo da recuperanda, observa-se que a conta do passivo que sofreu a maior variação foi Obrigações sociais e trabalhistas, com aumento de 17,02% (dezesesseis inteiros e dois centésimos por cento), conforme demonstrado na tabela a seguir:

PASSIVO E PATRIMÔNIO LÍQUIDO			
OSX BRASIL			
DESCRIÇÃO	FEV/2019	MAR/2019	%
CIRCULANTE	R\$ 361.445.670,54	R\$ 363.019.985,44	0,44%
Fornecedores	R\$ 86.375.948,03	R\$ 86.777.440,85	0,46%
Obrigações Tributárias	R\$ 1.008.133,62	R\$ 1.018.223,35	1,00%
Obrigações sociais e trabalhistas	R\$ 742.126,24	R\$ 868.422,33	17,02%
Mútuo com Pessoas Ligadas	R\$ 271.503.924,95	R\$ 272.540.249,07	0,38%
Outros Débitos	R\$ 1.815.537,70	R\$ 1.815.649,84	0,01%
NÃO CIRCULANTE	R\$ 3.867.731.617,74	R\$ 3.909.570.525,59	1,08%
Provisões	R\$ 103.355.384,45	R\$ 103.466.915,78	0,11%
Obrigações Relacionadas a Investimentos	R\$ 3.764.376.233,29	R\$ 3.806.103.609,81	1,11%
PATRIMÔNIO LÍQUIDO	R\$ 4.068.417.989,14	R\$ 4.111.127.406,46	1,05%
Capital Autorizado	R\$ 35.263.600,00	R\$ 35.263.600,00	0,00%
Custos na Emissão de Ações	R\$ 81.057.246,94	R\$ 81.057.246,94	0,00%
Lucros Prejuízo Acumulados	R\$ 5.667.528.065,73	R\$ 5.667.528.065,73	0,00%
Resultados Abrangentes	R\$ 1.706.128.205,81	R\$ 1.706.128.205,81	0,00%
Resultado do Exercício	R\$ 61.224.482,28	R\$ 103.933.899,60	69,76%
TOTAL DO PASSIVO E PATRIMÔNIO LÍQUIDO	R\$ 160.759.299,14	R\$ 161.463.104,57	0,44%

Tabela 6: Passivo e Patrimônio Líquido OSX Brasil

O grau de endividamento total da OSX Brasil, sendo este o resultado da divisão entre o seu passivo exigível pelo seu ativo total, corresponde a 2646,17% (dois milhões seiscentos e quarenta e seis inteiros e dezessete centésimos por cento).

A OSX Construção Naval possuía, ao final de março, um Ativo no total de R\$ 3.172.142.100,03 (três bilhão cento e setenta e dois milhão cento e quarenta e dois mil cem reais e três centavos).

A maior oscilação no Ativo da Recuperanda, ocorreu na conta Intangível. Conforme nota explicativa nº 11, o aumento foi resultado da adoção do IFRS 16 – Operações de Arrendamento Mercantil, que alterou a política contábil da companhia sobre o contrato de Concessão de Direito de Uso da área do Porto do Açú.

ATIVO			
OSX CONSTRUÇÃO NAVAL			
DESCRIÇÃO	FEV/2019	MAR/2019	%
CIRCULANTE	R\$ 48.201.153,81	R\$ 49.220.929,36	2,12%
Caixa e equivalentes de caixa	R\$ 191.867,28	R\$ 132.631,68	-30,87%
Contas a Receber de Clientes	R\$ 5.698.878,24	R\$ 6.058.501,05	6,31%
Adiantamentos diversos	R\$ 878.447,48	R\$ 878.447,48	0,00%
Despesas antecipadas	R\$ 324.343,06	R\$ 311.076,63	-4,09%
Créditos Fiscais	R\$ 1.125.582,72	R\$ 1.128.416,79	0,25%
Depósitos judiciais	R\$ 1.080.275,91	R\$ 1.108.706,29	2,63%
Mútuo com Pessoas Ligadas	R\$ 38.901.759,12	R\$ 39.603.149,44	1,80%
NÃO CIRCULANTE	R\$ 1.682.637.434,00	R\$ 3.122.921.170,67	85,60%
Investimentos	R\$ 1.681.414.312,38	R\$ 1.681.419.221,33	0,00%
Imobilizado	R\$ 6.699.555,11	R\$ 6.699.555,11	0,00%
Depreciação Acumulada	R\$ 5.476.433,49	R\$ 5.507.903,85	0,57%
Intangível	R\$ 0,00	R\$ 1.440.310.298,08	100,00%
TOTAL DO ATIVO	R\$ 1.730.838.587,81	R\$ 3.172.142.100,03	83,27%

Tabela 7: Ativo OSX Construção Naval

Ao findar o mês de março, a Recuperanda OSX Construção Naval somava em seu passivo descoberto um valor de R\$ 3.747.957.025,24 (três bilhões

setecentos e quarenta e sete milhões novecentos e cinquenta e sete mil vinte e cinco reais e vinte e quatro centavos).

O prejuízo acumulado para o exercício é de R\$ 100.442.600,31 (cem milhões quatrocentos e quarenta e dois mil seiscentos reais e trinta e um centavos).

Em análise ao Passivo da recuperanda, verifica-se que a conta que houve maior variação foi a Outros Débitos, com aumento de 2868,97% (dois mil oitocentos e sessenta e oito inteiro e noventa e sete centésimos por cento).

Conforme nota explicativa nº 11, o aumento foi resultado da adoção do IFRS 16 – Operações de Arrendamento Mercantil, que alterou a política contábil da companhia sobre o contrato de Concessão de Direito de Uso da área do Porto do Açu.

PASSIVO E PATRIMÔNIO LÍQUIDO			
OSX CONSTRUÇÃO NAVAL			
DESCRIÇÃO	FEV/2019	MAR/2019	%
CIRCULANTE	R\$ 1.251.555.122,96	R\$ 1.299.443.291,65	3,83%
Fornecedores	R\$ 1.225.493.123,05	R\$ 1.230.235.898,04	0,39%
Obrigações Tributárias	R\$ 7.201.795,58	R\$ 7.371.697,11	2,36%
Obrigações sociais e trabalhistas	R\$ 112.893,33	R\$ 132.364,91	17,25%
Mútuo com Pessoas Ligadas	R\$ 322.179,70	R\$ 40.066,67	-87,56%
Adiantamentos de Clientes	R\$ 13.344.982,30	R\$ 13.907.482,27	4,22%
Outros Débitos	R\$ 5.080.149,00	R\$ 47.755.782,65	840,05%
NÃO CIRCULANTE	R\$ 4.186.941.134,69	R\$ 5.620.655.833,62	34,24%
Tributos Diferidos	R\$ 29.415.091,39	R\$ 29.415.091,39	0,00%
Empréstimos e Financiamentos	R\$ 4.066.738.431,65	R\$ 4.091.167.728,67	0,60%
Provisões	R\$ 41.665.422,48	R\$ 41.802.189,66	0,33%
Obrigações Relacionadas a Investimentos	R\$ 5.324,48	R\$ 5.435,57	2,09%
Outros Débitos	R\$ 49.116.864,69	R\$ 1.458.265.388,33	2868,97%
PATRIMÔNIO LÍQUIDO	R\$ 3.707.657.669,84	R\$ 3.747.957.025,24	1,09%
Capital Social	R\$ 1.344.388.356,27	R\$ 1.344.388.356,27	0,00%
Lucros Prejuízo Acumulados	R\$ 4.991.902.781,20	R\$ 4.991.902.781,20	0,00%
Resultado do Exercício	R\$ 60.143.244,91	R\$ 100.442.600,31	67,01%
TOTAL DO PASSIVO E PATRIMÔNIO LÍQUIDO	R\$ 1.730.838.587,81	R\$ 3.172.142.100,03	83,27%

Tabela 8: Passivo e Patrimônio Líquido OSX Construção Naval

O grau de endividamento total da OSX Construção Naval, sendo este o resultado da divisão de seu passivo exigível pelo seu ativo total, corresponde a 218,15% (duzentos e dezoito inteiros e quinze centésimos por cento).

No final do mês de março de 2019, a OSX Serviços Operacionais somava em Ativos o valor de R\$ 105.723.978,22 (cento e cinco milhões setecentos e vinte e três mil novecentos e setenta e oito reais e vinte e dois centavos). Constata-se que a conta que responde pelo maior aumento é Caixa e equivalentes de caixa, conforme se verifica na tabela abaixo:

ATIVO			
OSX SERVIÇOS OPERACIONAIS			
DESCRIÇÃO	FEV/2019	MAR/2019	%
CIRCULANTE	R\$ 105.287.983,39	R\$ 105.618.656,58	0,31%
Caixa e equivalentes de caixa	R\$ 9.497,05	R\$ 1.118,05	-88,23%
Adiantamentos diversos	R\$ 2.955.363,66	R\$ 2.955.363,66	0,00%
Créditos Fiscais	R\$ 7.509.152,31	R\$ 7.523.240,72	0,19%
Depósitos judiciais	R\$ 43.945,05	R\$ 43.945,05	0,00%
Mútuo com Pessoas Ligadas	R\$ 94.770.025,32	R\$ 95.094.989,10	0,34%
NÃO CIRCULANTE	R\$ 107.741,12	R\$ 105.321,64	-2,25%
Investimentos	R\$ 159,64	R\$ 159,64	0,00%
Imobilizado	R\$ 684.374,06	R\$ 684.374,06	0,00%
Depreciação Acumulada	R\$ 576.792,58	R\$ 579.212,06	0,42%
TOTAL DO ATIVO	R\$ 105.395.724,51	R\$ 105.723.978,22	0,31%

Tabela 9: Ativo OSX Serviços Operacionais

Em março de 2019, a OSX Serviços Operacionais somava em seu Patrimônio Líquido o valor negativo de R\$ 54.273.151,20 (cinquenta e quatro milhões duzentos e setenta e três mil cento e cinquenta e um reais e vinte centavos), o resultado acumulado para o exercício é de um prejuízo de R\$ 729.631,78 (setecentos e vinte e nove mil seiscentos e trinta e um reais e setenta e oito centavos).

Em estudo as obrigações, a maior oscilação aconteceu na conta Obrigações Tributárias, representando uma redução de 1,94% (um inteiro e

noventa e quatro centésimos por cento), conforme comprovado em tabela a seguir:

PASSIVO E PATRIMÔNIO LÍQUIDO			
OSX SERVIÇOS OPERACIONAIS			
DESCRIÇÃO	FEV/2019	MAR/2019	%
CIRCULANTE	R\$ 57.598.971,99	R\$ 57.749.371,25	0,26%
Fornecedores	R\$ 44.050.160,82	R\$ 44.267.384,34	0,49%
Obrigações Tributárias	R\$ 3.443.495,64	R\$ 3.376.671,38	-1,94%
Obrigações sociais e trabalhistas	R\$ 543,87	R\$ 543,87	0,00%
Mútuo com Pessoas Ligadas	R\$ 10.104.771,66	R\$ 10.104.771,66	0,00%
NÃO CIRCULANTE	R\$ 101.059.037,80	R\$ 102.247.758,17	1,18%
Provisões	R\$ 101.059.037,80	R\$ 102.247.758,17	1,18%
PATRIMÔNIO LÍQUIDO	R\$ 53.262.285,28	R\$ 54.273.151,20	1,90%
Capital Social	R\$ 36.179.701,00	R\$ 36.179.701,00	0,00%
Lucros Prejuízo Acumulados	R\$ 89.723.220,42	R\$ 89.723.220,42	0,00%
Resultado do Exercício	R\$ 281.234,14	R\$ 729.631,78	-359,44%
TOTAL DO PASSIVO E PATRIMÔNIO LÍQUIDO	R\$ 105.395.724,51	R\$ 105.723.978,22	0,31%

Tabela 10: Passivo e Patrimônio Líquido OSX Serviços Operacionais

O grau de endividamento total da OSX Serviços Operacionais, sendo este o resultado da divisão entre o seu passivo exigível e o seu ativo total, corresponde a 151,33% (cento e cinquenta e um inteiros e trinta e três centésimos por cento).

7) Conclusão

As recuperandas OSX Brasil, OSX Construção Naval e OSX Serviços Operacionais contabilizaram prejuízo no mês de março.

A Administração Judicial protocolou, em 08 de maio, relatório sobre o cumprimento das pendências do Plano de Recuperação Judicial.

Dessa forma, resta pendente a manifestação das Recuperandas, interessados, credores e Ministério Público, conforme despacho proferida na petição pelo MM. Juízo.

Rio de Janeiro, 17 de junho de 2019.

GUSTAVO BANHO LICKS
CRC-RJ 087.155/O-7
OAB/RJ 176.184

LEONARDO FRAGOSO
OAB/RJ 175.354

ISABEL BONELLI
OAB/RJ 204.938