

**COMARCA DA CAPITAL
TERCEIRA VARA EMPRESARIAL**

TERMO DE ABERTURA DE VOLUME

Processo:0165950-68.2014.8.19.0001

Nesta data faço a abertura do 32 volume do processo acima, contendo 6201 folhas.

Rio de Janeiro, 13/11/2014

NINA – 01/18.589

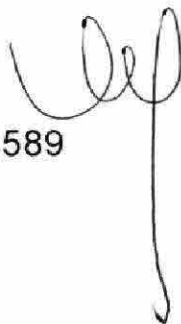
A handwritten signature in black ink, consisting of several loops and a long vertical stroke extending downwards.



JUNTA COMERCIAL DO ESTADO DO RIO DE JANEIRO
 Nome: MILLS 81 SERVICOS INDUSTRIAIS LTDA
 Nire : 33.2.0955450-6
 Protocolo : 00-2013/349136-6
CERTIFICO QUE O PRESENTE FOI ARQUIVADO SOB O N°
33.2.0955450-6
 DATA: 01/08/2013
 Valéria L.M. Serra
 SECRETÁRIA GERAL

JUNTA COMERCIAL DO ESTADO DO RIO DE JANEIRO
 Nome: MILLS 81 SERVICOS INDUSTRIAIS LTDA
 Nire : 33.9.0125309-7
 Protocolo : 00-2013/349136-6
CERTIFICO QUE O PRESENTE FOI ARQUIVADO SOB O N°
33.9.0125309-7
 DATA: 01/08/2013
 Valéria L.M. Serra
 SECRETÁRIA GERAL

Administrador eleito:

Declaro, sob as penas da lei e para todos os fins de direito, que não estou impedido por lei especial, condenação, ou sobre efeitos de condenação, por crime falimentar, de prevaricação, pelta ou suborno, concussão, peculato, ou contra a economia popular, contra o sistema financeiro nacional, contra as normas de defesa da concorrência, contra as relações de consumo, a fé pública ou a propriedade, ou a pena que vede, ainda que temporariamente, o acesso a cargos públicos, conforme previsto no parágrafo 1º do Artigo 1.011 do Código Civil.

15º Ofício
 de Notas

[Handwritten signature]

Frederico Átila Silva Neves

Testemunhas:

1. *[Handwritten signature]*
 Nome: **CLAUDIA DA SILVA LORTO**
 RG: **07057762-7**
 CPF: **987973877-20**

2. *[Handwritten signature]*
 Nome: **CLAUDIA RODRIGUES DE OLIVEIRA DIAS**
 RG: **07990176-5 IPR**
 CPF: **934.035.777/91**

Visto do Advogado:

[Handwritten signature]
Rafael Machado da Conceição
 OAB/RJ 126.372

JUNTA COMERCIAL DO ESTADO DO RIO DE JANEIRO
 Nome: MILLS 81 SERVICOS INDUSTRIAIS LTDA
 Protocolo : 00-2013/349136-6 - 16/07/2013
CERTIFICO O DEFERIMENTO EM 31/07/2013 . E O REGISTRO SOB O NIRE E
DATA ABAIXO.
33.9.0125309-7
 DATA : 01/08/2013
 Valéria L.M. Serra
 SECRETÁRIA GERAL

JUNTA COMERCIAL DO ESTADO DO RIO DE JANEIRO
 Nome: MILLS 81 SERVICOS INDUSTRIAIS LTDA
 Protocolo : 00-2013/349136-6 - 16/07/2013
CERTIFICO O DEFERIMENTO EM 31/07/2013 . E O REGISTRO SOB O NIRE E
DATA ABAIXO
33.2.0955450-6
 DATA : 01/08/2013
 Valéria L.M. Serra
 SECRETÁRIA GERAL

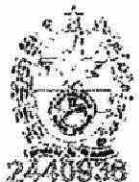

6000

15. OFÍCIO DE NOTAS BARRA DA JUÍZA FERNANDA DE FREITAS LEITÃO-TABELA

Av. dos Americas, 500 Bl 11 Laje 106 Downtown (021) 3144-7111

RECONHECIMENTO POR AUTENTICIDADE a(s) firma(s) da:

FERNANDO ATILA SILVA BEVÊ

SELO(S): Q1E21302

Rio de Janeiro, 15 de Julho de 2013

FUNPERJO, 20 FUNDEPERJO, 20 FETJO, UNARPEN, 16 PHCMVR10, 072MO R61, 27

em Testemunho de verdade

MAT: 94-8940-MARCOS ANTONIO RODRIGUES DA CONCEICAO-ESCREVENTE



00-2013/349136-6
JUCERJA

24 jul 2013 10:14
Guia: 100859484

MILLS SI SERVICOS INDUSTRIAIS LTDA
Atos: 102,112

Cumprir a exigência no mesmo local de entrada.

Junta » Calculado: 292,00
DNRC » Calculado: 21,00

Pago: 292,00
Pago: 21,00

00-2013/349136-6
JUCERJA

16 jul 2013 15:59
Guia: 100859484

MILLS SI SERVICOS INDUSTRIAIS LTDA
Atos: 102,112

Cumprir a exigência no mesmo local de entrada.

Junta » Calculado: 292,00
DNRC » Calculado: 21,00

Pago: 292,00
Pago: 21,00

ULT ARQ: -

2-C

6203

4

MILLS SI SERVIÇOS INDUSTRIAIS LTDA.

CNPJ/MF 18.593.815/0001-97

NIRE 33.2.0955450-6

3ª Alteração e Consolidação do Contrato Social

Pelo presente instrumento, os abaixo assinados:

- (1) **MILLS ESTRUTURAS E SERVIÇOS DE ENGENHARIA S.A.**, sociedade anônima de capital aberto, com sede e foro na Cidade do Rio de Janeiro, Estado do Rio de Janeiro, na Avenida das Américas 500, bloco 14, loja 108 e salas 207 e 208, Barra da Tijuca, Shopping Downtown, CEP 22.640-100, inscrita no Cadastro Nacional das Pessoas Jurídicas do Ministério da Fazenda ("CNPJ/MF") sob o nº 27.093.558/0001-15, com seu ato constitutivo devidamente registrado perante a Junta Comercial do Estado do Rio de Janeiro ("JUCERJA") sob o NIRE 333.002.8974-7 ("Mills"); e
- (2) **ALBUQUERQUE PARTICIPAÇÕES S.A.**, sociedade anônima, com sede e foro Cidade do Rio de Janeiro, Estado do Rio de Janeiro, na Avenida Niemeyer, 2, salas 201 e 202 - parte, Leblon, CEP 22.450-220, inscrita no CNPJ/MF sob o nº 15.777.277/0001-00, com seu ato constitutivo devidamente registrado perante a JUCERJA sob o NIRE 332.092.1667-8 ("Albuquerque"),

na qualidade de sócias representando a totalidade do capital social da sociedade limitada denominada **MILLS SI SERVIÇOS INDUSTRIAIS LTDA.**, com sede na Cidade do Rio de Janeiro, Estado do Rio de Janeiro, na Estrada do Guerengué, 1381-parte, Taquara, CEP 22.713-002, com seu ato constitutivo datado de 12 de julho de 2013 devidamente arquivado na JUCERJA sob NIRE 33.2.0955450-6, em sessão de 31 de julho de 2013, e segunda e última alteração contratual datada de 30 de novembro de 2013, (doravante denominada simplesmente "**Sociedade**") e, ainda,

- (3) **TÚLIO CINTRA**, brasileiro, casado, engenheiro civil, portador da Cédula de Identidade nº 5060048884D Crea-SP, inscrito no Cadastro de Pessoas Físicas do Ministério da Fazenda ("CPF/MF") sob o n.º 120.423.248-25, residente e domiciliado na Rua Viúva Lacerda, 396, apartamento 201, Humaitá, CEP 22.261-050, na Cidade do Rio de Janeiro, Estado do Rio de Janeiro ("Túlio"),

têm entre si, justo e contratado, alterar o Contrato Social da Sociedade mediante os seguintes termos e condições que mutuamente outorgam e aceitam, a saber:

1 Aumento do Capital Social e Integralização

- 1.1 As sócias resolvem, por unanimidade, aumentar o capital social da Sociedade em R\$ 90.395.707,00 (noventa milhões, trezentos e noventa e cinco mil, setecentos e sete reais), passando dos atuais R\$50.000,00 (cinquenta mil reais) para R\$ 90.445.707,00 (noventa milhões, quatrocentos e quarenta e cinco mil, setecentos e sete reais), mediante a emissão de 90.395.707 (noventa milhões, trezentos e noventa e cinco mil, setecentas e sete) novas quotas, com valor nominal de R\$ 1,00 (um real) cada, totalmente subscritas pela sócia Mills, com a expressa aprovação de...

[Handwritten signature]

[Handwritten mark]

6204

5
8

renuncia ao seu direito de preferência para subscrição das novas quotas representativas do capital social da Sociedade criadas em razão do aumento de capital aqui previsto.

- 1.2 A sócia Mills neste ato integraliza o aumento de capital ora subscrito mediante a conferência à Sociedade de ativos de sua divisão de serviços industriais descritos no Anexo I ao presente documento, com valor total de R\$ 90.395.707,91 (noventa milhões, trezentos e noventa e cinco mil, setecentos e sete reais e noventa e um centavos) ("Divisão de Serviços Industriais"), desprezando-se para fins do aumento de capital os R\$ 0,91 (noventa e um centavos) por representar fração de quota, avaliados a valor contábil segundo os princípios de contabilidade geralmente aceitos, com base no demonstrativo contábil levantado em 30 de novembro de 2013, também constante do Anexo I, o qual foi devidamente aprovado sem ressalvas e rubricado por todas as sócias.
- 1.3 Como resultado da conferência da Divisão de Serviços Industriais acima tratada, os ativos constantes do Anexo I são neste ato integralmente transferidos à Sociedade, que assume, a partir desta data, todos os direitos e obrigações relativos à Divisão de Serviços Industriais.
- 1.4 Não obstante já constar da descrição dos ativos constantes do Anexo I, fica expressamente consignado que os seguintes imóveis foram nesta data conferidos pela Mills à Sociedade:

- a) Imóvel localizado na Avenida Concêntrica, s/n.º, Camaçari de Dentro, Cidade de Camaçari, Estado da Bahia, objeto da matrícula n.º 6.859, do Cartório de Registro de Imóveis do 1º Ofício da Comarca de Camaçari (com abertura de matrícula no Cartório de Registro de Imóveis do 2º Ofício da Comarca de Camaçari em andamento, por força de transferência de competência entre os respectivos Cartórios a partir de 05 de novembro de 1991, no tocante aos imóveis situados no distrito sede do Município de Camaçari), cadastrado na Prefeitura Municipal de Camaçari sob contribuinte n.º 048944-1, registrado em nome de Mills Equipamentos Ltda. (a qual alterou sua razão social para "Mills Serviços e Equipamentos para Construção Ltda." em 10.10.1992 e depois para "Mills do Brasil Estruturas e Serviços Ltda." em 30.03.1994, sendo incorporada em 31.12.2007 por Mills Estruturas e Serviços de Engenharia Ltda., a qual foi transformada em 29.01.2009 em sociedade por ações com a denominação de "Mills Estruturas e Serviços de Engenharia S.A.", sendo que os respectivos instrumentos societários ainda não foram averbados na matrícula do imóvel), contendo 608,00 m² de área total de terreno, assim descrito e caracterizado na referida matrícula imobiliária: "Uma área de terras, situada no Beiro de Camaçari de Dentro, em Camaçari, medindo 8,00 m de frente para a Avenida Concêntrica; 8,00 m de fundo que dá para a Rua Monteiro Lobato, por 76,00 m de frente a fundo, de ambos os lados, limitando-se de um lado com terreno da compradora, recentemente adquirido de Manoel Portugal e sua esposa; e do lado oposto, limitando-se com os terrenos de Walter Cid do Nascimento; e Reiza do Nordeste Com. Ind. Exportação e Incorporações de Prod. Químicos Ltda., com área total

[Handwritten signature]

[Handwritten signature]

6005
62

de 608,00m²; conferido, nesta data, pelo valor de R\$ 60.578,79 (sessenta mil, quinhentos e setenta e oito reais e setenta e nove centavos); e

- b) Imóvel localizado na Rua sem denominação específica, próxima ao Colégio Monteiro Lobato, Camaçari de Dentro, Cidade de Camaçari, Estado da Bahia, objeto da matrícula n.º 3.412, do Cartório de Registro de Imóveis do 2º Ofício da Comarca de Camaçari, cadastrado na Prefeitura Municipal de Camaçari sob contribuinte n.º 048404-0, registrado em nome de Mills Andaimes Tubulares do Brasil S.A. (a qual foi incorporada por Mills Estruturas e Serviços de Engenharia S.A. em 30.01.2009, sendo que os instrumentos de incorporação ainda não foram averbados na matrícula do imóvel), contendo 4.334,00 m² de área total de terreno, assim descrito e caracterizado na referida matrícula imobiliária: "Área de terras, situada no bairro de Camaçari de Dentro, na Cidade de Camaçari-Ba, medindo 96,00 m de frente para a Rua sem denominação específica, próxima ao Colégio Monteiro Lobato; 101,00 m de fundo, confinando-se com terreno da Reiza do Nordeste Com. Ind. Exp. de Produtos Químicos Ltda., por 40,00 m na lateral, do lado esquerdo de quem de frente para o terreno olha, e do outro lado mede 48,00 m limitando-se de ambos os lados, com terrenos da vendedora, com área total de 4.334,00m²; conferido, nesta data, pelo valor de R\$ 40.000,00 (quarenta mil reais).

- 1.5 Não obstante já constar da descrição dos ativos constantes do Anexo I, fica expressamente consignado que, nesta data, foram conferidos à Sociedade os direitos aquisitivos e os direitos de ocupação que a sócia Mills possui sobre parte do imóvel localizado na Avenida Concêntrica, 137, Camaçari de Dentro, Cidade de Camaçari, Estado da Bahia, objeto da matrícula n.º 3.818 do Cartório de Registro de Imóveis do 2º Ofício da Comarca de Camaçari, cadastrado na Prefeitura Municipal de Camaçari sob contribuinte n.º 048323, registrado em nome de Reiza do Nordeste Indústria Química Ltda. (antiga detentora do imóvel, o qual, nos termos do instrumento particular de compromisso de venda e compra quitado, celebrado em 24.07.1996, foi vendido à Mills Andaimes Tubulares do Brasil S.A., a qual foi incorporada por Mills Estruturas e Serviços de Engenharia S.A. em 30.01.2009, sendo que tais instrumentos ainda não foram averbados na matrícula do imóvel), contendo 2.070,00 m² de área de terreno, localizada em área maior de 4.377,50 m², assim descrito e caracterizado no respectivo instrumento particular de compromisso de venda e compra, celebrado entre Reiza do Nordeste Indústria Química Ltda. e Mills Andaimes Tubulares do Brasil Ltda. em 24.07.1996: "45,00 m de frente para a Avenida Concêntrica, por 45,00 m de fundo, sendo o lado direito 46,00 m e lado esquerdo 46,00 m de quem olha da Avenida Concêntrica"; conferido, nesta data, pelo valor de R\$ 21.000,00 (vinte e um mil reais).

2 Cessão e Transferência de Quotas

- 2.1 Mediante pagamento em montante acordado entre as sócias no âmbito do Contrato de Compra e Venda de Quotas e Outras Avenças datado de 10 de julho de 2013, a sócia Mills, neste ato, retirando-se da Sociedade, cede e transfere, como de fato cedido e transferido, para a totalidade das 20.000.000 (vinte milhões) quotas da sociedade, com o valor de R\$ 20.000.000,00 (vinte milhões de reais), conferido, nesta data, pelo valor de R\$ 20.000.000,00 (vinte milhões de reais).

[Handwritten signature]

[Handwritten signature]

6206
*
P

mil, setecentas e oito) quotas que detém no capital da Sociedade, no valor nominal total de R\$ 90.395.708,00 (noventa milhões, trezentos e noventa e cinco mil, setecentos e oito reais), totalmente subscritas e integralizadas, com tudo que representam, livres e desembaraçadas de quaisquer ônus, dúvidas, dívidas e/ou gravames de qualquer natureza, à sócia Albuquerque.

- 2.2 Ato contínuo, a sócia Albuquerque cede e transfere, como de fato cedido e transferido tem, 1 (uma) quota que detém no capital da Sociedade, no valor nominal de R\$ 1,00 (um real), subscrita e integralizada, com tudo que representa, livre e desembaraçada de qualquer ônus, dúvidas, dívidas e/ou gravames de qualquer natureza, a Túlio, que ora ingressa na Sociedade.
- 2.3 A sócia Albuquerque, Túlio e a Sociedade dão à Mills a mais ampla, irrevogável, irretroatável, rasa e geral quitação com relação à presente cessão e transferência de quotas e desoneram Mills de qualquer obrigação e responsabilidade decorrente do período em que figurou como sócia da Sociedade, bem como decorrente da avaliação dos bens nesta data conferidos pela Mills à Sociedade, para nada mais reclamarem da Mills a qualquer tempo, título ou pretexto.
- 3 **Nova Redação da Cláusula 5ª do Contrato Social da Sociedade**

Em virtude das deliberações tomadas nos itens 1 e 2 acima, fica alterada a Cláusula 5ª do Contrato Social da Sociedade que passa a vigorar com a seguinte redação:

"Cláusula 5ª O capital social da Sociedade, totalmente subscrito e integralizado, é de R\$ 90.445.707,00 (noventa milhões, quatrocentos e quarenta e cinco mil, setecentos e sete reais), dividido em 90.445.707 (noventa milhões, quatrocentos e quarenta e cinco mil, setecentos e sete) quotas com valor nominal de R\$ 1,00 (um real) cada, as quais são distribuídas entre os sócios da seguinte forma:

- (i) Túlio Cintra detém 1 (uma) quota que corresponde a R\$ 1,00 (um real); e
- (ii) Albuquerque Participações S.A. detém 90.445.706 (noventa milhões, quatrocentos e quarenta e cinco mil, setecentos e seis) quotas que correspondem ao montante de R\$ 90.445.706,00 (noventa milhões, quatrocentos e quarenta e cinco mil, setecentos e seis reais).

Parágrafo 1º. Mills Estruturas e Serviços de Engenharia S.A. possui o direito de adquirir a totalidade das quotas representativas do capital social da Sociedade, nos termos do Contrato de Compra e Venda de Quotas e Outras Avenças, celebrado em 10 de julho de 2013 entre Mills Estruturas e Serviços de Engenharia S.A. e Albuquerque Participações S.A. Na hipótese do exercício da opção de compra, a Albuquerque Participações S.A., e qualquer terceiro que venha a deter quotas da Sociedade, ficarão obrigados a transferir e totalidade das quotas representativas do capital social da Sociedade à Mills Estruturas e Serviços de Engenharia S.A.

Handwritten signature

Handwritten signature

Handwritten signature

Handwritten mark

0204

8
P

Parágrafo 2º. A responsabilidade de cada sócio é restrita ao valor de suas quotas subscritas e integralizadas, mas todos os sócios respondem solidariamente pela totalidade das quotas da Sociedade.

Parágrafo 3º. Cada quota corresponderá a um voto nas deliberações dos sócios."

4 Consolidação do Contrato Social da Sociedade

Por fim, em razão das alterações acima, os sócios decidem reformular e consolidar o Contrato Social da Sociedade, que passa a vigorar com a seguinte nova redação:

***CONTRATO SOCIAL DA
MILLS SI SERVIÇOS INDUSTRIAIS LTDA.**

Capítulo I – Denominação, Sede, Objeto Social e Duração

Cláusula 1ª. A Sociedade é uma sociedade empresária limitada e tem a denominação de Mills Si Serviços Industriais Ltda.

Cláusula 2ª. A Sociedade tem sede na Cidade do Rio de Janeiro, Estado do Rio de Janeiro, na Estrada do Guerengué, 1381-parte, Taquara, CEP 22.713-002.

Parágrafo Único. A Sociedade tem filiais e escritórios administrativos nas seguintes localidades:

- (i) Cidade de Osasco, Estado de São Paulo, na Rua Humberto de Campos, 271-parte, Vila Yolanda, CEP 06.126-280;
- (ii) Cidade de Camaçari, Estado da Bahia, na Avenida Concêntrica S/N-parte, Camaçari de Dentro, CEP 42.806-040;
- (iii) Cidade de Cabo de Santo Agostinho, Estado de Pernambuco, na Rua Interna 07, 645-parte, Pontezinha, CEP 54.590-000;
- (iv) Cidade de Marechal Deodoro, Estado de Alagoas, na Rodovia Divaldo Suruagy S/N, Km 12, Via 2, Área 3, Distrito Industrial, CEP 57.160-000;
- (v) Cidade de Rio Grande, Estado do Rio Grande do Sul, na Rua Major Miguel Pereira, 16, Salgado Filho, CEP 96.201-520;
- (vi) Cidade de Macaé, Estado do Rio de Janeiro, na Rua Alan Kardek, 181, frente, Cajueiros, CEP 27.915-080;
- (vii) Cidade de Barueri, Estado de São Paulo, na Avenida Prefeito João Vila Lobo Quero, nº 1505, Jardim Belval, CEP 06.422-122;
- (viii) Cidade de Jaboatão dos Guararapes, Estado de Pernambuco, na Avenida Presidente Castelo Branco, nº 8.170, Lote 2-A, Quadra 4, Loteamento Jardim Veneza, Barra de Jangada, CEP 54.460-025; e
- (ix) Cidade de Duque de Caxias, Estado do Rio de Janeiro, na Avenida Feliciano de Castilho, s/n, Quadra 24-B, Lote 36 e Avenida Carmem Miranda, s/n, Quadra 24-B, Lotes 31, 33 e 35, Bairro Chácaras Rio Petrópolis, CEP 25.231-250

CS

CS

h

6208
6208

Cláusula 3ª. O objeto social compreende: locação e venda, com montagem ou não, de andaimes de acesso e habitáculos pressurizados, compreendendo suas peças, pisos e demais componentes e acessórios, em aço, alumínio e madeira, a prestação de serviços de pintura, jateamento, isolamento térmico, tratamento de superfície, proteção passiva contra incêndio, movimentação de carga, caldeiraria, refratário, Inspeção e ensaios não destrutivos, incluindo o acesso por corda utilizado pelos escaladores industriais e outros equipamentos e serviços inerentes a tais atividades, assim como fabricação, montagem e comercialização de produtos próprios para tais atividades, importação e exportação de andaimes e equipamentos de acesso e habitáculos pressurizados compreendendo suas peças, pisos e demais componentes e acessórios, e consultoria e venda de projetos de engenharia, nos mercados de manutenção e montagem industrial.

Cláusula 4ª. O prazo de duração da Sociedade é 15 (quinze) anos a contar da data de constituição da Sociedade.

Capítulo II – Capital Social

Cláusula 5ª. O capital social da Sociedade, totalmente subscrito e integralizado, é de R\$ 90.445.707,00 (noventa milhões, quatrocentos e quarenta e cinco mil, setecentos e sete reais), dividido em 90.445.707 (noventa milhões, quatrocentas e quarenta e cinco mil, setecentas e sete) quotas com valor nominal de R\$ 1,00 (um real) cada, as quais são distribuídas entre os sócios da seguinte forma:

- (i) Túlio Cintra detém 1 (uma) quota que corresponde a R\$ 1,00 (um real); e
- (ii) Albuquerque Participações S.A. detém 90.445.706 (noventa milhões, quatrocentas e quarenta e cinco mil, setecentas e seis) quotas que correspondem ao montante de R\$ 90.445.706,00 (noventa milhões, quatrocentos e quarenta e cinco mil, setecentos e seis reais).

Parágrafo 1º. Mills Estruturas e Serviços de Engenharia S.A. possui o direito de adquirir a totalidade das quotas representativas do capital social da Sociedade, nos termos do Contrato de Compra e Venda de Quotas e Outras Avenças, celebrado em 10 de julho de 2013 entre Mills Estruturas e Serviços de Engenharia S.A. e Albuquerque Participações S.A. Na hipótese do exercício da opção de compra, a Albuquerque Participações S.A., e qualquer terceiro que venha a deter quotas da Sociedade, ficarão obrigados a transferir a totalidade das quotas representativas do capital social da Sociedade a Mills Estruturas e Serviços de Engenharia S.A.

Parágrafo 2º. A responsabilidade de cada sócio é restrita ao valor de suas quotas subscritas e integralizadas, mas todos os sócios respondem solidariamente pela totalidade das quotas da Sociedade.

Parágrafo 3º. Cada quota corresponderá a um voto nas deliberações dos sócios.

Capítulo III – Administração

Cláusula 6ª. A administração da Sociedade incumbe a um ou mais administradores ("Administradores"), pessoas físicas, sócios ou não, residentes e domiciliados no Brasil, por um período indeterminado de tempo.



62/09
10
R

Parágrafo 1º. O(s) Administrador(es) será(ão) nomeado(s) neste Contrato Social por deliberação de sócia ou sócias representando:

- (i) pelo menos 3/4 (três quartos) do capital social da Sociedade, se o Administrador for sócio;
- (ii) pelo menos 2/3 (dois terços) do capital social da Sociedade, se o Administrador não for sócio e o capital social da Sociedade estiver totalmente integralizado; ou
- (iii) a totalidade do capital social da Sociedade, se o Administrador não for sócio e o capital social da Sociedade não estiver totalmente integralizado.

Parágrafo 2º. Os Administradores poderão ser destituídos, a qualquer tempo, mediante alteração deste Contrato Social, por deliberação de sócia ou sócias representando pelo menos 3/4 (três quartos) do capital social da Sociedade.

Parágrafo 3º. Os Administrador(es) da Sociedade são: os Srs. (a) Túlio Cintra, brasileiro, casado, engenheiro civil, portador da Cédula de Identidade nº 5060048884D Crea-SP, inscrito no CPF/MF sob o n.º 120.423.248-25, residente e domiciliado na Rua Viúva Lacerda, 396, apartamento 201, Humaitá, CEP 22.261-050, na Cidade do Rio de Janeiro, Estado do Rio de Janeiro, (b) Roberto Carmelo de Oliveira, brasileiro, casado, engenheiro civil, portador da Cédula de Identidade nº 45891 Crea-RJ, inscrito no CPF/MF sob o n.º 399.935.827-00, residente e domiciliado na Av. João Cabral de Mello Neto, 350, apartamento 1704 Bl 1, Barra da Tijuca, CEP 22.775-057, na Cidade do Rio de Janeiro, Estado do Rio de Janeiro, (c) Joel Ricardo Cardoso Guimaraes, brasileiro, casado, economista, portador da Cédula de Identidade nº 19458 Corecon-RJ, inscrito no CPF/MF sob o n.º 433.308.357-53, residente e domiciliado na Rua Fábio Luz, 303, apartamento 207 Bl 2, Méier, CEP 20.720-350, Cidade do Rio de Janeiro, Estado do Rio de Janeiro e (d) Marcelo Gonçalves Costa, brasileiro, casado, administrador, portador da carteira de Identidade nº 2026555-7 CRA/RJ, inscrito no CPF/MF sob o n.º 961.422.437-15, residente e domiciliado na Rua Arnaldo Quintela 70, apartamento 608, Botafogo, CEP 22.280-070, na Cidade do Rio de Janeiro, Estado do Rio de Janeiro, sendo certo que todos são investidos nos poderes e autoridades necessários para a administração da Sociedade, e estão sujeitos às limitações impostas neste Contrato Social.

Parágrafo 4º. Todas as procurações outorgadas pela Sociedade, além de especificarem os poderes conferidos, deverão ser assinadas sempre por dois Administradores ou por um Administrador e uma sócia representando mais da metade do capital social da Sociedade e, com exceção daquelas para fins judiciais ou para representação em processos administrativos, terão prazo de validade determinado.

Cláusula 7ª. Os Administradores e os procuradores devidamente constituídos para atuar em nome da Sociedade deverão realizar todos os atos necessários para a devida administração da Sociedade, incluindo, mas não se limitando, aos poderes necessários para:

- (i) representar a Sociedade, em juízo e fora dele, ativa ou passivamente, perante terceiros e quaisquer repartições públicas federais, estaduais ou municipais, bem como autarquias, sociedades de economia mista e entidades paraestatais;
- (ii) administrar, gerir e orientar os negócios sociais;



11
R

- (iii) assinar quaisquer documentos que gerem responsabilidades ou obrigações para a Sociedade, incluindo escrituras, dívidas, letras de câmbio, cheques, ordens de pagamento; e
- (iv) abrir, operar ou fechar qualquer conta bancária da Sociedade.

Cláusula 8ª. São expressamente vedados, sendo nulos, inoperantes e sem efeito em relação à Sociedade, os atos de qualquer das sócias, Administradores, empregados ou procuradores da Sociedade que a envolverem em quaisquer obrigações relativas a operações ou negócios estranhos ao seu objeto social, tais como fianças, avais, endossos ou quaisquer outras garantias em favor de terceiros, exceto se expressamente autorizado pelas sócias representando a maioria do capital social da Sociedade.

Capítulo IV – Reunião de Sócias

Cláusula 9. As deliberações de sócias previstas em lei ou neste Contrato Social serão tomadas em Reunião de Sócias, as quais poderão ser convocadas por qualquer sócia(s) com antecedências mínima de 3 (três) dias, mediante envio de carta convocatória contendo informações quanto a matéria a ser discutida, às sócias ou seus respectivos representantes legais por carta registrada, e-mail ou fax com confirmação de recebimento.

Parágrafo 1º. As Reuniões de Sócias serão realizadas sempre que necessário, e pelo menos uma vez ao ano dentro dos quatro primeiros meses após o término do exercício fiscal, para deliberar sobre, dentre outras matérias, o balanço do final do ano fiscal da Sociedade.

Parágrafo 2º. Quando as decisões forem tomadas por unanimidade das sócias ou se declararem, por escrito, cientes do local, data, hora, e ordem do dia da reunião, dispensa-se a convocação nos termos do caput dessa cláusula.

Parágrafo 3º. Observados os *quóruns* mínimos para deliberações específicas estabelecidas neste Contrato Social ou na legislação aplicável, as Reuniões de Sócias poderão ser validamente realizadas mediante a presença de sócia ou sócias representando a maioria do capital social da Sociedade.

Parágrafo 4º. A Reunião de Sócias poderá ser dispensada quando todas as sócias decidirem, por escrito, sobre a matéria a ela sujeita.

Parágrafo 5º. Observados os *quóruns* mínimos para deliberações específicas estabelecidas no presente Contrato Social ou na legislação aplicável, as deliberações das sócias serão tomadas mediante a aprovação de sócia ou sócias representando a maioria do capital social da Sociedade.

Capítulo V – Exercício Social, Demonstrações Contábeis e Destinação de Lucros

Cláusula 10. O exercício social terá início em 1º de janeiro e terminará em 31 de dezembro de cada ano. Ao fim de cada exercício social far-se-ão elaborar o balanço patrimonial, a demonstração do resultado do exercício.

Cláusula 11. A destinação do lucro líquido do exercício será aprovada por sócia ou sócias titulares da maioria do capital social, garantida a todas as sócias a sua participação proporcional aos lucros. Nenhuma sócia terá o direito sobre os lucros da Sociedade até que o destino de tal lucro seja expressamente definido em acordo com as especificações desta Cláusula. As sócias

[Handwritten signatures and initials]

CDM
12
R

poderão aprovar a distribuição de dividendos intermediários com base em balanço especialmente levantada para este fim a pedido das sócias.

Capítulo VI – Liquidação e Dissolução da Sociedade

Cláusula 12. A Sociedade será dissolvida e liquidada nos casos e em conformidade com as previsões exigidas em lei aplicável.

Parágrafo 1º. O liquidante, o qual deverá ser um Administrador da Sociedade, deverá ser eleito por uma deliberação das sócias representando a maioria do capital social da Sociedade.

Parágrafo 2º. As sócias podem eleger um terceiro, alheio à administração da Sociedade, como liquidante, contanto que o *quórum* da sua aprovação seja aquele estabelecido na Cláusula 6ª acima.

Parágrafo 3º. O liquidante pode ser removido de seu cargo a qualquer momento, aplicadas mesmas formalidades observadas em sua eleição.

Cláusula 13. Em caso de dissolução da Sociedade, os haveres da Sociedade serão empregados na liquidação de suas obrigações e o remanescente, se houver, será rateado entre as sócias em proporção ao número de quotas do capital social da Sociedade que cada um possuir.

Cláusula 14. A retirada, dissidência, extinção, morte, exclusão ou falência de qualquer das sócias não dissolverá a Sociedade, que prosseguirá com os remanescentes, a menos que estes, desde que representem a maioria do capital social, resolvam dissolvê-la. Os haveres da sócia retirante, dissidente, extinta, morta, excluída ou falida serão calculados com base no último balanço patrimonial levantado pela Sociedade, e serão pagos à sócia ou seu sucessor no prazo de 6 (seis) meses contados do evento.

Capítulo VII – Exclusão de Sócia

Cláusula 15. Qualquer uma das sócias poderá ser excluída da Sociedade por justa causa quando decidida em resolução com voto das sócias representando pelo menos 3/4 (três quartos) do capital social da Sociedade.

Capítulo VIII – Disposições Finais

Cláusula 16. Observadas as disposições específicas contidas no presente e/ou na legislação aplicável, este Contrato Social poderá ser livremente alterado, a qualquer tempo, por deliberação de sócia ou sócias representando, pelo menos, 3/4 (três quartos) do capital social da Sociedade.

Cláusula 17. A incorporação, a fusão, a cisão e a dissolução da Sociedade, ou a cessação de seu estado de liquidação, serão determinadas mediante a aprovação de sócia ou sócias representando, pelo menos, 3/4 (três quartos) do capital social da Sociedade.

Cláusula 18. Este Contrato Social será regido pelas disposições constantes da Lei 10.406, de 10 de janeiro de 2002, especificamente aquelas relacionadas às sociedades limitadas. Quando aplicável, a Sociedade reger-se-á, nas omissões das disposições mencionadas anteriormente, pelas normas da sociedade por ações (Lei 6.404, de 15 de dezembro de 1976).



138

Cláusula 19. Para todas as questões oriundas deste Contrato Social, fica desde já eleito o Foro da Cidade do Rio de Janeiro, Estado do Rio de Janeiro, com exclusão de qualquer outro, por mais privilegiado que seja."

E, por estarem assim justas e contratadas, as sócias assinam o presente instrumento em 3 (três) vias, de igual teor e forma, na presença de duas testemunhas.

Rio de Janeiro, 30 de novembro de 2013.

1ª Ofício de Notas

1ª Ofício de Notas

[Handwritten signature]

Mills Estruturas e Serviços de Engenharia S.A.
Frederico Átila Silva Neves Ramon Nunes Vazquez

1ª Ofício de Notas

[Handwritten signature]

1ª Ofício de Notas

Albuquerque Participações S.A.

na forma de seu estatuto social

Por: *[Handwritten signature]*

Por: *[Handwritten signature]*
diretor

1ª Ofício de Notas

[Handwritten signature]
Rúlio Cintra

Testemunhas
[Handwritten signature]
Nome: *[Handwritten name]*
RG: 07701465
CPF: 934.035.444-11

[Handwritten signature]
Nome: Fernanda L. Manhães
RG: 200442192
CPF: 125.544.538-80

JUNTA COMERCIAL DO ESTADO DO RIO DE JANEIRO
Nome: MILLS SI SERVICOS INDUSTRIAIS LTDA
Nire : 33.2.0955450-6
Protocolo : 00.2013/568736-4 - 19/12/2013
CERTIFICADO O DEFERIMENTO EM 20/12/2013, E O REGISTRO SOB O NÚMERO
E DATA ANEXO.
00002577223
DATA : 23/12/2013
VALÉRIA A. SILVA
SECRETARIA GERAL

JUNTA COMERCIAL DO ESTADO DO RIO DE JANEIRO
Nome: MILLS SI SERVICOS INDUSTRIAIS LTDA
Nire : 33.2.0955450-6
Protocolo : 00-2013/568736-4
CERTIFICO QUE A PRESENTE FOTOCÓPIA TEM O MESMO VALOR DO ORIGINAL DE ACORDO COM O INCISO II DO ARTIGO 78 DO DECRETO 1.898 DE 30 DE MAIO DE 1978

0913
14
P

Anexo I

Demonstrativo Contábil dos ativos relativos à Divisão de Serviços Industriais da Mills Estruturas e Serviços de Engenharia S.A. levantado em 30 de Novembro de 2013 – Valores em Reais (“Demonstrativo Contábil”).

**Divisão de Serviços Industriais
Valores em Reais**

Contas a receber	31.203.985,42
Adiantamentos de 13º salário	2.150.192,03
Total do contas a receber	<u>33.354.177,45</u>

Equipamentos de locação	
Custo de aquisição	85.155.707,45
(-) depreciação acumulada	(30.885.783,43)
Valor residual - equipamentos de locação	<u>54.269.924,02</u>

Terrenos	
Custo de aquisição	121.578,79
Valor residual - terrenos	<u>121.578,79</u>

Bens de uso	
Custo de aquisição	4.691.573,18
(-) depreciação acumulada	(2.116.664,10)
Valor residual - bens de uso	<u>2.574.909,08</u>

Total ativo imobilizado	<u>56.966.411,89</u>
--------------------------------	-----------------------------

Intangível	
Custo de aquisição	273.239,34
(-) amortização acumulada	(198.120,77)
Valor residual - intangível	<u>75.118,57</u>

Total	<u>80.395.707,91</u>
--------------	-----------------------------

Descrição dos Bens Constantes do Demonstrativo Contábil Conferidos ao Capital Social da Sociedade pela Mills Estruturas e Serviços de Engenharia S.A. em 30 de Novembro de 2013

1 Imóveis:

- (i) Imóvel localizado na Avenida Concêntrica, s/n.º, Camaçari de Dentro, Cidade de Camaçari, Estado da Bahia, objeto da matrícula n.º 8.859 do Cartório de Registro de Imóveis do 1º Ofício da Comarca de Camaçari (com abertura de matrícula no Cartório de Registro de Imóveis do 2º Ofício da Comarca de Camaçari em andamento, por força de transferência de competência entre os respectivos Cartórios a partir de 05 de novembro de 1991, no tocante aos imóveis situados no

COPIA
15/2

distrito sede do Município de Camaçari), cadastrado na Prefeitura Municipal de Camaçari sob contribuinte nº 048944-1, registrado em nome de Mills Equipamentos Ltda. (a qual alterou sua razão social para "Mills Serviços e Equipamentos para Construção Ltda." em 10.10.1992 e depois para "Mills do Brasil Estruturas e Serviços Ltda." em 30.03.1994, sendo incorporada em 31.12.2007 por Mills Estruturas e Serviços de Engenharia Ltda., a qual foi transformada em 29.01.2009 em sociedade por ações com a denominação de "Mills Estruturas e Serviços de Engenharia S.A.", sendo que os respectivos instrumentos societários ainda não foram averbados na matrícula do imóvel), contendo 608,00 m² de área total de terreno, assim descrito e caracterizado na referida matrícula imobiliária: "Uma área de terras, situada no Bairro de Camaçari de Dentro, em Camaçari, medindo 8,00 m de frente para a Avenida Concêntrica, 8,00 m de fundo que dá para a Rua Monteiro Lobato, por 76,00 m de frente a fundo, de ambos os lados, limitando-se de um lado com terreno da compradora, recentemente adquirido de Manoel Portugal e sua esposa; e do lado oposto, limitando-se com os terrenos de Walter Cid do Nascimento; e Reiza do Nordeste Com. Ind. Exportação e Incorporações de Prod. Químicos Ltda., com área total de 608,00m²"; conferido, nesta data, pelo valor de R\$ 60.578,79 (sessenta mil, quinhentos e setenta e oito reais e setenta e nove centavos).

- (II) Imóvel localizado na Rua sem denominação específica, próxima ao Colégio Monteiro Lobato, Camaçari de Dentro, Cidade de Camaçari, Estado da Bahia, objeto da matrícula n.º 3.412 do Cartório de Registro de Imóveis do 2º Ofício da Comarca de Camaçari, cadastrado na Prefeitura Municipal de Camaçari sob contribuinte nº 048404-0, registrado em nome de Mills Andaimés Tubulares do Brasil S.A. (a qual foi incorporada por Mills Estruturas e Serviços de Engenharia S.A. em 30.01.2009, sendo que os instrumentos de incorporação ainda não foram averbados na matrícula do imóvel), contendo 4.334,00 m² de área total de terreno, assim descrito e caracterizado na referida matrícula imobiliária: "Área de terras, situada no bairro de Camaçari de Dentro, na Cidade de Camaçari-Ba, medindo 96,00 m de frente para a Rua sem denominação específica, próxima ao Colégio Monteiro Lobato; 101,00 m de fundo, confinando-se com terreno de Reiza do Nordeste Com. Ind. Exp. de Produtos Químicos Ltda., por 40,00 m na lateral, do lado esquerdo de quem de frente para o terreno olha, e do outro lado mede 48,00 m limitando-se de ambos os lados com terrenos da vendedora com área total de 4.334,00m²; conferido, nesta data, pelo valor de R\$ 40.000,00 (quarenta mil reais).

2 Direitos aquisitivos e direitos de ocupação relativos ao seguinte imóvel:

Parte do imóvel localizado na Avenida Concêntrica, 137, Camaçari de Dentro, Cidade de Camaçari, Estado da Bahia, objeto da matrícula n.º 3.818 do Cartório de Registro de Imóveis do 2º Ofício da Comarca de Camaçari, cadastrado na Prefeitura Municipal de Camaçari sob contribuinte nº 048323, registrado em nome de Reiza do Nordeste Indústria Química Ltda. (antiga detentora do imóvel, o qual, nos termos do instrumento particular de compromisso de venda e compra quitado,

0915

16
P

celebrado em 24.07.1996, foi vendido à Mills Andaimos Tubulares do Brasil S.A., a qual foi incorporada por Mills Estruturas e Serviços de Engenharia S.A. em 30.01.2009, sendo que tais instrumentos ainda não foram averbados na matrícula do imóvel), contendo 2.070,00 m² de área de terreno, localizada em área maior de 4.377,50 m², assim descrito e caracterizado no respectivo instrumento particular de compromisso de venda e compra celebrado entre Reiza do Nordeste Indústria Química Ltda. e Mills Andaimos Tubulares do Brasil Ltda. em 24.07.1996: "45,00 m de frente para a Avenida Concêntrica, por 45,00 m de fundo, sendo o lado direito 46,00 m e lado esquerdo 46,00 m de quem olha da Avenida Concêntrica"; conferido, nesta data, pelo valor de R\$ 21.000,00 (vinte e um mil reais).

[Handwritten signature]

[Handwritten mark]

[Handwritten signature]

[Handwritten signature]

60216

17
R



- 3 Adiantamentos de 13º. Salário no valor de R\$ 2.150.192,03 (dois milhões, cento e cinquenta mil, cento e noventa e dois reais e três centavos) e Contas a Receber relativas à Divisão de Serviços Industriais, conferidos, nesta data, pelo valor total de R\$ 31.203.985,42 (trinta e um milhões, duzentos e três mil, novecentos e oitenta e cinco reais e quarenta e dois centavos), conforme planilha abaixo.

[Handwritten signature]

[Handwritten signature]

[Handwritten signature]

Contas a Receber - 51 - Faturas Emitidas

Handwritten signature
18
R

Data : 30.11.2013

Valores em reais

Filial	Cliente	Título	Emissão	Vencimento	Valor - R\$
Camaçari	CONSORCIO ANDRADE GUTIERREZ TECHINT AG TECH	4401	21/12/09	09/08/15	1.302,11
Camaçari	CONSORCIO ANDRADE GUTIERREZ TECHINT AG TECH	4402	21/12/09	09/08/15	1.385,14
Osasco	CONSTRUTORA QUEIROZ GALVAO S A	3197	21/03/10	01/12/14	2.010,84
Camaçari	CONSORCIO ANDRADE GUTIERREZ TECHINT AG TECH	4558	21/03/10	09/08/15	1.849,50
Camaçari	CONSORCIO ANDRADE GUTIERREZ TECHINT AG TECH	4826	05/02/10	09/08/15	70,21
Camaçari	CONSORCIO ANDRADE GUTIERREZ TECHINT AG TECH	4826	05/02/10	09/08/15	4.887,75
Camaçari	CONSORCIO ANDRADE GUTIERREZ TECHINT AG TECH	4827	05/02/10	09/08/15	1.743,24
Osasco	CONSTRUTORA QUEIROZ GALVAO S A	3335	22/02/10	01/12/14	858,03
Camaçari	CONSORCIO ANDRADE GUTIERREZ TECHINT AG TECH	4786	05/03/10	09/08/15	2.384,65
Osasco	CONSTRUTORA QUEIROZ GALVAO S A	3504	22/03/10	01/12/14	1.871,33
Osasco	CONSTRUTORA QUEIROZ GALVAO S A	3082	22/04/10	01/12/14	1.974,01
Camaçari	CONSORCIO ANDRADE GUTIERREZ TECHINT AG TECH	5102	23/04/10	09/08/15	4.701,99
Osasco	CONSTRUTORA QUEIROZ GALVAO S A	3908	21/05/10	01/12/14	1.700,16
Camaçari	CONSORCIO ANDRADE GUTIERREZ TECHINT AG TECH	5279	08/06/10	09/08/15	2.404,14
Osasco	CONSTRUTORA QUEIROZ GALVAO S A	4058	15/06/10	01/12/14	2.059,84
Camaçari	CONSORCIO ANDRADE GUTIERREZ TECHINT AG TECH	5427	08/07/10	09/08/15	1.994,63
Osasco	CONSTRUTORA QUEIROZ GALVAO S A	4288	26/07/10	01/12/14	1.818,78
Camaçari	CONSORCIO ANDRADE GUTIERREZ TECHINT AG TECH	5801	09/08/10	09/08/15	5.798,80
Osasco	CONSTRUTORA QUEIROZ GALVAO S A	4471	27/08/10	01/12/14	1.959,97
Osasco	CONSTRUTORA QUEIROZ GALVAO S A	4598	13/08/10	01/12/14	2.088,81
Camaçari	CONSORCIO ANDRADE GUTIERREZ TECHINT AG TECH	5800	17/08/10	09/08/15	4.128,89
Camaçari	CONSORCIO ANDRADE GUTIERREZ TECHINT AG TECH	5900	07/10/10	09/08/15	6.173,60
Camaçari	CONSORCIO ANDRADE GUTIERREZ TECHINT AG TECH	6110	09/11/10	09/08/15	3.554,41
Camaçari	CONSORCIO ANDRADE GUTIERREZ TECHINT AG TECH	6111	09/11/10	09/08/15	1.420,90
Camaçari	CONSORCIO ANDRADE GUTIERREZ TECHINT AG TECH	6112	08/11/10	09/08/15	5.066,15
Osasco	CONSTRUTORA QUEIROZ GALVAO S A	4928	12/11/10	01/12/14	2.118,50
Osasco	CONSTRUTORA QUEIROZ GALVAO S A	4929	12/11/10	01/12/14	2.206,11
Camaçari	CONSORCIO ANDRADE GUTIERREZ TECHINT AG TECH	6171	18/11/10	09/08/15	3.908,95
Camaçari	CONSORCIO ANDRADE GUTIERREZ TECHINT AG TECH	6285	07/12/10	09/08/15	2.080,48
Osasco	CONSTRUTORA QUEIROZ GALVAO S A	5145	13/12/10	01/12/14	1.988,37
Camaçari	CONSORCIO ANDRADE GUTIERREZ TECHINT AG TECH	6510	10/01/11	09/08/15	2.304,15
Osasco	CONSTRUTORA QUEIROZ GALVAO S A	5337	17/01/11	01/12/14	4.844,57
Osasco	CONSTRUTORA QUEIROZ GALVAO S A	5478	14/02/11	01/12/14	8.138,00
Camaçari	CONSORCIO ANDRADE GUTIERREZ TECHINT AG TECH	6801	01/03/11	09/08/15	2.265,89
Osasco	CONSTRUTORA QUEIROZ GALVAO S A	5839	15/03/11	01/12/14	8.976,83
Camaçari	CONSORCIO ANDRADE GUTIERREZ TECHINT AG TECH	6865	15/03/11	09/08/15	655,25
Camaçari	CONSORCIO ANDRADE GUTIERREZ TECHINT AG TECH	6896	15/03/11	09/08/15	1.417,71
Camaçari	CONSORCIO ANDRADE GUTIERREZ TECHINT AG TECH	6871	05/04/11	09/08/15	1.961,85
Osasco	CONSTRUTORA QUEIROZ GALVAO S A	5858	02/05/11	01/12/14	6.820,82
Camaçari	CONSORCIO ANDRADE GUTIERREZ TECHINT AG TECH	7168	09/05/11	09/08/15	693,85
Camaçari	CONSORCIO ANDRADE GUTIERREZ TECHINT AG TECH	7170	10/05/11	09/08/15	2.786,28
Camaçari	CONSORCIO ANDRADE GUTIERREZ TECHINT AG TECH	7172	10/05/11	09/08/15	358,20
Osasco	CONSTRUTORA QUEIROZ GALVAO S A	6054	01/06/11	01/12/14	4.600,97
Camaçari	CONSORCIO ANDRADE GUTIERREZ TECHINT AG TECH	7308	01/06/11	09/08/15	2.878,40
Camaçari	CONSORCIO ANDRADE GUTIERREZ TECHINT AG TECH	7478	04/07/11	09/08/15	2.484,54
Osasco	CONSTRUTORA QUEIROZ GALVAO S A	6292	07/07/11	01/12/14	4.991,90
Osasco	CONSTRUTORA QUEIROZ GALVAO S A	6040	16/07/11	01/08/15	848,12
Osasco	CONSTRUTORA QUEIROZ GALVAO S A	6040	28/07/11	01/08/15	2.318,94
Osasco	CONSTRUTORA QUEIROZ GALVAO S A	6450	01/08/11	01/12/14	4.838,42
Osasco	CONSTRUTORA QUEIROZ GALVAO S A	6520	18/08/11	01/12/14	4.563,98
Osasco	CONSTRUTORA QUEIROZ GALVAO S A	6521	18/08/11	01/12/14	2.279,16
Osasco	CONSTRUTORA QUEIROZ GALVAO S A	8184	17/08/11	01/08/15	1.814,17
Osasco	CONSTRUTORA QUEIROZ GALVAO S A	8650	02/09/11	01/12/14	2.162,20
Osasco	CONSTRUTORA QUEIROZ GALVAO S A	8338	12/09/11	01/08/15	1.026,37
Osasco	CONSTRUTORA QUEIROZ GALVAO S A	8484	14/10/11	01/08/15	1.655,32
Osasco	CONSTRUTORA QUEIROZ GALVAO S A	7009	28/10/11	01/12/14	1.458,48
Camaçari	CONSORCIO ANDRADE GUTIERREZ TECHINT AG TECH	1488	01/11/11	09/08/15	167,19
Osasco	CONSTRUTORA QUEIROZ GALVAO S A	8658	25/11/11	01/08/15	1.720,98
Osasco	CONSTRUTORA QUEIROZ GALVAO S A	7278	29/11/11	01/12/14	908,25

Handwritten signatures and initials at the bottom of the page.

Contas a Receber - SI - Faturas Emitidas

Handwritten signature
19/8

Data : 30.11.2013

Valores em reais

Filial	Cliente	Título	Emissão	Vencimento	Valor - R\$
Camapari	CONSORCIO ANDRADE GUTIERREZ TECHINT AG TECH	1542	09/12/11	09/08/15	138,85
Camapari	CONSORCIO ANDRADE GUTIERREZ TECHINT AG TECH	1648	09/12/11	09/08/15	127,20
Oasaco	CONSTRUTORA QUEIROZ GALVAO S A	8798	22/12/11	01/08/15	1.748,01
Oasaco	CONSTRUTORA QUEIROZ GALVAO S A	7531	03/01/12	01/12/14	704,89
Oasaco	CONSTRUTORA QUEIROZ GALVAO S A	6926	12/01/12	01/08/15	1.885,34
Oasaco	CONSTRUTORA QUEIROZ GALVAO S A	7984	13/01/12	01/12/14	604,97
Camapari	CONSORCIO ANDRADE GUTIERREZ TECHINT AG TECH	1817	03/02/12	09/08/15	122,90
Oasaco	CONSTRUTORA QUEIROZ GALVAO S A	9083	10/02/12	01/08/15	2.263,56
Oasaco	CONSTRUTORA QUEIROZ GALVAO S A	7783	28/02/12	01/12/14	518,11
Camapari	CONSORCIO ANDRADE GUTIERREZ TECHINT AG TECH	1635	29/02/12	09/08/15	127,20
Oasaco	CONSTRUTORA QUEIROZ GALVAO S A	7921	19/03/12	01/12/14	471,83
Oasaco	CONSTRUTORA QUEIROZ GALVAO S A	9195	19/03/12	01/08/15	2.078,45
Oasaco	CONSTRUTORA QUEIROZ GALVAO S A	8279	04/04/12	01/08/15	2.839,59
Camapari	CONSORCIO ANDRADE GUTIERREZ TECHINT AG TECH	1688	04/04/12	09/08/15	220,17
Oasaco	CONSTRUTORA QUEIROZ GALVAO S A	8098	18/04/12	01/12/14	504,17
Camapari	CONSORCIO ANDRADE GUTIERREZ TECHINT AG TECH	23	10/05/12	09/08/15	149,30
Oasaco	CONSTRUTORA QUEIROZ GALVAO S A	9449	11/05/12	01/08/15	2.802,41
Oasaco	CONSTRUTORA QUEIROZ GALVAO S A	8347	21/05/12	01/12/14	487,91
Oasaco	CONSTRUTORA QUEIROZ GALVAO S A	8581	14/06/12	01/08/15	2.024,44
Oasaco	CONSTRUTORA QUEIROZ GALVAO S A	8534	19/06/12	01/12/14	501,23
Oasaco	CONSTRUTORA QUEIROZ GALVAO S A	9664	31/07/12	01/08/15	2.830,10
Oasaco	CONSTRUTORA QUEIROZ GALVAO S A	8801	28/08/12	01/08/15	2.924,44
Oasaco	CONSTRUTORA QUEIROZ GALVAO S A	9038	05/10/12	01/08/15	2.924,44
Oasaco	CONSTRUTORA QUEIROZ GALVAO S A	10007	31/10/12	01/08/15	2.830,10
Oasaco	CONSTRUTORA QUEIROZ GALVAO S A	9494	30/11/12	02/12/14	111,39
Oasaco	CONSTRUTORA QUEIROZ GALVAO S A	10102	03/12/12	01/08/15	3.139,67
Oasaco	CONSTRUTORA QUEIROZ GALVAO S A	290	08/02/13	02/12/14	9.188,14
Macaé	PCP ENGENHARIA E MONTAGENS INDUSTRIAIS LTDA	7528	15/04/13	15/05/13	2.188,25
Macaé	PCP ENGENHARIA E MONTAGENS INDUSTRIAIS LTDA	7529	15/04/13	15/05/13	2.000,18
Macaé	PCP ENGENHARIA E MONTAGENS INDUSTRIAIS LTDA	7530	15/04/13	15/05/13	768,81
Macaé	PCP ENGENHARIA E MONTAGENS INDUSTRIAIS LTDA	7531	15/04/13	15/05/13	4.384,85
Macaé	PCP ENGENHARIA E MONTAGENS INDUSTRIAIS LTDA	7532	15/04/13	15/05/13	2.711,20
Macaé	PCP ENGENHARIA E MONTAGENS INDUSTRIAIS LTDA	7533	15/04/13	15/05/13	5.559,15
Macaé	PCP ENGENHARIA E MONTAGENS INDUSTRIAIS LTDA	7534	15/04/13	15/05/13	6.510,04
Macaé	PCP ENGENHARIA E MONTAGENS INDUSTRIAIS LTDA	7535	15/04/13	15/05/13	3.217,31
Macaé	PCP ENGENHARIA E MONTAGENS INDUSTRIAIS LTDA	7536	15/04/13	15/05/13	4.679,86
Macaé	PCP ENGENHARIA E MONTAGENS INDUSTRIAIS LTDA	7537	15/04/13	15/05/13	12.007,75
Macaé	PCP ENGENHARIA E MONTAGENS INDUSTRIAIS LTDA	7538	15/04/13	15/05/13	8.801,88
Macaé	PCP ENGENHARIA E MONTAGENS INDUSTRIAIS LTDA	7539	15/04/13	15/05/13	7.799,86
Oasaco	CONSTRUTORA QUEIROZ GALVAO S A	7540	15/04/13	15/05/13	6.201,86
Oasaco	CONSTRUTORA QUEIROZ GALVAO S A	9271	16/04/13	01/12/14	504,16
Oasaco	CONSTRUTORA QUEIROZ GALVAO S A	9270	16/04/13	01/12/14	139,13
Macaé	PCP ENGENHARIA E MONTAGENS INDUSTRIAIS LTDA	7545	19/04/13	19/05/13	1.450,27
Macaé	PCP ENGENHARIA E MONTAGENS INDUSTRIAIS LTDA	7546	19/04/13	19/05/13	7.627,84
Macaé	PCP ENGENHARIA E MONTAGENS INDUSTRIAIS LTDA	7547	19/04/13	19/05/13	6.953,83
Macaé	PCP ENGENHARIA E MONTAGENS INDUSTRIAIS LTDA	7548	19/04/13	19/05/13	2.437,01
Macaé	PCP ENGENHARIA E MONTAGENS INDUSTRIAIS LTDA	7549	19/04/13	19/05/13	2.816,85
Oasaco	RHÓDIA POLIAMIDA E ESPECIALIDADES LTDA	10338	19/04/13	01/07/13	8.486,71
Rio de Janeiro	ESTALEIRO ENBEADA DO PARAGUACU S.A.	9000	16/05/13	05/08/13	18.096,29
Macaé	ODEBRECHT OLEO E GAS S.A.	9003	16/05/13	18/09/13	14.178,33
Oasaco	CONSTRUTORA QUEIROZ GALVAO S A	10398	22/05/13	06/01/15	2.998,18
Oasaco	CONSTRUTORA QUEIROZ GALVAO S A	10432	22/05/13	01/08/15	2.784,09
Oasaco	CONSTRUTORA QUEIROZ GALVAO S A	10450	22/05/13	01/08/15	2.963,22
Oasaco	CONSTRUTORA QUEIROZ GALVAO S A	10658	22/05/13	01/08/15	1.742,47
Oasaco	CONSTRUTORA QUEIROZ GALVAO S A	8717	22/05/13	01/12/14	487,01
Oasaco	CONSTRUTORA QUEIROZ GALVAO S A	8807	22/05/13	01/12/14	487,01
Oasaco	DOW BRASIL SUDESTE INDUSTRIAL LTDA	10541	28/05/13	17/06/13	1.194,81
Oasaco	DOW BRASIL SUDESTE INDUSTRIAL LTDA	10543	28/05/13	17/06/13	8.288,07
Oasaco	DOW BRASIL SUDESTE INDUSTRIAL LTDA	10552	28/05/13	17/06/13	268,61

Handwritten signature

Handwritten signature

Handwritten mark

Handwritten mark

Contas a Receber - SI - Faturas Emitidas

2019

20

Data : 30.11.2013

Valores em reais

Filial	Cliente	Título	Emissão	Vencimento	Valor - R\$
Osasco	DOW BRASIL SUDESTE INDUSTRIAL LTDA	10554	28/05/13	17/08/13	2.937,47
Osasco	DOW BRASIL SUDESTE INDUSTRIAL LTDA	10555	28/05/13	17/08/13	7.733,11
Osasco	CONSTRUTORA QUEIROZ GALVAO S A	10887	31/03/13	01/08/16	1.182,85
Cabo de Santo Agostinho	CONSORCIO CII CONSORCIO IPOJUCA INTERLIGACOES	230	10/08/13	14/03/16	21.637,60
Rio Grande	QUIP S.A.	10636	11/08/13	12/07/13	245.716,92
Rio de Janeiro	U T C ENGENHARIA S A	8215	12/08/13	09/08/13	2.323,02
Osasco	RHODIA POLIAMIDA E ESPECIALIDADES LTDA	10667	14/08/13	01/08/13	2.121,22
Osasco	BRASKEM OPAR S.A.	10488	17/08/13	15/08/13	209,49
Osasco	KLABIN S.A.	10529	17/08/13	16/08/13	21,15
Osasco	KLABIN S.A.	10562	17/08/13	16/08/13	968,28
Camaçari	BRASKEM S.A.	10885	19/08/13	08/07/13	1.028,33
Osasco	BRASKEM OPAR S.A.	10684	19/08/13	15/07/13	6.055,21
Osasco	BRASKEM OPAR S.A.	10685	19/08/13	15/07/13	51.047,60
Rio Grande	QUIP S.A.	10937	20/08/13	22/08/13	150,00
Rio Grande	QUIP S.A.	10446	26/08/13	05/08/13	15.368,60
Osasco	GERDAU S A	10578	27/08/13	24/08/13	77,56
Osasco	GERDAU S A	10584	27/08/13	24/08/13	83,23
Osasco	GERDAU S A	10585	27/08/13	24/08/13	1.748,22
Cabo de Santo Agostinho	CONSORCIO CII CONSORCIO IPOJUCA INTERLIGACOES	260	27/08/13	14/03/15	16.167,10
Osasco	GERDAU S A	10624	28/08/13	22/08/13	1.455,02
Rio Grande	COG CONSTRUCCOES OFFSHORE S.A.	10053	28/08/13	24/08/13	688,00
Rio Grande	QUIP S.A.	10034	28/08/13	24/08/13	888,00
Osasco	CONSTRUTORA QUEIROZ GALVAO S A	11009	28/08/13	30/08/13	678,96
Rio Grande	QUIP S.A.	10852	28/08/13	12/07/13	6.704,25
Rio Grande	QUIP S.A.	10754	01/07/13	31/07/13	345.637,88
Osasco	GERDAU S A	10628	02/07/13	01/07/13	89,86
Osasco	GERDAU S A	10631	02/07/13	01/07/13	287,03
Osasco	GERDAU S A	10632	02/07/13	01/07/13	44,06
Camaçari	DOW BRASIL S.A.	10697	03/07/13	18/07/13	7.901,42
Osasco	GERDAU S A	10766	05/07/13	26/07/13	1.850,21
Macaé	PCP ENGENHARIA E MONTAGENS INDUSTRIAIS LTDA	7849	09/07/13	09/08/13	3.160,64
Macaé	PCP ENGENHARIA E MONTAGENS INDUSTRIAIS LTDA	7850	09/07/13	09/08/13	2.596,46
Macaé	PCP ENGENHARIA E MONTAGENS INDUSTRIAIS LTDA	7851	09/07/13	09/08/13	6.166,42
Macaé	PCP ENGENHARIA E MONTAGENS INDUSTRIAIS LTDA	7852	09/07/13	09/08/13	6.908,41
Macaé	PCP ENGENHARIA E MONTAGENS INDUSTRIAIS LTDA	7853	09/07/13	09/08/13	6.898,21
Macaé	PCP ENGENHARIA E MONTAGENS INDUSTRIAIS LTDA	7854	09/07/13	09/08/13	8.892,87
Macaé	PCP ENGENHARIA E MONTAGENS INDUSTRIAIS LTDA	7855	12/07/13	12/08/13	6.896,11
Macaé	PCP ENGENHARIA E MONTAGENS INDUSTRIAIS LTDA	7856	12/07/13	12/08/13	6.812,41
Macaé	PCP ENGENHARIA E MONTAGENS INDUSTRIAIS LTDA	7857	12/07/13	12/08/13	11.818,61
Macaé	PCP ENGENHARIA E MONTAGENS INDUSTRIAIS LTDA	7858	12/07/13	12/08/13	2.863,81
Macaé	PCP ENGENHARIA E MONTAGENS INDUSTRIAIS LTDA	7859	12/07/13	12/08/13	2.031,81
Macaé	PCP ENGENHARIA E MONTAGENS INDUSTRIAIS LTDA	7870	12/07/13	12/08/13	848,21
Macaé	PCP ENGENHARIA E MONTAGENS INDUSTRIAIS LTDA	7871	12/07/13	12/08/13	4.351,81
Osasco	BRASKEM OPAR S.A.	10793	15/07/13	15/08/13	1.594,61
Camaçari	PETROLEO NETHERLANDS B.V	10761	16/07/13	18/08/13	14.943,31
Macaé	PCP ENGENHARIA E MONTAGENS INDUSTRIAIS LTDA	7860	17/07/13	17/08/13	2.866,81
Macaé	PCP ENGENHARIA E MONTAGENS INDUSTRIAIS LTDA	7861	17/07/13	17/08/13	2.953,31
Macaé	PCP ENGENHARIA E MONTAGENS INDUSTRIAIS LTDA	7862	17/07/13	17/08/13	3.252,81
Osasco	BRASKEM OPAR S.A.	10673	18/07/13	15/07/13	349,41
Camaçari	BRASKEM S.A.	10790	22/07/13	12/08/13	4.637,81
Macaé	PCP ENGENHARIA E MONTAGENS INDUSTRIAIS LTDA	7867	23/07/13	22/08/13	5.820,41
Osasco	KLABIN S A	10688	30/07/13	15/07/13	3.604,81
Osasco	CONSTRUTORA QUEIROZ GALVAO S A	11189	31/07/13	04/08/13	804,31
Rio Grande	QUIP S.A.	10643	31/07/13	18/08/13	882,01
Osasco	BRASKEM OPAR S.A.	10905	01/08/13	31/08/13	1.806,81
Camaçari	DOPEC INDUSTRIA E COMERCIO LIMITADA	10786	02/08/13	02/08/13	674,31
Camaçari	DOW BRASIL S.A.	10828	02/08/13	19/08/13	4.891,41
Camaçari	BRASKEM S.A.	10765	05/08/13	23/07/13	33.098,81
Osasco	GALVAO ENGENHARIA S A	11276	06/08/13	14/12/13	234.813,81

[Handwritten signature]

[Handwritten signature]

[Handwritten signature]

[Handwritten signature]

Contas a Receber - SI - Faturas Emitidas

6980
21
P

Data : 30.11.2013

Valores em reais

Filial	Cliente	Título	Emissão	Vencimento	Valor - R\$
Osasco	GALVAO ENGENHARIA S A	11277	06/08/13	14/12/13	274.908,06
Cabo de Santo Agostinho	CONSORCIO CII CONSORCIO IPOJUCA INTERLIÇAOES	293	09/08/13	27/08/13	11.066,91
Osasco	GERDAU S A	10147	12/08/13	22/07/13	580,83
Macaé	PETROLEO BRASILEIRO S A PETROBRAS	9200	12/08/13	16/08/13	1.131,26
Macaé	PETROLEO BRASILEIRO S A PETROBRAS	9231	12/08/13	24/08/13	187,18
Macaé	STATOIL BRASIL OLEO E GAS LTDA	9309	13/08/13	04/10/13	48.047,35
Rio Grande	COG CONSTRUÇOES OFFSHORE S.A.	10507	15/08/13	21/08/13	604,00
Camapari	BRASKEM S.A.	10755	15/08/13	02/08/13	25,10
Camapari	BRASKEM S.A.	10898	15/08/13	05/08/13	2.801,81
Camapari	BRASKEM S.A.	10900	15/08/13	05/08/13	55.063,29
Osasco	BRASKEM OPAR S.A.	10818	16/08/13	15/08/13	261,33
Osasco	BRASKEM OPAR S.A.	10994	19/08/13	15/09/13	847,17
Rio Grande	COG CONSTRUÇOES OFFSHORE S.A.	10959	23/08/13	13/09/13	1.252,00
Rio Grande	COG CONSTRUÇOES OFFSHORE S.A.	10859	23/08/13	13/09/13	819,53
Rio Grande	QUIP S.A.	10851	28/08/13	12/07/13	49.163,81
Osasco	GALVAO ENGENHARIA S A	11296	28/08/13	14/12/13	8.298,91
Rio de Janeiro	PETROBRAS TRANSPORTE S A TRANSPETRO	9341	27/08/13	28/08/13	9.618,74
Rio de Janeiro	PETROBRAS TRANSPORTE S A TRANSPETRO	9342	27/08/13	28/08/13	66.984,30
Camapari	BRASKEM S.A.	10880	30/08/13	26/08/13	1.200,02
Camapari	BRASKEM S.A.	10881	30/08/13	26/08/13	356,78
Camapari	BRASKEM S.A.	10884	30/08/13	27/08/13	4.094,22
Osasco	DOW AGROSCIÊNCIAS INDUSTRIAL LTDA	10673	30/08/13	28/08/13	2.638,81
Osasco	BRASKEM PETROQUIMICA S A	10927	30/08/13	30/08/13	3.324,97
Osasco	BRASKEM OPAR S.A.	10930	30/08/13	30/08/13	321,80
Camapari	BRASKEM S.A.	10892	30/08/13	05/09/13	22,20
Camapari	BRASKEM S.A.	10895	30/08/13	05/09/13	520,94
Camapari	BRASKEM S.A.	10899	30/08/13	05/09/13	266,58
Osasco	CONSTRUTORA QUEIROZ GALVAO S A	11278	30/08/13	08/09/13	344,18
Osasco	BRASKEM OPAR S.A.	11075	02/09/13	30/08/13	4.811,95
Macaé	U T C ENGENHARIA S A	9359	02/09/13	02/10/13	28.978,36
Macaé	U T C ENGENHARIA S A	9361	02/09/13	02/10/13	27.619,18
Rio Grande	ESTALEIRO ATLANTICO SUL S/A	10488	03/09/13	07/06/13	14.363,86
Rio Grande	ESTALEIRO ATLANTICO SUL S/A	10625	03/09/13	10/07/13	18.350,89
Rio Grande	QUIP S.A.	10863	03/09/13	24/08/13	4.818,82
Camapari	BRASKEM S.A.	11091	04/09/13	24/09/13	74.384,26
Rio de Janeiro	ABB LTDA	9380	04/09/13	04/10/13	873,00
Rio Grande	QUIP S.A.	11085	04/09/13	04/10/13	68.841,02
Osasco	SOLVAY INDUPE DO BRASIL S A	11108	05/09/13	01/12/13	41.988,06
Camapari	BRASKEM S.A.	10885	06/09/13	27/08/13	8.167,08
Camapari	PETROLEO NETHERLANDS B.V	11027	09/09/13	04/10/13	17.083,04
Macaé	SEVAN MARINE SERVIÇOS DE PERFURACAO LTDA	9507	09/09/13	09/10/13	27.684,86
Camapari	ENESA ENGENHARIA LTDA	2376	06/09/13	09/12/13	113.265,00
Osasco	RHODIA POLIAMIDA E ESPECIALIDADES LTDA	11113	10/09/13	01/12/13	2.451,30
Osasco	RHODIA POLIAMIDA E ESPECIALIDADES LTDA	11116	10/09/13	01/12/13	8.917,43
Osasco	RHODIA POLIAMIDA E ESPECIALIDADES LTDA	11116	10/09/13	01/12/13	2.352,49
Macaé	OPERAÇÕES MARÍTIMAS EM MAR PROFUNDO BRASILEIRO LTDA	9411	11/09/13	02/10/13	7.421,76
Macaé	OPERAÇÕES MARÍTIMAS EM MAR PROFUNDO BRASILEIRO LTDA	9413	11/09/13	02/10/13	10.188,16
Macaé	MÓDEC SERVIÇOS DE PETROLEO DO BRASIL LTDA	9417	12/09/13	12/10/13	48.650,10
Osasco	RHODIA POLIAMIDA E ESPECIALIDADES LTDA	11123	12/09/13	01/12/13	3.676,80
Osasco	RHODIA POLIAMIDA E ESPECIALIDADES LTDA	11124	12/09/13	01/12/13	4.761,84
Osasco	GALVAO ENGENHARIA S A	11404	12/09/13	14/12/13	180.717,46
Macaé	PCP ENGENHARIA E MONTAGENS INDUSTRIAIS LTDA	8089	13/09/13	13/10/13	4.361,81
Osasco	RHODIA POLIAMIDA E ESPECIALIDADES LTDA	11125	13/09/13	01/12/13	289,18
Osasco	RHODIA POLIAMIDA E ESPECIALIDADES LTDA	11126	13/09/13	01/12/13	7.853,01
Osasco	RHODIA POLIAMIDA E ESPECIALIDADES LTDA	11127	13/09/13	01/12/13	864,83
Osasco	RHODIA POLIAMIDA E ESPECIALIDADES LTDA	11130	13/09/13	01/12/13	2.817,39
Camapari	BRASKEM S.A.	10930	18/09/13	09/09/13	19,88
Rio Grande	QUIP S.A.	11136	18/09/13	27/09/13	6.873,16
Macaé	IEGA OLEOGAS S.A.	9422	11/09/13	10/10/13	103.776,47

[Handwritten signature]

[Handwritten signature]

[Handwritten signature]

[Handwritten signature]

Contas a Receber - SI - Faturas Emitidas

0221
22
P

Data : 30.11.2013

Valores em reais

Filial	Cliente	Título	Emissão	Vencimento	Valor - R\$
Osasco	RHODIA POLIAMIDA E ESPECIALIDADES LTDA	11148	17/09/13	01/12/13	14.881,55
Osasco	GALVAO ENGENHARIA S A	11406	17/09/13	14/12/13	6.328,90
Osasco	COMPANHIA BRASILEIRA DE ESTIRENO	11023	18/09/13	18/09/13	43,11
Osasco	RHODIA POLIAMIDA E ESPECIALIDADES LTDA	11154	18/09/13	01/12/13	1.938,60
Osasco	RHODIA POLIAMIDA E ESPECIALIDADES LTDA	11155	18/09/13	01/12/13	1.949,74
Osasco	RHODIA POLIAMIDA E ESPECIALIDADES LTDA	11156	18/09/13	01/12/13	3.374,11
Osasco	RHODIA POLIAMIDA E ESPECIALIDADES LTDA	11157	18/09/13	01/12/13	865,61
Osasco	RHODIA POLIAMIDA E ESPECIALIDADES LTDA	11180	19/09/13	01/12/13	8.164,89
Rio Grande	OUP S.A.	10647	20/09/13	07/09/13	150,00
Camacari	BRASKEM S.A.	11092	20/09/13	10/10/13	2.023,93
Macaé	PCP ENGENHARIA E MONTAGENS INDUSTRIAIS LTDA	8095	20/09/13	20/10/13	2.047,80
Osasco	RHODIA POLIAMIDA E ESPECIALIDADES LTDA	11188	20/09/13	01/12/13	23.026,50
Osasco	RHODIA POLIAMIDA E ESPECIALIDADES LTDA	11198	20/09/13	01/12/13	26.905,90
Osasco	RHODIA POLIAMIDA E ESPECIALIDADES LTDA	11167	20/09/13	01/12/13	18.512,62
Osasco	BLUESTAR SILICONES BRASIL LTDA	11182	20/09/13	01/12/13	934,73
Osasco	RHODIA POLIAMIDA E ESPECIALIDADES LTDA	11169	23/09/13	01/12/13	3.388,45
Osasco	RHODIA POLIAMIDA E ESPECIALIDADES LTDA	11170	23/09/13	01/12/13	2.998,89
Osasco	RHODIA POLIAMIDA E ESPECIALIDADES LTDA	11171	23/09/13	01/12/13	2.338,85
Osasco	RHODIA POLIAMIDA E ESPECIALIDADES LTDA	11172	23/09/13	01/12/13	811,87
Osasco	BLUESTAR SILICONES BRASIL LTDA	11173	23/09/13	01/12/13	942,01
Rio Grande	COG CONSTRUÇÕES OFFSHORE S.A.	11175	24/09/13	24/10/13	54.936,85
Rio Grande	COG CONSTRUÇÕES OFFSHORE S.A.	11178	24/09/13	24/10/13	444.447,95
Macaé	PETROLEO BRASILEIRO S A PETROBRAS	9373	25/09/13	03/10/13	24.824,81
Osasco	DOW BRASIL SUDESTE INDUSTRIAL LTDA	11194	25/09/13	16/10/13	1.895,74
Osasco	RHODIA POLIAMIDA E ESPECIALIDADES LTDA	11181	25/09/13	01/12/13	2.697,05
Osasco	RHODIA POLIAMIDA E ESPECIALIDADES LTDA	11187	25/09/13	01/12/13	6.604,54
Rio Grande	COG CONSTRUÇÕES OFFSHORE S.A.	11208	26/09/13	05/10/13	57.262,81
Osasco	RHODIA POLIAMIDA E ESPECIALIDADES LTDA	11205	26/09/13	01/12/13	6.288,83
Osasco	SOLVAY INDUPE DO BRASIL S A	11210	27/09/13	01/12/13	98.184,76
Osasco	SOLVAY INDUPE DO BRASIL S A	11211	27/09/13	01/12/13	35.842,27
Osasco	SOLVAY INDUPE DO BRASIL S A	11212	27/09/13	01/12/13	102.026,86
Osasco	SOLVAY INDUPE DO BRASIL S A	11213	27/09/13	01/12/13	53.958,64
Osasco	CONSTRUTORA QUEIROZ GALVAO S A	11207	30/09/13	05/10/13	337,40
Osasco	RHODIA POLIAMIDA E ESPECIALIDADES LTDA	11217	30/09/13	01/12/13	6.631,27
Osasco	DOW AGROSCIÊNCIAS INDUSTRIAL LTDA	11225	01/10/13	30/10/13	4.128,00
Macaé	U T C ENGENHARIA S A	9461	02/10/13	02/11/13	25.658,27
Macaé	U T C ENGENHARIA S A	9467	02/10/13	02/11/13	12.042,41
Macaé	U T C ENGENHARIA S A	9489	02/10/13	02/11/13	11.368,05
Macaé	OSK SERVICOS OPERACIONAIS LTDA.	9480	02/10/13	02/11/13	31.840,08
Macaé	IESA OLEOGAS S.A.	9485	02/10/13	02/11/13	91.842,63
Macaé	IESA OLEOGAS S.A.	9488	02/10/13	02/11/13	23.487,47
Macaé	MP E MONTAGENS E PROJETOS ESPECIAIS S.A.	9486	02/10/13	14/11/13	28.838,00
Rio de Janeiro	RIP SERVICOS SIDERURGICOS LTDA	8110	03/10/13	03/11/13	4.206,00
Rio de Janeiro	ABB LTDA	9484	03/10/13	03/11/13	670,00
Rio de Janeiro	ENAVAL - ENGENHARIA NAVAL E OFFSHORE LTDA.	8138	03/10/13	03/11/13	3.697,44
Rio de Janeiro	ETP ENGENHARIA LTDA	8159	03/10/13	03/11/13	20.236,88
Rio de Janeiro	ETP ENGENHARIA LTDA	8168	03/10/13	03/11/13	1.932,60
Rio de Janeiro	ETP ENGENHARIA LTDA	8169	03/10/13	03/11/13	1.932,60
Osasco	CONSTRUTORA QUEIROZ GALVAO S A	11812	03/10/13	04/11/13	5.173,55
Rio de Janeiro	MVD LOSBERGER ESTRUTURAS E SERVICOS S.A.	8109	03/10/13	10/11/13	7.718,47
Rio de Janeiro	MVD LOSBERGER ESTRUTURAS E SERVICOS S.A.	8134	03/10/13	18/11/13	4.747,29
Rio de Janeiro	HARRIS PYE BRASIL LTDA	9482	03/10/13	04/12/13	3.698,00
Rio de Janeiro	ETP ENGENHARIA LTDA	8127	03/10/13	08/12/13	14.137,85
Macaé	HARRIS PYE BRASIL LTDA	9481	03/10/13	17/12/13	131.832,78
Macaé	HARRIS PYE BRASIL LTDA	9487	03/10/13	09/12/13	85.330,02
Camacari	DOPEC INDUSTRIA E COMERCIO LIMITADA	10978	04/10/13	18/09/13	440,57
Rio de Janeiro	PAN AMERICANA SA INDUSTRIAS QUIMICAS	9493	04/10/13	06/12/13	33.304,28
Macaé	HARRIS PYE BRASIL LTDA	9408	04/10/13	04/12/13	9.240,00
Macaé	HARRIS PYE BRASIL LTDA	9500	04/10/13	04/12/13	15.380,71

[Handwritten signature]

[Handwritten signature]

[Handwritten signature]

[Handwritten signature]

Contas a Receber - SI - Faturas Emitidas

6222
23
P

Data : 30.11.2013

Valores em reais

Filial	Cliente	Título	Emissão	Vencimento	Valor - R\$
Macaé	SOLVAY INDUPE DO BRASIL S A	0506	07/10/13	22/10/13	8.532,22
Rio de Janeiro	PETROBRAS TRANSPORTE S A TRANSPETRO	0504	07/10/13	08/11/13	8.888,51
Macaé	SEVAN MARINE SERVICOS DE PERFURACAO LTDA	0509	08/10/13	08/11/13	40.208,45
Camapari	ENESA ENGENHARIA LTDA	2413	08/10/13	04/01/14	113.285,00
Camapari	CRISTAL PIGMENTOS DO BRASIL S.A.	11088	10/10/13	08/10/13	1.221,22
Macaé	BW OFFSHORE DO BRASIL LTDA	0482	10/10/13	02/11/13	74,80
Rio Grande	ESTALEIRO ATLANTICO SUL S/A	10849	11/10/13	22/08/13	8.749,45
Rio Grande	QUIP S.A.	11288	11/10/13	25/10/13	28.983,63
Rio Grande	QUIP S.A.	11289	11/10/13	25/10/13	648.126,32
Osasco	BRASKEM QPAR S.A.	11285	11/10/13	30/10/13	3.571,23
Camapari	BRASKEM S.A.	11149	11/10/13	31/10/13	3.137,70
Macaé	MPE MONTAGENS E PROJETOS ESPECIAIS S.A.	0524	11/10/13	23/11/13	30.010,80
Macaé	MPE MONTAGENS E PROJETOS ESPECIAIS S.A.	0525	11/10/13	23/11/13	24.883,20
Rio de Janeiro	ESTALEIRO BRASFELS LTDA	000002081-7	14/10/13	13/11/13	1.064,02
Camapari	BRASKEM S.A.	11061	15/10/13	10/10/13	45,77
Camapari	BRASKEM S.A.	11090	15/10/13	10/10/13	22,80
Osasco	BRASKEM PETROQUIMICA S A	11181	15/10/13	15/10/13	119,29
Camapari	GUSA NORDESTE S A	2415	15/10/13	30/10/13	2.168,84
Osasco	GERDAU S A	11284	15/10/13	05/11/13	0.122,76
Camapari	BRASKEM S.A.	11182	15/10/13	05/11/13	1.112,58
Macaé	PCP ENGENHARIA E MONTAGENS INDUSTRIAIS LTDA	8177	15/10/13	18/11/13	0.749,28
Macaé	PCP ENGENHARIA E MONTAGENS INDUSTRIAIS LTDA	8178	15/10/13	18/11/13	7.101,00
Macaé	PCP ENGENHARIA E MONTAGENS INDUSTRIAIS LTDA	8179	15/10/13	15/11/13	2.202,65
Macaé	PCP ENGENHARIA E MONTAGENS INDUSTRIAIS LTDA	8180	15/10/13	15/11/13	4.671,24
Macaé	PCP ENGENHARIA E MONTAGENS INDUSTRIAIS LTDA	8181	15/10/13	15/11/13	13.078,23
Macaé	PCP ENGENHARIA E MONTAGENS INDUSTRIAIS LTDA	8182	15/10/13	15/11/13	4.073,25
Macaé	PCP ENGENHARIA E MONTAGENS INDUSTRIAIS LTDA	8183	15/10/13	16/11/13	5.421,83
Macaé	PCP ENGENHARIA E MONTAGENS INDUSTRIAIS LTDA	8184	15/10/13	15/11/13	1.622,32
Macaé	PCP ENGENHARIA E MONTAGENS INDUSTRIAIS LTDA	8185	15/10/13	16/11/13	3.420,78
Macaé	PCP ENGENHARIA E MONTAGENS INDUSTRIAIS LTDA	8186	15/10/13	16/11/13	4.892,37
Macaé	PCP ENGENHARIA E MONTAGENS INDUSTRIAIS LTDA	8187	15/10/13	15/11/13	1.566,00
Macaé	PCP ENGENHARIA E MONTAGENS INDUSTRIAIS LTDA	8188	15/10/13	16/11/13	7.024,60
Macaé	PCP ENGENHARIA E MONTAGENS INDUSTRIAIS LTDA	8189	15/10/13	16/11/13	4.073,25
Macaé	PCP ENGENHARIA E MONTAGENS INDUSTRIAIS LTDA	8190	15/10/13	15/11/13	9.440,73
Macaé	PCP ENGENHARIA E MONTAGENS INDUSTRIAIS LTDA	8191	15/10/13	16/11/13	7.300,00
Macaé	PCP ENGENHARIA E MONTAGENS INDUSTRIAIS LTDA	8192	15/10/13	16/11/13	6.638,17
Macaé	PCP ENGENHARIA E MONTAGENS INDUSTRIAIS LTDA	8193	16/10/13	16/11/13	849,24
Macaé	PCP ENGENHARIA E MONTAGENS INDUSTRIAIS LTDA	8197	16/10/13	16/11/13	1.288,46
Macaé	PCP ENGENHARIA E MONTAGENS INDUSTRIAIS LTDA	8198	16/10/13	18/11/13	1.690,06
Osasco	RHODIA POLIAMIDA E ESPECIALIDADES LTDA	11293	16/10/13	01/01/14	2.816,70
Osasco	RHODIA POLIAMIDA E ESPECIALIDADES LTDA	11294	16/10/13	01/01/14	2.989,81
Osasco	RHODIA POLIAMIDA E ESPECIALIDADES LTDA	11295	16/10/13	01/01/14	489,84
Osasco	RHODIA POLIAMIDA E ESPECIALIDADES LTDA	11320	17/10/13	30/11/13	47.356,12
Osasco	RHODIA POLIAMIDA E ESPECIALIDADES LTDA	11323	17/10/13	01/01/14	3.225,10
Camapari	BRASKEM S.A.	11181	21/10/13	11/11/13	14.045,00
Osasco	RHODIA POLIAMIDA E ESPECIALIDADES LTDA	11329	21/10/13	01/01/14	9.073,06
Osasco	RHODIA POLIAMIDA E ESPECIALIDADES LTDA	11330	21/10/13	01/01/14	4.032,31
Osasco	RHODIA POLIAMIDA E ESPECIALIDADES LTDA	11331	21/10/13	01/01/14	260,13
Osasco	RHODIA POLIAMIDA E ESPECIALIDADES LTDA	11332	21/10/13	01/01/14	8.917,73
Osasco	RHODIA POLIAMIDA E ESPECIALIDADES LTDA	11335	23/10/13	01/01/14	3.824,41
Osasco	GALVAO ENGENHARIA S A	11328	23/10/13	14/12/13	135.936,32
Osasco	GALVAO ENGENHARIA S A	11329	23/10/13	14/12/13	6.063,92
Osasco	RHODIA POLIAMIDA E ESPECIALIDADES LTDA	11336	24/10/13	01/01/14	3.169,98
Osasco	RHODIA POLIAMIDA E ESPECIALIDADES LTDA	11341	26/10/13	01/01/14	10.488,40
Osasco	RHODIA POLIAMIDA E ESPECIALIDADES LTDA	11342	26/10/13	01/01/14	3.588,87
Osasco	RHODIA POLIAMIDA E ESPECIALIDADES LTDA	11343	26/10/13	01/01/14	10.657,02
Osasco	RHODIA POLIAMIDA E ESPECIALIDADES LTDA	11344	26/10/13	01/01/14	20.041,71
Osasco	RHODIA POLIAMIDA E ESPECIALIDADES LTDA	11345	26/10/13	01/01/14	6.257,84
Osasco	RHODIA POLIAMIDA E ESPECIALIDADES LTDA	11346	26/10/13	01/01/14	3.812,91

20
4
3

Contas a Receber - SI - Faturas Emitidas

60223
24
P

Data : 30.11.2013

Valores em reais

Filial	Cliente	Título	Emissão	Vencimento	Valor - R\$
Oásuco	DOW BRASIL SUDESTE INDUSTRIAL LTDA	11355	28/10/13	17/11/13	4.088,98
Macabé	MPE MONTAGENS E PROJETOS ESPECIAIS S.A.	9548	28/10/13	28/11/13	116.118,27
Macabé	MPE MONTAGENS E PROJETOS ESPECIAIS S.A.	9549	28/10/13	28/11/13	4.468,00
Macabé	MPE MONTAGENS E PROJETOS ESPECIAIS S.A.	9550	28/10/13	28/11/13	33.823,13
Oásuco	RHODIA POLIAMIDA E ESPECIALIDADES LTDA	11361	28/10/13	01/01/14	6.604,91
Oásuco	ROHM AND HAAS QUIMICA LTDA	11374	28/10/13	20/11/13	4.434,71
Oásuco	ROHM AND HAAS QUIMICA LTDA	11375	28/10/13	20/11/13	5.680,34
Oásuco	DOW AGROSCIÊNCIAS INDUSTRIAL LTDA	11376	28/10/13	27/11/13	41.158,16
Oásuco	DOW AGROSCIÊNCIAS INDUSTRIAL LTDA	11377	28/10/13	27/11/13	8.758,03
Oásuco	DOW AGROSCIÊNCIAS INDUSTRIAL LTDA	11378	28/10/13	27/11/13	8.888,81
Oásuco	DOW AGROSCIÊNCIAS INDUSTRIAL LTDA	11379	28/10/13	27/11/13	11.472,21
Macabé	OSX SERVIÇOS OPERACIONAIS LTDA	9551	28/10/13	28/11/13	5.412,42
Oásuco	SOLVAY INDUPA DO BRASIL S A	11385	28/10/13	01/01/14	78.954,85
Oásuco	SOLVAY INDUPA DO BRASIL S A	11386	28/10/13	01/01/14	74.578,07
Oásuco	SOLVAY INDUPA DO BRASIL S A	11387	28/10/13	01/01/14	98.659,24
Oásuco	SOLVAY INDUPA DO BRASIL S A	11388	28/10/13	01/01/14	64.301,50
Rio de Janeiro	IMV LÖSBERGER ESTRUTURAS E SERVIÇOS S.A.	7740	30/10/13	07/07/13	78.271,89
Camapari	PETROLEO BRASILEIRO S.A PETROBRAS	000000058-7	30/10/13	29/11/13	155.954,30
Rio de Janeiro	BRASKEM QPAR S.A.	9552	30/10/13	30/11/13	63.058,10
Oásuco	RHODIA POLIAMIDA E ESPECIALIDADES LTDA	11389	30/10/13	01/01/14	2.813,66
Oásuco	RHODIA POLIAMIDA E ESPECIALIDADES LTDA	11391	30/10/13	01/01/14	2.803,24
Oásuco	BLUESTAR SILICONES BRASIL LTDA	11382	30/10/13	01/01/14	630,31
Oásuco	BLUESTAR SILICONES BRASIL LTDA	11383	30/10/13	01/01/14	1.168,78
Oásuco	BLUESTAR SILICONES BRASIL LTDA	11384	30/10/13	01/01/14	4.688,04
Oásuco	UNNAFIBRAS TEXTIL LTDA	11395	31/10/13	14/11/13	2.334,67
Oásuco	DOW AGROSCIÊNCIAS INDUSTRIAL LTDA	11388	31/10/13	04/12/13	4.720,41
Oásuco	DOW AGROSCIÊNCIAS INDUSTRIAL LTDA	11387	31/10/13	04/12/13	4.785,95
Oásuco	DOW AGROSCIÊNCIAS INDUSTRIAL LTDA	11388	31/10/13	04/12/13	1.674,64
Oásuco	DOW AGROSCIÊNCIAS INDUSTRIAL LTDA	11389	31/10/13	04/12/13	18.087,92
Camapari	PETROLEO BRASILEIRO S.A PETROBRAS	000000058-7	31/10/13	30/11/13	154.320,50
Macabé	OPERACOES MARITIMAS EM MAR PROFUNDO BRASILEIRO LTDA	9570	01/11/13	17/11/13	4.382,36
Macabé	OPERACOES MARITIMAS EM MAR PROFUNDO BRASILEIRO LTDA	9571	01/11/13	17/11/13	10.072,72
Macabé	OPERACOES MARITIMAS EM MAR PROFUNDO BRASILEIRO LTDA	9572	01/11/13	17/11/13	10.189,15
Macabé	MODEC SERVIÇOS DE PETROLEO DO BRASIL LTDA	9573	01/11/13	20/11/13	38.261,98
Rio de Janeiro	ESTALEIRO ENSEADA DO PARAGUACU S.A	9589	01/11/13	01/12/13	388.898,22
Oásuco	BRASKEM QPAR S.A.	11389	01/11/13	30/11/13	1.835,08
Oásuco	BRASKEM QPAR S.A.	11400	01/11/13	30/11/13	1.428,44
Oásuco	BRASKEM QPAR S.A.	11401	01/11/13	30/11/13	931,22
Oásuco	KLABIN S A	11402	01/11/13	30/11/13	8.858,68
Oásuco	KLABIN S A	11405	01/11/13	30/11/13	14.507,78
Oásuco	BRASKEM QPAR S.A.	11411	01/11/13	30/11/13	38.905,84
Oásuco	BRASKEM QPAR S.A.	11412	01/11/13	30/11/13	14.281,87
Oásuco	BRASKEM QPAR S.A.	11413	01/11/13	30/11/13	43.080,23
Oásuco	BRASKEM QPAR S.A.	11414	01/11/13	30/11/13	22.325,39
Oásuco	BRASKEM QPAR S.A.	11415	01/11/13	30/11/13	6.692,71
Oásuco	BRASKEM QPAR S.A.	11416	01/11/13	30/11/13	54.889,18
Oásuco	BRASKEM QPAR S.A.	11417	01/11/13	30/11/13	18.774,48
Oásuco	BRASKEM QPAR S.A.	11418	01/11/13	30/11/13	14.338,35
Oásuco	BRASKEM QPAR S.A.	11419	01/11/13	30/11/13	1.832,95
Oásuco	BRASKEM QPAR S.A.	11420	01/11/13	30/11/13	10.330,38
Oásuco	BRASKEM QPAR S.A.	11421	01/11/13	30/11/13	2.085,50
Oásuco	BRASKEM QPAR S.A.	11422	01/11/13	30/11/13	10.497,16
Oásuco	BRASKEM QPAR S.A.	11423	01/11/13	30/11/13	17.882,84
Oásuco	BRASKEM QPAR S.A.	11424	01/11/13	30/11/13	62.023,80
Oásuco	BRASKEM QPAR S.A.	11425	01/11/13	30/11/13	10.093,47
Oásuco	MECTUBO ESTRUTURAS TUBULARES LTDA	11648	01/11/13	01/12/13	54,78
Macabé	IESA OLEOGAS S.A.	9582	01/11/13	01/12/13	88.504,08
Macabé	PPB DO BRASIL SERVIÇOS MARITIMOS LTDA	9583	01/11/13	01/12/13	11.389,54
Macabé	U T C ENGENHARIA S A	9684	01/11/13	01/12/13	12.042,41

Handwritten signatures and initials at the bottom of the page.

Contas a Receber - SI - Faturas Emitidas

25
8

Data : 30.11.2013

Valores em reais

Filial	Cliente	Título	Emissão	Vencimento	Valor - R\$
Macaé	UTC ENGENHARIA S A	0565	01/11/13	01/12/13	6.072,27
Macaé	SEVAN MARINE SERVIÇOS DE PERFURACAO LTDA	0506	03/11/13	01/12/13	684,80
Macaé	SEVAN MARINE SERVIÇOS DE PERFURACAO LTDA	0567	01/11/13	01/12/13	4.806,48
Macaé	SEVAN MARINE SERVIÇOS DE PERFURACAO LTDA	0568	01/11/13	01/12/13	885,40
Macaé	BW OFFSHORE DO BRASIL LTDA	0575	01/11/13	01/12/13	1.216,30
Macaé	BW OFFSHORE DO BRASIL LTDA	0576	01/11/13	01/12/13	6.141,00
Camapari	DOW BRASIL S.A.	11217	04/11/13	18/11/13	50.673,64
Camapari	BRASKEM S.A.	11202	04/11/13	25/11/13	5.839,30
Camapari	BRASKEM S.A.	11203	04/11/13	25/11/13	846,18
Camapari	BRASKEM S.A.	11204	04/11/13	25/11/13	239,09
Camapari	BRASKEM S.A.	11205	04/11/13	25/11/13	10.039,09
Camapari	BRASKEM S.A.	11206	04/11/13	25/11/13	45.396,30
Camapari	BRASKEM S.A.	11207	04/11/13	25/11/13	43.863,50
Camapari	BRASKEM S.A.	11208	04/11/13	25/11/13	1.099,70
Camapari	BRASKEM S.A.	11209	04/11/13	25/11/13	690,66
Camapari	BRASKEM S.A.	11210	04/11/13	25/11/13	3.928,84
Camapari	BRASKEM S.A.	11211	04/11/13	25/11/13	2.008,78
Macaé	SINGLE BUOY MOORINGS INC.	0572	04/11/13	25/11/13	6.864,18
Macaé	SINGLE BUOY MOORINGS INC.	0574	04/11/13	25/11/13	6.664,18
Rio de Janeiro	DINAMICA 21 COMERCIO DE PECAS PARA MOTORES E SERVICOS LTDA	0578	04/11/13	30/11/13	0.408,73
Osasco	BRASKEM QPAR S.A.	11428	04/11/13	30/11/13	758,68
Camapari	PETROLEO BRASILEIRO S A PETROBRAS	000000061-7	04/11/13	04/12/13	163.790,70
Camapari	PETROLEO BRASILEIRO S A PETROBRAS	000000062-7	04/11/13	04/12/13	156.074,40
Macaé	PPB DO BRASIL SERVIÇOS MARITIMOS LTDA	0579	04/11/13	05/12/13	30.633,50
Macaé	PPB DO BRASIL SERVIÇOS MARITIMOS LTDA	0580	04/11/13	05/12/13	27.631,00
Macaé	SOLVAY INDUPA DO BRASIL S A	0581	04/11/13	05/12/13	8.152,09
Macaé	HARRIS PYE BRASIL LTDA	0582	04/11/13	04/12/13	19.461,06
Macaé	PPB DO BRASIL SERVIÇOS MARITIMOS LTDA	0583	04/11/13	04/12/13	33.971,23
Rio Grande	IESA OLEO & GAS S.A.	11428	05/11/13	19/11/13	73.173,21
Camapari	ERB ARATINGA S.A.	11234	05/11/13	20/11/13	112.602,16
Camapari	PETROLEO BRASILEIRO S A PETROBRAS	11235	05/11/13	25/11/13	374.472,62
Camapari	WHITE MARTINS GASES INDUSTRIAIS DO NORDESTE LTDA	11236	05/11/13	25/11/13	8.200,00
Osasco	DOW BRASIL SUDESTE INDUSTRIAL LTDA	11443	05/11/13	27/11/13	3.192,65
Osasco	DOW BRASIL SUDESTE INDUSTRIAL LTDA	11444	05/11/13	27/11/13	1.274,72
Osasco	DOW BRASIL SUDESTE INDUSTRIAL LTDA	11445	05/11/13	27/11/13	2.787,80
Rio de Janeiro	VARD NITEROI S.A.	8219	05/11/13	05/12/13	26.468,65
Rio de Janeiro	S LEONE LOCAÇÃO DE EQUIPAMENTOS LTDA	8221	05/11/13	05/12/13	799,25
Rio de Janeiro	QUALIMAN MONTAGENS INDUSTRIAIS LTDA	8223	05/11/13	05/12/13	2.664,30
Rio de Janeiro	ENAVAL - ENGENHARIA NAVAL E OFFSHORE LTDA.	8224	05/11/13	05/12/13	1.304,80
Rio de Janeiro	PETROBRAS DISTRIBUIDORA S.A.	8232	05/11/13	05/12/13	1.857,39
Rio de Janeiro	COMAU DO BRASIL INDUSTRIA E COMERCIO LTDA.	8234	05/11/13	05/12/13	3.965,85
Rio de Janeiro	MVD LOSBERGER ESTRUTURAS E SERVIÇOS S.A.	8235	05/11/13	05/12/13	7.716,47
Rio de Janeiro	RIP SERVIÇOS SIDERURGICOS LTDA	8237	05/11/13	05/12/13	4.200,00
Rio de Janeiro	PERSONAL SERVICE RECURSOS HUMANOS E ACESSORIA EMPRESARIAL LTDA	8239	05/11/13	05/12/13	804,19
Rio de Janeiro	MVD LOSBERGER ESTRUTURAS E SERVIÇOS S.A.	8270	05/11/13	20/12/13	10.000,00
Rio de Janeiro	MVD LOSBERGER ESTRUTURAS E SERVIÇOS S.A.	8271	05/11/13	20/12/13	10.000,00
Rio de Janeiro	MVD LOSBERGER ESTRUTURAS E SERVIÇOS S.A.	8272	05/11/13	02/12/13	35.000,00
Rio de Janeiro	MVD LOSBERGER ESTRUTURAS E SERVIÇOS S.A.	8273	05/11/13	05/12/13	7.517,39
Rio de Janeiro	ABB LTDA	9006	05/11/13	05/12/13	573,00
Rio de Janeiro	PAN AMERICANA SA INDUSTRIAS QUIMICAS	9008	05/11/13	19/12/13	142.168,28
Camapari	PETROLEO NETHERLANDS B.V	11237	05/11/13	05/12/13	16.966,53
Camapari	PETROLEO NETHERLANDS B.V	11238	05/11/13	05/12/13	13.593,46
Camapari	ENESA ENGENHARIA LTDA	2448	05/11/13	03/02/14	113.265,00
Macaé	MPE MONTAGENS E PROJETOS ESPECIAIS S.A.	9585	05/11/13	20/12/13	5.874,00
Macaé	MPE MONTAGENS E PROJETOS ESPECIAIS S.A.	9588	05/11/13	20/12/13	27.323,00
Macaé	MODEC SERVIÇOS DE PETROLEO DO BRASIL LTDA	9589	05/11/13	08/12/13	103.847,83
Macaé	MPE MONTAGENS E PROJETOS ESPECIAIS S.A.	9590	05/11/13	20/12/13	150.684,88
Macaé	MODEC SERVIÇOS DE PETROLEO DO BRASIL LTDA	9591	05/11/13	05/12/13	9.204,00
Macaé	HARRIS PYE BRASIL LTDA	9585	05/11/13	05/12/13	24.844,13

Handwritten marks and signatures at the bottom of the page.

Contas a Receber - SI - Faturas Emitidas

26
R

Data : 30.11.2013

Valores em reais

Filia)	Cliente	Título	Emissão	Vencimento	Valor - R\$
Macaé	HARRIS PYE BRASIL LTDA	8596	05/11/13	05/12/13	3.277,04
Macaé	MODEC SERVIÇOS DE PETRÓLEO DO BRASIL LTDA	8597	05/11/13	05/12/13	33.816,28
Macaé	MODEC SERVIÇOS DE PETRÓLEO DO BRASIL LTDA	8598	05/11/13	05/12/13	29.085,17
Macaé	MODEC SERVIÇOS DE PETRÓLEO DO BRASIL LTDA	8599	05/11/13	05/12/13	29.261,44
Macaé	HARRIS PYE BRASIL LTDA	8601	05/11/13	05/12/13	9.353,44
Macaé	HARRIS PYE BRASIL LTDA	8602	05/11/13	05/12/13	74.701,84
Macaé	HARRIS PYE BRASIL LTDA	8603	05/11/13	05/12/13	12.772,80
Macaé	BP ENERGY DO BRASIL LTDA	8607	05/11/13	05/12/13	37.594,00
Macaé	SCHAHIN ENGENHARIA S.A	8593	05/11/13	10/12/13	1.778,18
Camapari	CRISTAL PIGMENTOS DO BRASIL S.A.	11240	07/11/13	22/11/13	834,42
Camapari	CRISTAL PIGMENTOS DO BRASIL S.A.	11241	07/11/13	22/11/13	1.944,41
Osasco	BRASKEM OPAR S.A.	11454	07/11/13	30/11/13	42.273,98
Macaé	STATOIL BRASIL OLEO E GAS LTDA	9810	07/11/13	07/12/13	6.188,33
Macaé	MPE MONTAGENS E PROJETOS ESPECIAIS S.A.	9811	07/11/13	22/12/13	21.502,72
Macaé	STATOIL BRASIL OLEO E GAS LTDA	9812	07/11/13	10/12/13	18.939,20
Macaé	ODEBRECHT OLEO E GAS S.A.	9813	07/11/13	07/12/13	24.823,37
Macaé	ODEBRECHT OLEO E GAS S.A.	9814	07/11/13	07/12/13	38.898,74
Macaé	STATOIL BRASIL OLEO E GAS LTDA	9815	07/11/13	07/12/13	80.788,93
Osasco	ANDAIMES TEC-LIT LTDA	000001068-7	08/11/13	08/11/13	5.613,81
Camapari	BRASKEM S.A.	11244	08/11/13	28/11/13	1.581,03
Camapari	BRASKEM S.A.	11245	08/11/13	28/11/13	17.582,07
Camapari	BRASKEM S.A.	11246	08/11/13	28/11/13	6.793,12
Camapari	BRASKEM S.A.	11247	08/11/13	28/11/13	436,80
Camapari	BRASKEM S.A.	11248	08/11/13	28/11/13	3.789,94
Camapari	BRASKEM S.A.	11249	08/11/13	28/11/13	658,08
Camapari	BRASKEM S.A.	11250	08/11/13	28/11/13	658,08
Camapari	BRASKEM S.A.	11251	08/11/13	28/11/13	482,47
Camapari	BRASKEM S.A.	11252	08/11/13	28/11/13	482,47
Camapari	BRASKEM S.A.	11253	08/11/13	28/11/13	482,47
Camapari	BRASKEM S.A.	11254	08/11/13	28/11/13	29.918,47
Camapari	BRASKEM S.A.	11255	08/11/13	28/11/13	11.888,84
Camapari	BRASKEM S.A.	11256	08/11/13	28/11/13	12.176,88
Camapari	BRASKEM S.A.	11257	08/11/13	28/11/13	2.541,88
Camapari	BRASKEM S.A.	11258	08/11/13	28/11/13	1.487,38
Camapari	BRASKEM S.A.	11259	08/11/13	28/11/13	484,38
Camapari	BRASKEM S.A.	11260	08/11/13	28/11/13	423,38
Camapari	BRASKEM S.A.	11261	08/11/13	28/11/13	671,28
Camapari	BRASKEM S.A.	11262	08/11/13	28/11/13	431,18
Camapari	BRASKEM S.A.	11263	08/11/13	28/11/13	102,28
Macaé	OPERACOES MARITIMAS EM MAR PROFUNDO BRASILEIRO LTDA	9817	08/11/13	28/11/13	23.135,28
Macaé	OPERACOES MARITIMAS EM MAR PROFUNDO BRASILEIRO LTDA	9818	08/11/13	28/11/13	25.007,88
Cabo de Santo Agostinho	CONSORCIO RNEST CONEST	353	08/11/13	08/12/13	1.257.857,11
Cabo de Santo Agostinho	CONSORCIO RNEST CONEST	354	08/11/13	08/12/13	228.890,8
Cabo de Santo Agostinho	CONSORCIO RNEST CONEST	355	08/11/13	08/12/13	22.298,8
Cabo de Santo Agostinho	GALVAO ENGENHARIA S.A.	814	08/11/13	08/12/13	28.978,7
Macaé	FORSHP ENGENHARIA S.A.	9818	08/11/13	08/12/13	127.998,8
Macaé	SEVAN MARINE SERVIÇOS DE PERFURACAO LTDA	9819	08/11/13	08/12/13	7.760,7
Macaé	STATOIL BRASIL OLEO E GAS LTDA	8516	11/11/13	10/11/13	397,7
Camapari	DOW BRASIL S.A.	11266	11/11/13	28/11/13	88.706,9
Camapari	DOW BRASIL S.A.	11269	11/11/13	28/11/13	71.888,4
Camapari	DOW BRASIL S.A.	11270	11/11/13	28/11/13	11.280,8
Camapari	DOW BRASIL S.A.	11271	11/11/13	28/11/13	1.991,0
Camapari	DOW BRASIL S.A.	11272	11/11/13	28/11/13	133.906,8
Camapari	DOW BRASIL S.A.	11273	11/11/13	28/11/13	17.176,4
Camapari	DOW BRASIL S.A.	11274	11/11/13	28/11/13	1.494,8
Camapari	DOW BRASIL S.A.	11275	11/11/13	28/11/13	29.412,4
Camapari	DOW BRASIL S.A.	11276	11/11/13	28/11/13	68.383,4
Camapari	DOW BRASIL S.A.	11277	11/11/13	28/11/13	4.868,1
Camapari	DOW BRASIL S.A.	11278	11/11/13	28/11/13	35.284,7

Handwritten signatures and initials at the bottom of the page.

Contas a Receber - SI - Faturas Emitidas

0226
24
R

Data : 30.11.2013

Valores em reais

Filial	Cliente	Título	Emissão	Vencimento	Valor - R\$
Camaçari	DOW BRASIL S.A.	11279	11/11/13	28/11/13	1.580,29
Camaçari	DOW BRASIL S.A.	11280	11/11/13	28/11/13	43.148,88
Camaçari	DOW BRASIL S.A.	11281	11/11/13	28/11/13	17.383,21
Rio de Janeiro	ETP ENGENHARIA LTDA	8277	11/11/13	08/12/13	14.137,88
Rio de Janeiro	ETP ENGENHARIA LTDA	8278	11/11/13	08/12/13	14.137,88
Rio de Janeiro	GALVAO ENGENHARIA S.A.	9827	11/11/13	08/12/13	138.593,34
Macaé	ODEBRECHT OLEO E GAS S.A.	9821	11/11/13	11/12/13	3.573,88
Macaé	ODEBRECHT OLEO E GAS S.A.	9822	11/11/13	11/12/13	1.717,70
Macaé	ODEBRECHT OLEO E GAS S.A.	9823	11/11/13	11/12/13	3.573,88
Macaé	ODEBRECHT OLEO E GAS S.A.	9824	11/11/13	11/12/13	1.717,70
Macaé	ODEBRECHT OLEO E GAS S.A.	9825	11/11/13	11/12/13	3.573,88
Macaé	ODEBRECHT OLEO E GAS S.A.	9828	11/11/13	11/12/13	1.717,70
Cabo de Santo Agostinho	CCI CONSTRUCOES OFFSHORE S.A.	100	12/11/13	17/11/13	18.193,33
Cabo de Santo Agostinho	CCI CONSTRUCOES OFFSHORE S.A.	101	12/11/13	17/11/13	37.418,44
Rio de Janeiro	HOLCIM BRASIL S.A	9831	12/11/13	11/12/13	26.717,12
Osasco	BRASKEM PETROQUIMICA S.A	11455	12/11/13	30/11/13	3.826,55
Osasco	BRASKEM PETROQUIMICA S.A	11458	12/11/13	30/11/13	14.475,72
Camaçari	BRASKEM S.A.	11282	12/11/13	03/12/13	30.016,82
Macaé	BW OFFSHORE DO BRASIL LTDA	9828	12/11/13	12/12/13	72.730,73
Macaé	MODEC SERVICOS DE PETROLEO DO BRASIL LTDA	9829	12/11/13	12/12/13	10.494,00
Macaé	ALFA LAVAL AALBORG INDUSTRIA E COMERCIO LTDA	9830	12/11/13	12/12/13	7.381,00
Osasco	RHODIA POLIAMIDA E ESPECIALIDADES LTDA	11481	13/11/13	01/02/14	894,60
Osasco	RHODIA POLIAMIDA E ESPECIALIDADES LTDA	11482	13/11/13	01/02/14	781,30
Camaçari	DOW BRASIL S.A.	11283	13/11/13	02/12/13	1.580,29
Camaçari	DOW BRASIL S.A.	11284	13/11/13	02/12/13	20.371,01
Camaçari	DOW BRASIL S.A.	11285	13/11/13	02/12/13	301,58
Camaçari	DOW BRASIL S.A.	11288	13/11/13	02/12/13	1.389,18
Camaçari	DOW BRASIL S.A.	11287	13/11/13	02/12/13	8.338,26
Camaçari	DOW BRASIL S.A.	11288	13/11/13	02/12/13	31.773,76
Camaçari	DOW BRASIL S.A.	11289	13/11/13	02/12/13	28.237,31
Camaçari	DOW BRASIL S.A.	11290	13/11/13	02/12/13	3.160,87
Camaçari	BRASKEM S.A.	11291	13/11/13	02/12/13	12.247,24
Camaçari	BRASKEM S.A.	11292	13/11/13	03/12/13	11.128,03
Camaçari	BRASKEM S.A.	11293	13/11/13	03/12/13	187.711,17
Camaçari	BRASKEM S.A.	11294	13/11/13	03/12/13	90.151,05
Cabo de Santo Agostinho	R F GOMES SERVICOS ELETRICOS E COMERCIO LTDA - ME	358	13/11/13	13/12/13	18.700,82
Macaé	SEVAN MARINE SERVICOS DE PERFURACAO LTDA	8633	13/11/13	13/12/13	6.163,06
Camaçari	CRISTAL PIGMENTOS DO BRASIL S.A.	11296	14/11/13	28/11/13	8.172,73
Osasco	BRASKEM PETROQUIMICA S.A	11464	14/11/13	30/11/13	7.749,88
Osasco	BLUESTAR SILICONES BRASIL LTDA	11485	14/11/13	01/02/14	1.252,89
Osasco	RHODIA POLIAMIDA E ESPECIALIDADES LTDA	11488	14/11/13	01/02/14	5.808,81
Osasco	GERDAU S.A	11488	14/11/13	08/12/13	3.818,43
Camaçari	DOW BRASIL S.A.	11295	14/11/13	02/12/13	17.785,28
Camaçari	BRASKEM S.A.	11297	14/11/13	04/12/13	78.368,98
Camaçari	BRASKEM S.A.	11298	14/11/13	04/12/13	12.863,05
Camaçari	BRASKEM S.A.	11299	14/11/13	04/12/13	13.782,07
Rio Grande	QUIP S.A.	11467	14/11/13	12/12/13	457.510,48
Rio de Janeiro	SANKYU S.A.	9635	18/11/13	10/12/13	38.584,43
Rio de Janeiro	SANKYU S.A.	9636	18/11/13	10/12/13	29.637,88
Rio de Janeiro	SANKYU S.A.	9637	18/11/13	10/12/13	33.705,81
Rio de Janeiro	SANKYU S.A.	9638	18/11/13	10/12/13	23.402,39
Rio de Janeiro	SANKYU S.A.	9639	18/11/13	10/12/13	18.846,55
Rio de Janeiro	SANKYU S.A.	9640	18/11/13	10/12/13	20.481,29
Rio de Janeiro	SANKYU S.A.	9641	18/11/13	10/12/13	875,12
Osasco	GERDAU S.A	11469	18/11/13	08/12/13	841,31
Osasco	GERDAU S.A	11470	18/11/13	08/12/13	2.035,46
Osasco	VILLARES METALS S.A.	11472	18/11/13	30/12/13	55.163,90
Rio Grande	QUIP S.A.	11473	18/11/13	02/12/13	380.480,28
Macaé	PCP ENGENHARIA E MONTAGENS INDUSTRIAIS LTDA	8288	18/11/13	18/12/13	848,24

Handwritten signatures and initials at the bottom of the page.

Contas a Receber - SI - Faturas Emitidas

Handwritten signature
28
f

Data : 30.11.2013

Valores em reais

Filial	Cliente	Título	Emissão	Vencimento	Valor - R\$
Maceó	PCP ENGENHARIA E MONTAGENS INDUSTRIAIS LTDA	8289	18/11/13	18/12/13	1.280,48
Maceó	PCP ENGENHARIA E MONTAGENS INDUSTRIAIS LTDA	8290	18/11/13	18/12/13	1.860,06
Maceó	PCP ENGENHARIA E MONTAGENS INDUSTRIAIS LTDA	8291	18/11/13	18/12/13	1.522,32
Maceó	PCP ENGENHARIA E MONTAGENS INDUSTRIAIS LTDA	8292	18/11/13	18/12/13	5.421,83
Maceó	PCP ENGENHARIA E MONTAGENS INDUSTRIAIS LTDA	8293	18/11/13	18/12/13	4.073,25
Maceó	PCP ENGENHARIA E MONTAGENS INDUSTRIAIS LTDA	8294	18/11/13	18/12/13	12.837,68
Maceó	PCP ENGENHARIA E MONTAGENS INDUSTRIAIS LTDA	8295	18/11/13	18/12/13	6.813,64
Maceó	PCP ENGENHARIA E MONTAGENS INDUSTRIAIS LTDA	8296	18/11/13	18/12/13	10.847,76
Maceó	PCP ENGENHARIA E MONTAGENS INDUSTRIAIS LTDA	8297	18/11/13	18/12/13	5.240,36
Maceó	PCP ENGENHARIA E MONTAGENS INDUSTRIAIS LTDA	8298	18/11/13	18/12/13	2.202,85
Maceó	PCP ENGENHARIA E MONTAGENS INDUSTRIAIS LTDA	8299	18/11/13	18/12/13	3.668,88
Maceó	PCP ENGENHARIA E MONTAGENS INDUSTRIAIS LTDA	8300	18/11/13	18/12/13	4.682,37
Maceó	PCP ENGENHARIA E MONTAGENS INDUSTRIAIS LTDA	8301	18/11/13	18/12/13	4.315,00
Maceó	PCP ENGENHARIA E MONTAGENS INDUSTRIAIS LTDA	8302	18/11/13	18/12/13	1.596,00
Osasco	KLABIN S A	11327	18/11/13	18/11/13	16,76
Osasco	TERMINAL QUIMICO DE ARATU S.A. TEQUIMAR	11475	18/11/13	09/12/13	24.483,29
Osasco	BRASKEM QPAR S.A.	11476	18/11/13	18/12/13	60.324,27
Osasco	BRASKEM PETROQUIMICA S A	11477	18/11/13	15/12/13	520,76
Osasco	BRASKEM PETROQUIMICA S A	11478	18/11/13	15/12/13	64.982,74
Osasco	ROHM AND HAAS QUIMICA LTDA	11480	18/11/13	18/12/13	2.348,00
Osasco	ROHM AND HAAS QUIMICA LTDA	11481	18/11/13	18/12/13	223,10
Camapari	BRASKEM S.A.	11300	18/11/13	02/12/13	19.080,12
Camapari	BRASKEM S.A.	11301	18/11/13	02/12/13	494,33
Camapari	BRASKEM S.A.	11302	18/11/13	02/12/13	931,70
Camapari	BRASKEM S.A.	11303	18/11/13	02/12/13	5.168,81
Camapari	BRASKEM S.A.	11304	18/11/13	02/12/13	10.121,71
Camapari	BRASKEM S.A.	11305	18/11/13	02/12/13	1.249,10
Camapari	BRASKEM S.A.	11306	18/11/13	02/12/13	13.042,74
Camapari	BRASKEM S.A.	11307	18/11/13	02/12/13	3.486,64
Camapari	BRASKEM S.A.	11308	18/11/13	02/12/13	7.406,37
Camapari	BRASKEM S.A.	11309	18/11/13	02/12/13	7.076,92
Camapari	BRASKEM S.A.	11310	18/11/13	02/12/13	4.224,83
Camapari	BRASKEM S.A.	11311	18/11/13	02/12/13	4.888,36
Camapari	BRASKEM S.A.	11312	18/11/13	02/12/13	6.087,57
Maceó	U T C ENGENHARIA S A	9848	18/11/13	18/12/13	728,80
Maceó	U T C ENGENHARIA S A	9847	18/11/13	18/12/13	4.099,20
Maceó	MODEC SERVICOS DE PETROLEO DO BRASK LTDA	9849	18/11/13	17/12/13	5.040,00
Osasco	KLABIN S A	11482	20/11/13	15/12/13	126.425,73
Camapari	BRASKEM S.A.	11313	20/11/13	02/12/13	1.531,82
Camapari	BRASKEM S.A.	11314	20/11/13	02/12/13	834,47
Camapari	BRASKEM S.A.	11315	20/11/13	02/12/13	4.387,62
Camapari	BRASKEM S.A.	11316	20/11/13	02/12/13	900,64
Camapari	BRASKEM S.A.	11317	20/11/13	02/12/13	4.281,31
Camapari	BRASKEM S.A.	11318	20/11/13	02/12/13	2.286,92
Camapari	BRASKEM S.A.	11319	20/11/13	02/12/13	1.846,35
Camapari	BRASKEM S.A.	11320	20/11/13	02/12/13	3.421,77
Cabo de Santo Agostinho	CCI CONSTRUCOES OFFSHORE S.A.	361	21/11/13	20/11/13	22.283,90
Cabo de Santo Agostinho	CCI CONSTRUCOES OFFSHORE S.A.	362	21/11/13	20/11/13	31.432,33
Camapari	DU PONT DO BRASIL S A	11321	21/11/13	18/12/13	21.487,47
Camapari	DU PONT DO BRASIL S A	11322	21/11/13	12/12/13	61.442,02
Camapari	BRASKEM S.A.	11323	21/11/13	02/12/13	4.341,93
Camapari	BRASKEM S.A.	11324	21/11/13	02/12/13	1.882,90
Camapari	BRASKEM S.A.	11325	21/11/13	02/12/13	20.370,00
Camapari	DOW BRASIL S.A.	11326	21/11/13	08/12/13	3.973,18
Cabo de Santo Agostinho	CCI CONSTRUCOES OFFSHORE S.A.	359	21/11/13	11/12/13	6.302,71
Cabo de Santo Agostinho	CCI CONSTRUCOES OFFSHORE S.A.	360	21/11/13	11/12/13	2.540.300,02
Rio Grande	COG CONSTRUCOES OFFSHORE S.A.	11483	21/11/13	21/12/13	851.176,44
Maceó	IESA OLEOGAS S.A.	9850	21/11/13	21/12/13	23.487,47
Rio de Janeiro	CONSORCIO TECHINT ANDRADE GUTIERREZ TE AG	8307	22/11/13	22/12/13	1.373,04

Handwritten signatures and initials at the bottom of the page.

Contas a Receber - SI - Faturas Emitidas

6288
29
p

Data : 30.11.2013

Valores em reais

Filial	Cliente	Título	Emissão	Vencimento	Valor - R\$
Rio de Janeiro	CONSORCIO TECHINT ANDRADE GUTIERREZ TE AO	8308	22/11/13	22/12/13	85.000,00
Osasco	KLABIN S A	11485	22/11/13	15/12/13	1.014,84
Camaçari	CRISTAL PIGMENTOS DO BRASIL S.A.	11327	22/11/13	07/12/13	32.018,49
Camaçari	CRISTAL PIGMENTOS DO BRASIL S.A.	11328	22/11/13	07/12/13	60.482,66
Camaçari	CRISTAL PIGMENTOS DO BRASIL S.A.	11329	22/11/13	07/12/13	17.484,74
Macaé	MODEC SERVICOS DE PETROLEO DO BRASIL LTDA	9893	22/11/13	22/12/13	824,00
Macaé	MODEC SERVICOS DE PETROLEO DO BRASIL LTDA	9854	22/11/13	22/12/13	12.688,44
Macaé	MODEC SERVICOS DE PETROLEO DO BRASIL LTDA	9855	22/11/13	22/12/13	18.883,04
Macaé	SINGLE BUOY MOORINGS INC.	3828	25/11/13	27/11/13	12.914,18
Osasco	RHODIA POLIAMIDA E ESPECIALIDADES LTDA	11489	25/11/13	01/02/14	855,28
Osasco	RHODIA POLIAMIDA E ESPECIALIDADES LTDA	11490	25/11/13	01/02/14	1.448,28
Camaçari	VOTORANTIM METAIS S A	11491	25/11/13	18/12/13	49.300,53
Camaçari	VOTORANTIM METAIS S A	11493	25/11/13	18/12/13	58.883,84
Camaçari	VOTORANTIM METAIS S A	11494	25/11/13	18/12/13	73.785,18
Camaçari	VOTORANTIM METAIS S A	11495	25/11/13	18/12/13	49.400,81
Camaçari	GLISA NORDESTE S A	2448	25/11/13	09/12/13	2.188,84
Rio Grande	COG CONSTRUÇÕES OFFSHORE S.A.	11492	25/11/13	28/12/13	51.000,00
Macaé	PPB DO BRASIL SERVICOS MARITIMOS LTDA	9656	25/11/13	25/12/13	9.096,87
Macaé	PPB DO BRASIL SERVICOS MARITIMOS LTDA	9657	25/11/13	25/12/13	613,07
Macaé	PPB DO BRASIL SERVICOS MARITIMOS LTDA	9658	25/11/13	25/12/13	1.318,20
Macaé	PPB DO BRASIL SERVICOS MARITIMOS LTDA	9659	25/11/13	25/12/13	5.187,63
Macaé	MPE MONTAGENS E PROJETOS ESPECIAIS S.A.	9660	25/11/13	09/01/14	9.158,10
Macaé	MPE MONTAGENS E PROJETOS ESPECIAIS S.A.	9661	25/11/13	09/01/14	33.923,13
Macaé	MPE MONTAGENS E PROJETOS ESPECIAIS S.A.	9662	25/11/13	09/01/14	47.313,89
Macaé	MPE MONTAGENS E PROJETOS ESPECIAIS S.A.	9663	25/11/13	09/01/14	78.121,00
Macaé	MPE MONTAGENS E PROJETOS ESPECIAIS S.A.	9664	25/11/13	09/01/14	13.528,00
Macaé	MPE MONTAGENS E PROJETOS ESPECIAIS S.A.	9665	25/11/13	09/01/14	88.914,48
Macaé	MPE MONTAGENS E PROJETOS ESPECIAIS S.A.	9666	25/11/13	09/01/14	8.890,10
Rio de Janeiro	PAN AMERICANA SA INDUSTRIAS QUIMICAS	9867	28/11/13	28/12/13	45.083,94
Osasco	COMPANHIA BRASILEIRA DE ESTIRENO	11496	28/11/13	18/12/13	5.634,24
Osasco	STYRON DO BRASIL COMERCIO DE PRODUTOS QUIMICOS LTDA	11497	28/11/13	18/12/13	578,64
Osasco	STYRON DO BRASIL COMERCIO DE PRODUTOS QUIMICOS LTDA	11498	28/11/13	18/12/13	8.928,00
Osasco	RHODIA POLIAMIDA E ESPECIALIDADES LTDA	11499	28/11/13	01/02/14	13.798,08
Osasco	ROHM AND HAAS QUIMICA LTDA	11500	28/11/13	12/12/13	353,80
Osasco	ROHM AND HAAS QUIMICA LTDA	11501	28/11/13	12/12/13	1.280,87
Osasco	RHODIA POLIAMIDA E ESPECIALIDADES LTDA	11502	28/11/13	01/02/14	4.827,47
Osasco	RHODIA POLIAMIDA E ESPECIALIDADES LTDA	11503	28/11/13	01/02/14	8.181,58
Osasco	RHODIA POLIAMIDA E ESPECIALIDADES LTDA	11504	28/11/13	01/02/14	1.245,88
Osasco	RHODIA POLIAMIDA E ESPECIALIDADES LTDA	11505	28/11/13	01/02/14	28.518,88
Osasco	RHODIA POLIAMIDA E ESPECIALIDADES LTDA	11506	28/11/13	01/02/14	1.843,22
Osasco	RHODIA POLIAMIDA E ESPECIALIDADES LTDA	11507	28/11/13	01/02/14	21.405,88
Osasco	RHODIA POLIAMIDA E ESPECIALIDADES LTDA	11508	28/11/13	01/02/14	21.324,85
Osasco	RHODIA POLIAMIDA E ESPECIALIDADES LTDA	11509	28/11/13	01/02/14	1.887,44
Osasco	BLUESTAR SILICONES BRASIL LTDA	11510	28/11/13	01/02/14	2.111,95
Osasco	RHODIA POLIAMIDA E ESPECIALIDADES LTDA	11511	28/11/13	01/02/14	2.132,24
Osasco	RHODIA POLIAMIDA E ESPECIALIDADES LTDA	11512	28/11/13	01/02/14	3.216,82
Osasco	DOW BRASIL SUDESTE INDUSTRIAL LTDA	11513	28/11/13	18/12/13	68.357,23
Osasco	DOW BRASIL SUDESTE INDUSTRIAL LTDA	11514	28/11/13	18/12/13	16.033,12
Rio de Janeiro	PCP ENGENHARIA E MONTAGENS INDUSTRIAIS LTDA	7527	27/11/13	15/05/13	1.538,23
Osasco	KLABIN S.A.	11515	27/11/13	15/12/13	29.880,45
Osasco	KLABIN S.A.	11516	27/11/13	15/12/13	8.383,71
Osasco	KLABIN S.A.	11517	27/11/13	15/12/13	13.810,02
Osasco	KLABIN S.A.	11518	27/11/13	15/12/13	34.408,97
Osasco	DOW AGROSCIENCES INDUSTRIAL LTDA	11519	27/11/13	25/12/13	8.388,03
Osasco	DOW AGROSCIENCES INDUSTRIAL LTDA	11520	27/11/13	25/12/13	3.423,77
Osasco	ROHM AND HAAS QUIMICA LTDA	11521	27/11/13	11/12/13	8.936,20
Osasco	ROHM AND HAAS QUIMICA LTDA	11522	27/11/13	11/12/13	10.302,41
Osasco	DOW BRASIL SUDESTE INDUSTRIAL LTDA	11523	27/11/13	18/12/13	14.893,85
Osasco	DOW BRASIL SUDESTE INDUSTRIAL LTDA	11524	27/11/13	18/12/13	24.388,28

Handwritten signatures and initials at the bottom of the page.

0229
30
P

Data : 30.11.2013

Valores em reais

Filial	Cliente	Título	Emissão	Vencimento	Valor - R\$
Oásco	DOW BRASIL SUDESTE INDUSTRIAL LTDA	11526	27/11/13	18/12/13	527,99
Oásco	DOW BRASIL SUDESTE INDUSTRIAL LTDA	11526	27/11/13	18/12/13	1.713,17
Oásco	DOW BRASIL SUDESTE INDUSTRIAL LTDA	11527	27/11/13	18/12/13	2.532,26
Oásco	DOW BRASIL SUDESTE INDUSTRIAL LTDA	11528	27/11/13	18/12/13	435,04
Oásco	DOW BRASIL SUDESTE INDUSTRIAL LTDA	11529	27/11/13	18/12/13	1.779,67
Oásco	DOW BRASIL SUDESTE INDUSTRIAL LTDA	11530	27/11/13	18/12/13	294,84
Oásco	DOW BRASIL SUDESTE INDUSTRIAL LTDA	11531	27/11/13	18/12/13	1.274,08
Oásco	DOW BRASIL SUDESTE INDUSTRIAL LTDA	11532	27/11/13	18/12/13	2.000,81
Oásco	DOW BRASIL SUDESTE INDUSTRIAL LTDA	11533	27/11/13	18/12/13	65,47
Oásco	DOW BRASIL SUDESTE INDUSTRIAL LTDA	11534	27/11/13	18/12/13	218,25
Oásco	DOW BRASIL SUDESTE INDUSTRIAL LTDA	11535	27/11/13	18/12/13	708,16
Oásco	SOLVAY INDUPA DO BRASIL S A	11537	27/11/13	01/02/14	47.723,42
Oásco	SOLVAY INDUPA DO BRASIL S A	11538	27/11/13	01/02/14	55.853,12
Oásco	KLABIN S A	11539	27/11/13	15/12/13	31.754,96
Oásco	GALVAO ENGENHARIA S A	11540	27/11/13	27/12/13	78.788,65
Oásco	GALVAO ENGENHARIA S A	11547	27/11/13	27/12/13	3.331,86
Oásco	SATHÉL ENERGIA S A EQUIPAMENTOS E SERVICOS	11538	27/11/13	12/12/13	830,61
Oásco	KLABIN S A	11541	28/11/13	15/12/13	49.043,18
Oásco	KLABIN S A	11542	28/11/13	15/12/13	665,91
Oásco	SOLVAY INDUPA DO BRASIL S A	11543	28/11/13	01/02/14	4.158,78
Oásco	SOLVAY INDUPA DO BRASIL S A	11544	28/11/13	01/02/14	8.595,11
Oásco	SOLVAY INDUPA DO BRASIL S A	11545	28/11/13	01/02/14	4.269,15
Oásco	KLABIN S A	11548	28/11/13	15/12/13	25.544,19
Macad	PETROLEO BRASILEIRO S A PETROBRAS	9480	29/11/13	03/11/13	5.402,12
Rio de Janeiro	PETROBRAS TRANSPORTE S A TRANSPETRO	9484	29/11/13	05/11/13	9.203,24
Oásco	SOLVAY INDUPA DO BRASIL S A	11547	29/11/13	01/02/14	77.127,87
Oásco	SOLVAY INDUPA DO BRASIL S A	11548	29/11/13	01/02/14	85.056,74
Oásco	CABOT BRASIL INDUSTRIA E COMERCIO LTDA	11549	29/11/13	17/12/13	3.139,00
Oásco	CABOT BRASIL INDUSTRIA E COMERCIO LTDA	11550	29/11/13	17/12/13	2.150,00
Oásco	CONSTRUTORA QUEIROZ GALVAO S A	2030-7/2031-7	29/11/13	07/12/13	15.499,89
Rio de Janeiro	ESTALEIRO ENSEADA DO PARAGUACU S A	9689	30/11/13	31/12/13	163.883,80
Rio de Janeiro	TECHNIP BRASIL ENGENHARIA INSTALACOES E APOIO MARITIMO LTDA	9670	30/11/13	31/12/13	190.000,00
Oásco	BRASKEM OPAR S A	11562	30/11/13	30/12/13	17.600,26
Oásco	BRASKEM OPAR S A	11563	30/11/13	30/12/13	39.014,56
Oásco	BRASKEM OPAR S A	11564	30/11/13	30/12/13	3.041,55
Oásco	BRASKEM OPAR S A	11565	30/11/13	30/12/13	68.008,00
Oásco	CABOT BRASIL INDUSTRIA E COMERCIO LTDA	11566	30/11/13	02/01/14	11.989,56
Oásco	BRASKEM PETROQUIMICA S A	11567	30/11/13	30/12/13	92.734,92
Oásco	BRASKEM OPAR S A	11568	30/11/13	30/12/13	13.176,88
Oásco	BRASKEM OPAR S A	11569	30/11/13	30/12/13	22.014,40
Oásco	BRASKEM OPAR S A	11570	30/11/13	30/12/13	7.381,91
Oásco	BRASKEM OPAR S A	11571	30/11/13	30/12/13	969,36
Oásco	VILLARÉS METALS S A	11572	30/11/13	15/01/14	42.457,63
Oásco	RHODIA POLIAMIDA E ESPECIALIDADES LTDA	11573	30/11/13	01/03/14	3.343,22
Oásco	RHODIA POLIAMIDA E ESPECIALIDADES LTDA	11574	30/11/13	01/03/14	5.500,73
Oásco	MECTUBO ESTRUTURAS TUBULARES LTDA	11551	30/11/13	01/01/14	53,01
Camapari	CNISTAL PIGMENTOS DO BRASIL S A	11331	30/11/13	17/12/13	71.840,46
Camapari	DU PONT DO BRASIL S A	11332	30/11/13	17/12/13	8.448,24
Camapari	DU PONT DO BRASIL S A	11333	30/11/13	17/12/13	18.648,73
Rio Grande	CSE MECANICA E INSTRUMENTACAO LTDA	11555	30/11/13	31/12/13	121.453,17
Rio Grande	CSE MECANICA E INSTRUMENTACAO LTDA	11558	30/11/13	31/12/13	112.931,24
Rio Grande	CSE MECANICA E INSTRUMENTACAO LTDA	11557	30/11/13	31/12/13	105.350,20
Rio Grande	CSE MECANICA E INSTRUMENTACAO LTDA	11558	30/11/13	31/12/13	85.716,23
Rio Grande	CQG CONSTRUCOES OFFSHORE S A	11559	30/11/13	01/01/14	717.718,96
Rio de Janeiro	PETROBRAS TRANSPORTE S A TRANSPETRO	9674	30/11/13	03/01/14	13.762,74
Rio de Janeiro	PETROBRAS TRANSPORTE S A TRANSPETRO	9675	30/11/13	03/01/14	48.218,89
Rio de Janeiro	PETROBRAS TRANSPORTE S A TRANSPETRO	9676	30/11/13	03/01/14	7.121,48
Rio de Janeiro	PETROBRAS TRANSPORTE S A TRANSPETRO	9677	30/11/13	03/01/14	33.950,66
Rio de Janeiro	ABB LTDA	9678	30/11/13	31/12/13	573,00

[Handwritten signature]

[Handwritten initials]

[Handwritten initials]

Contas a Receber - SI - Faturas Emitidas

0230
32
P

Data : 30.11.2013

Valores em reais

Filial	Cliente	Título	Emissão	Vencimento	Valor - R\$
Ossasco	TERMINAL QUÍMICO DE ARATU S.A. TEQUIMAR	11575	30/11/13	23/12/13	31.075,41
Ossasco	BRASKEM QPAR S.A.	11576	30/11/13	30/12/13	86.000,00
Ossasco	BRASKEM QPAR S.A.	11577	30/11/13	30/12/13	86.000,00
Ossasco	BRASKEM QPAR S.A.	11578	30/11/13	30/12/13	7.008,47
Ossasco	BRASKEM QPAR S.A.	11579	30/11/13	30/12/13	86.000,00
Ossasco	BRASKEM QPAR S.A.	11580	30/11/13	30/12/13	86.000,00
Ossasco	BRASKEM PETROQUÍMICA S A	11581	30/11/13	30/12/13	4.686,87
Camaçari	DOW BRASIL S.A.	11334	30/11/13	19/12/13	2.885,98
Camaçari	DOW BRASIL S.A.	11335	30/11/13	19/12/13	3.913,73
Camaçari	DOW BRASIL S.A.	11336	30/11/13	19/12/13	27.706,97
Camaçari	DOW BRASIL S.A.	11337	30/11/13	19/12/13	21.182,61
Camaçari	DOW BRASIL S.A.	11338	30/11/13	19/12/13	3.037,29
Camaçari	DOW BRASIL S.A.	11339	30/11/13	19/12/13	21.048,10
Camaçari	DOW BRASIL S.A.	11340	30/11/13	19/12/13	24.658,81
Camaçari	DOW BRASIL S.A.	11341	30/11/13	19/12/13	86.937,72
Camaçari	DOW BRASIL S.A.	11342	30/11/13	19/12/13	70.148,51
Camaçari	DOW BRASIL S.A.	11343	30/11/13	19/12/13	9.211,08
Camaçari	DOW BRASIL S.A.	11344	30/11/13	19/12/13	45.657,82
Camaçari	DOW BRASIL S.A.	11345	30/11/13	19/12/13	3.317,81
Camaçari	DOW BRASIL S.A.	11348	30/11/13	19/12/13	18.784,85
Camaçari	DOW BRASIL S.A.	11347	30/11/13	19/12/13	60.170,19
Camaçari	DOW BRASIL S.A.	11349	30/11/13	19/12/13	27.023,21
Camaçari	CRISTAL PIGMENTOS DO BRASIL S.A.	11350	30/11/13	17/12/13	7.917,80
Camaçari	BRASKEM S.A.	11351	30/11/13	23/12/13	29.370,01
Camaçari	BRASKEM S.A.	11352	30/11/13	23/12/13	5.304,02
Camaçari	BRASKEM S.A.	11353	30/11/13	23/12/13	2.274,63
Camaçari	BRASKEM S.A.	11354	30/11/13	23/12/13	18.497,86
Camaçari	BRASKEM S.A.	11355	30/11/13	23/12/13	38.686,29
Camaçari	BRASKEM S.A.	11358	30/11/13	23/12/13	1.184,89
Camaçari	BRASKEM S.A.	11357	30/11/13	23/12/13	60.415,60
Camaçari	BRASKEM S.A.	11358	30/11/13	23/12/13	38.886,10
Camaçari	BRASKEM S.A.	11359	30/11/13	23/12/13	17.768,24
Camaçari	BRASKEM S.A.	11360	30/11/13	23/12/13	45.092,18
Camaçari	BRASKEM S.A.	11361	30/11/13	23/12/13	3.547,74
Camaçari	BRASKEM S.A.	11362	30/11/13	23/12/13	10.848,82
Camaçari	ERB ARATUNGA S.A.	11348	30/11/13	19/12/13	105.897,38
Cabo de Santo Agostinho	CONSORCIO RNEST CONEST	365	30/11/13	03/01/14	227.663,68
Cabo de Santo Agostinho	CONSORCIO RNEST CONEST	366	30/11/13	03/01/14	904.852,62
Cabo de Santo Agostinho	GALVAO ENGENHARIA S.A.	623	30/11/13	03/01/14	29.247,97
Rio de Janeiro	PERSONAL SERVICE RECURSOS HUMANOS E ASSESSORIA EMPRESARIAL LTDA	8348	30/11/13	03/01/14	894,19
Rio de Janeiro	COMAU DO BRASIL INDUSTRIA E COMERCIO LTDA	8350	30/11/13	03/01/14	3.988,63
Rio de Janeiro	PETROBRAS DISTRIBUIDORA S.A.	8365	30/11/13	04/01/14	1.144,85
Rio de Janeiro	BRASKEM QPAR S.A.	8684	30/11/13	04/01/14	63.059,19
Rio de Janeiro	PETROBRAS TRANSPORTE S A TRANSPETRO	8685	30/11/13	04/01/14	96.735,68
Rio de Janeiro	BRASKEM QPAR S.A.	8687	30/11/13	04/01/14	63.088,10
Rio de Janeiro	QUEIROZ GALVAO EXPLORACAO E PRODUCAO S.A.	8678	30/11/13	04/01/14	188.573,30
Ossasco	DOW BRASIL SUDESTE INDUSTRIAL LTDA	11591	30/11/13	25/12/13	433,17
Ossasco	DOW BRASIL SUDESTE INDUSTRIAL LTDA	11592	30/11/13	25/12/13	1.836,03
Camaçari	DOPEC INDUSTRIA E COMERCIO LIMITADA	11363	30/11/13	19/12/13	1.828,11
Camaçari	DOPEC INDUSTRIA E COMERCIO LIMITADA	11364	30/11/13	19/12/13	3.678,78
Camaçari	DOPEC INDUSTRIA E COMERCIO LIMITADA	11365	30/11/13	19/12/13	3.678,78
Camaçari	DOW BRASIL S.A.	11386	30/11/13	20/12/13	30.261,86
Camaçari	DOW BRASIL S.A.	11387	30/11/13	20/12/13	603,19
Camaçari	DOW BRASIL S.A.	11388	30/11/13	20/12/13	6.073,31
Camaçari	DOW BRASIL S.A.	11389	30/11/13	20/12/13	4.167,66
Camaçari	DOW BRASIL S.A.	11370	30/11/13	20/12/13	3.994,48
Camaçari	DOW BRASIL S.A.	11371	30/11/13	20/12/13	1.792,12
Camaçari	DOW BRASIL S.A.	11372	30/11/13	20/12/13	3.828,73
Camaçari	DOW BRASIL S.A.	11373	30/11/13	20/12/13	28.728,45

Handwritten signatures and initials at the bottom of the page.

Contas a Receber - SI - Faturas Emitidas

Handwritten initials/signature

32
Handwritten mark

Data : 30.11.2013

Valores em reais

Filial	Cliente	Título	Emissão	Vencimento	Valor - R\$
Camaçari	PETROLEO BRASILEIRO S.A PETROBRAS	11374	30/11/13	03/01/14	41.413,98
Camaçari	PETROLEO BRASILEIRO S.A PETROBRAS	11375	30/11/13	03/01/14	8.978,77
Camaçari	PETROLEO BRASILEIRO S.A PETROBRAS	11376	30/11/13	03/01/14	277.101,28
Camaçari	PETROLEO BRASILEIRO S.A PETROBRAS	11377	30/11/13	03/01/14	83.933,04
Camaçari	PETROLEO BRASILEIRO S.A PETROBRAS	11378	30/11/13	03/01/14	216.895,13
Camaçari	PETROLEO BRASILEIRO S.A PETROBRAS	11379	30/11/13	03/01/14	80.784,44
Camaçari	BRASKEM S.A.	11380	30/11/13	03/01/14	108.348,88
Camaçari	BRASKEM S.A.	11383	30/11/13	18/12/13	7.989,74
Camaçari	BRASKEM S.A.	11384	30/11/13	19/12/13	958,88
Camaçari	BRASKEM S.A.	11385	30/11/13	23/12/13	1.371,72
Camaçari	BRASKEM S.A.	11386	30/11/13	23/12/13	14.568,00
Camaçari	BRASKEM S.A.	11387	30/11/13	23/12/13	14.568,00
Camaçari	BRASKEM S.A.	11388	30/11/13	23/12/13	8.047,88
Camaçari	BRASKEM S.A.	11389	30/11/13	23/12/13	39.183,00
Camaçari	BRASKEM S.A.	11390	30/11/13	23/12/13	26.897,99
Camaçari	BRASKEM S.A.	11391	30/11/13	23/12/13	36.244,02
Camaçari	BRASKEM S.A.	11392	30/11/13	23/12/13	118.524,89
Camaçari	BRASKEM S.A.	11393	30/11/13	23/12/13	388,13
Camaçari	BRASKEM S.A.	11394	30/11/13	23/12/13	2.491,39
Camaçari	PETROLEO BRASILEIRO S.A PETROBRAS	11395	30/11/13	23/12/13	18.755,03
Camaçari	VOTORANTIM METAIS S A	11397	30/11/13	03/01/14	77.755,52
Camaçari	VOTORANTIM METAIS S A	11593	30/11/13	25/12/13	54.757,28
Camaçari	VOTORANTIM METAIS S A	11594	30/11/13	25/12/13	55.969,09
Camaçari	CONSORCIO RNEST O C EDIFICACOES	11595	30/11/13	25/12/13	15.440,00
Cabo de Santo Agostinho	SAMJIN STEEL STRUCTURE DO BRASIL MONTAGEM DE ESTRUTURAS METALICAS	11398	30/11/13	04/01/14	119.132,58
Cabo de Santo Agostinho	DAEHYUK INDUSTRY DO BRASIL MONTAGEM DE ESTRUTURAS METALICAS LT	824	30/11/13	04/01/14	28.944,01
Maceió	SOLVAY INDUPA DO BRASIL S A	825	30/11/13	04/01/14	32.922,83
Maceió	FS-3884 - PETROLEO BRASILEIRO S/A - PETR	8688	30/11/13	05/01/14	9.610,45
Cabo de Santo Agostinho	CCI CONSTRUÇÕES OFFSHORE S.A (RM SI/PE000018 - Prita)	8689	30/11/13	06/01/14	204.419,00
				C/Ápres.	4.210.274,01
				Total =	31.203.885,42

Handwritten signature

Handwritten signature

Handwritten mark

332

33

4 **Bens de Locação** relativos à Divisão de Serviços Industriais, conferidos, nesta data, pelo valor total de R\$54.269.924,02 (cinquenta e quatro milhões, duzentos e sessenta e nove mil, novecentos e vinte e quatro reais e dois centavos), conforme planilha abaixo.

[Handwritten signature]

[Handwritten signature]

[Handwritten signature]

[Handwritten signature]

Bens de Locação - 61

0233
31
P

Bens de Locação - 61

Data: 30.11.2013

Valores em Reais

Grupo	Descrição grupo	Código Imobilizado	Descrição do bem	Data aquisição	Quant	Custo da aquisição	Depreciação acumulada	Valor residual
0308	TUBOMALLS	103000000227-0	FORCADO 1249 R OU 1249 B	31/08/81	308	8.438,74	(8.438,75)	-
0308	TUBOMALLS	103000000227-1	FORCADO 1249 R OU 1249 B	31/08/81	308	8.462,46	(8.462,46)	-
0308	TUBOMALLS	103000005814-0	FORCADO 1249 R OU 1249 B	31/08/81	14	284,78	(284,78)	-
0308	TUBOMALLS	103000005814-1	FORCADO 1249 R OU 1249 B	31/08/81	14	288,03	(288,03)	-
0308	TUBOMALLS	103000007185-0	FORCADO 1249 R OU 1249 B	31/08/81	58	1.853,78	(1.853,78)	-
0308	TUBOMALLS	103000007185-1	FORCADO 1249 R OU 1249 B	31/08/81	58	1.858,80	(1.858,80)	-
0308	TUBOMALLS	103000009230-1	FORCADO 1249 R OU 1249 B	30/09/81	92	1.827,63	(1.827,63)	-
0308	TUBOMALLS	103000009518-0	FORCADO 1249 R OU 1249 B	30/09/81	188	3.356,33	(3.356,33)	-
0308	TUBOMALLS	103000009518-1	FORCADO 1249 R OU 1249 B	30/09/81	7	141,62	(141,62)	-
0308	TUBOMALLS	103000007186-0	FORCADO 1249 R OU 1249 B	30/09/81	28	162,19	(162,19)	-
0308	TUBOMALLS	103000007186-1	FORCADO 1249 R OU 1249 B	30/09/81	28	495,34	(495,34)	-
0304	ELITE	103000009543-1	ELITE DIAGONAL 1,80 X 1,60 M	31/01/88	0	497,60	(497,60)	-
0304	ELITE	103000006486-0	ELITE DIAGONAL 1,80X1,00	31/12/88	7	304,42	(304,42)	-
0304	ELITE	103000009486-1	ELITE DIAGONAL 1,80X1,00	31/12/88	7	88,65	(88,65)	-
0304	ELITE	103000009486-0	ELITE DIAGONAL 1,80X1,00	31/12/88	21	261,19	(261,19)	-
0304	ELITE	103000009546-0	ELITE DIAGONAL 1,80X1,60M	31/12/88	42	488,48	(488,48)	-
0304	ELITE	103000009546-1	ELITE DIAGONAL 1,80X1,60M	31/12/88	381	4.304,68	(4.304,68)	-
0304	ELITE	103000002709-0	ELITE DIAGONAL 1,80X1,00 M	31/01/87	32	394,65	(394,65)	-
0304	ELITE	103000002709-1	ELITE DIAGONAL 1,80X1,00 M	31/01/87	0	396,63	(396,63)	-
0304	ELITE	103000005530-1	ELITE DIAGONAL 1,80X1,00 M	31/01/87	18	197,33	(197,33)	-
0304	ELITE	103000002820-0	ELITE DIAGONAL 1,05 X 1,00M	31/01/87	0	186,26	(186,26)	-
0304	ELITE	103000002820-1	ELITE DIAGONAL 1,05 X 1,00M	28/02/87	13	119,81	(119,81)	-
0304	ELITE	103000005481-0	ELITE DIAGONAL 1,05 X 1,00M	28/02/87	13	120,36	(120,36)	-
0304	ELITE	103000005481-1	ELITE DIAGONAL 1,05 X 1,00M	28/02/87	3	26,87	(26,87)	-
0304	ELITE	103000002711-1	ELITE DIAGONAL DE 1,80 X 1,00 M	28/02/87	3	97,04	(97,04)	-
0304	ELITE	103000005531-1	ELITE DIAGONAL DE 1,80 X 1,00 M	28/02/87	0	780,65	(780,65)	-
0304	ELITE	103000007733-0	ELITE DIAGONAL 1,80 X 1,60 M	28/02/87	0	317,74	(317,74)	-
0304	ELITE	103000007733-1	ELITE DIAGONAL 1,80 X 1,60 M	28/02/87	97	1.366,40	(1.366,40)	-
0304	ELITE	103000006547-0	ELITE DIAGONAL 1,80 X 1,60 M	28/02/87	97	1.374,68	(1.374,68)	-
0304	ELITE	103000006547-1	ELITE DIAGONAL 1,80 X 1,60 M	28/02/87	116	1.619,74	(1.619,74)	-
0304	ELITE	103000002712-0	ELITE DIAGONAL 1,80X1,00M	28/02/87	118	1.627,41	(1.627,41)	-
0304	ELITE	103000002712-1	ELITE DIAGONAL 1,80X1,00M	31/05/87	7	77,70	(77,70)	-
0304	ELITE	103000005532-1	ELITE DIAGONAL 1,80X1,00M	31/05/87	0	78,06	(78,06)	-
0304	ELITE	103000001142-0	ELITE POSTE DE 0,60M	31/05/87	0	44,61	(44,61)	-
0304	ELITE	103000001142-1	ELITE POSTE DE 0,60M	31/12/87	129	699,09	(699,09)	-
0304	ELITE	103000005779-0	ELITE POSTE DE 0,60M	31/12/87	128	591,81	(591,81)	-
0304	ELITE	103000005779-1	ELITE POSTE DE 0,60M	31/12/87	180	816,88	(816,88)	-
0304	ELITE	103000007254-0	ELITE POSTE DE 0,60M	31/12/87	180	810,05	(810,05)	-
0304	ELITE	103000007254-1	ELITE POSTE DE 0,60M	31/12/87	688	3.108,63	(3.108,63)	-
0304	ELITE	103000003785-0	ELITE POSTE DE 100M	31/12/87	688	3.123,39	(3.123,39)	-
0304	ELITE	103000003785-1	ELITE POSTE DE 100M	31/12/87	74	1.430,21	(1.430,21)	-
0304	ELITE	103000007304-0	ELITE POSTE DE 100M	31/12/87	84	1.828,35	(1.828,35)	-
0304	ELITE	103000007304-1	ELITE POSTE DE 100M	31/12/87	249	3.234,93	(3.234,93)	-
0304	ELITE	103000007713-1	ELITE DIAGONAL 1,80X1,00M	31/12/87	349	3.260,24	(3.260,24)	-
0304	ELITE	103000005533-0	ELITE DIAGONAL 1,80X1,00M	31/12/87	0	1.327,84	(1.327,84)	-
0304	ELITE	103000005533-1	ELITE DIAGONAL 1,80X1,00M	31/12/87	48	624,27	(624,27)	-
0304	ELITE	103000002737-0	ELITE DIAGONAL 1,80X1,60M	31/12/87	6	637,27	(637,27)	-
0304	ELITE	103000002737-1	ELITE DIAGONAL 1,80X1,60M	31/12/87	4	59,84	(59,84)	-
0304	ELITE	103000008549-0	ELITE DIAGONAL 1,80X1,60M	31/12/87	4	60,19	(60,19)	-
0304	ELITE	103000008549-1	ELITE DIAGONAL 1,80X1,60M	31/12/87	5	74,80	(74,80)	-
0304	ELITE	103000002814-0	ELITE DIAGONAL 2,10X1,00M	31/12/87	6	76,16	(76,16)	-
0304	ELITE	103000002814-1	ELITE DIAGONAL 2,10X1,00M	31/12/87	4	58,64	(58,64)	-
0304	ELITE	103000002802-0	ELITE DIAGONAL 2,10X1,00M	31/12/87	0	69,22	(69,22)	-
0304	ELITE	103000002802-1	ELITE DIAGONAL 2,10X1,00M	31/12/87	17	250,49	(250,49)	-
0304	ELITE	103000005778-0	ELITE POSTE DE 0,60M	31/12/87	0	251,69	(251,69)	-
0304	ELITE	103000005778-1	ELITE POSTE DE 0,60M	31/01/88	47	227,18	(227,18)	-
0304	ELITE	103000005778-0	ELITE POSTE DE 0,60M	31/01/88	47	228,28	(228,28)	-
0304	ELITE	103000005778-1	ELITE POSTE DE 0,60M	31/01/88	10	53,17	(53,17)	-
0304	ELITE	103000007459-0	ELITE POSTE DE 0,60M	31/01/88	10	53,42	(53,42)	-
0304	ELITE	103000007459-1	ELITE POSTE DE 0,60M	31/01/88	38	183,66	(183,66)	-
0304	ELITE	103000002770-1	ELITE TRAVESSA DE 1,60M	31/01/88	30	184,65	(184,65)	-
0304	ELITE	103000002770-0	ELITE TRAVESSA DE 1,60M	31/01/88	0	3.679,48	(3.679,48)	-
0304	ELITE	103000002771-0	ELITE DIAGONAL 1,80X1,00M	31/01/88	23	320,68	(320,68)	-
0304	ELITE	103000002771-1	ELITE DIAGONAL 1,80X1,00M	31/01/88	0	322,10	(322,10)	-
0304	ELITE	103000006434-0	ELITE DIAGONAL 1,80X1,00M	31/01/88	10	139,39	(139,39)	-
0304	ELITE	103000006434-1	ELITE DIAGONAL 1,80X1,00M	31/01/88	10	140,04	(140,04)	-
0304	ELITE	103000005778-0	ELITE POSTE DE 100M	30/08/88	69	583,34	(583,34)	-
0304	ELITE	103000005778-1	ELITE POSTE DE 100M	30/08/88	59	588,10	(588,10)	-
0304	ELITE	103000007308-0	ELITE POSTE DE 100M	30/08/88	61	605,50	(605,50)	-
0304	ELITE	103000007308-1	ELITE POSTE DE 100M	30/08/88	67	609,01	(609,01)	-
0304	ELITE	103000002738-0	ELITE DIAGONAL 1,80X1,60M	30/08/88	57	613,91	(613,91)	-
0304	ELITE	103000002738-1	ELITE DIAGONAL 1,80X1,60M	30/08/88	68	1.085,19	(1.085,19)	-
0304	ELITE	103000008550-0	ELITE DIAGONAL 1,80X1,60M	30/08/88	68	1.090,29	(1.090,29)	-
0304	ELITE	103000008550-1	ELITE DIAGONAL 1,80X1,60M	30/08/88	60	669,84	(669,84)	-
0304	ELITE	103000005779-0	ELITE POSTE DE 1,00 M	31/08/88	90	694,05	(694,05)	-
0304	ELITE	103000005779-1	ELITE POSTE DE 1,00 M	31/08/88	91	699,72	(699,72)	-
0304	ELITE	103000007312-0	ELITE POSTE DE 1,00 M	31/08/88	91	903,98	(903,98)	-

Handwritten signatures and initials at the bottom of the page.

023A
35
8

Bens de Locação - 51

Data: 30.11.2013

Veiculos em Rota

Grupo	Descrição grupo	Código Imobilizado	Descrição do bem	Data Aquisição	Quant	Custo de aquisição	Depreciação acumulada	Valor residual
0304	ELITE	103000002822-0	ELITE DIAGONAL 1,05X1,00 M	31/08/88	22	231,72	(231,72)	-
0304	ELITE	103000002822-1	ELITE DIAGONAL 1,05X1,00 M	31/08/88	22	232,02	(232,02)	-
0304	ELITE	103000002822-2	ELITE DIAGONAL 1,05X1,00 M	31/08/88	3	42,13	(42,13)	-
0304	ELITE	103000002822-3	ELITE DIAGONAL 1,05X1,00 M	31/08/88	3	42,33	(42,33)	-
0304	ELITE	103000002718-0	ELITE DIAGONAL 1,80X1,50 M	31/08/88	7	112,78	(112,78)	-
0304	ELITE	103000002718-1	ELITE DIAGONAL 1,80X1,50 M	31/08/88	7	113,29	(113,29)	-
0304	ELITE	103000002718-2	ELITE DIAGONAL 1,80X1,50 M	31/08/88	4	66,38	(66,38)	-
0304	ELITE	103000002718-3	ELITE DIAGONAL 1,80X1,50 M	31/08/88	4	66,65	(66,65)	-
0304	ELITE	103000002730-0	ELITE DIAGONAL 1,80X1,50 M	31/08/88	12	191,00	(191,00)	-
0304	ELITE	103000002730-1	ELITE DIAGONAL 1,80X1,50 M	31/08/88	12	192,40	(192,40)	-
0304	ELITE	103000002730-2	ELITE DIAGONAL 1,80X1,50 M	31/08/88	10	159,68	(159,68)	-
0304	ELITE	103000002730-3	ELITE DIAGONAL 1,80X1,50 M	31/08/88	10	160,24	(160,24)	-
0304	ELITE	103000002728-0	ELITE POSTE DE 0,75M	30/08/88	6	48,80	(48,80)	-
0304	ELITE	103000002728-1	ELITE POSTE DE 0,75M	30/08/88	6	48,83	(48,83)	-
0304	ELITE	103000002728-2	ELITE POSTE DE 1,00M	30/08/88	20	293,68	(293,68)	-
0304	ELITE	103000002728-3	ELITE POSTE DE 1,00M	30/08/88	30	295,06	(295,06)	-
0304	ELITE	1030000027315-0	ELITE POSTE DE 1,00M	30/08/88	31	303,48	(303,48)	-
0304	ELITE	1030000027315-1	ELITE POSTE DE 1,00M	30/08/88	31	304,90	(304,90)	-
0304	ELITE	103000001205-0	ELITE POSTE DE 1,50M	30/08/88	23	347,09	(347,09)	-
0304	ELITE	103000001205-1	ELITE POSTE DE 1,50M	30/08/88	63	792,02	(792,02)	-
0304	ELITE	103000001205-2	ELITE POSTE DE 1,50M	30/08/88	122	1.791,72	(1.791,72)	-
0304	ELITE	103000001205-3	ELITE POSTE DE 1,50M	30/08/88	182	2.242,87	(2.242,87)	-
0304	ELITE	103000001205-4	ELITE POSTE DE 1,50M	30/08/88	119	1.747,65	(1.747,65)	-
0304	ELITE	103000001205-5	ELITE POSTE DE 1,50M	30/08/88	119	1.755,93	(1.755,93)	-
0304	ELITE	103000001205-6	ELITE POSTE DE 2,00M	30/08/88	0	1.251,04	(1.251,04)	-
0304	ELITE	103000002825-0	ELITE DIAGONAL 1,05 X 1,00M	30/08/88	44	483,45	(483,45)	-
0304	ELITE	103000002825-1	ELITE DIAGONAL 1,05 X 1,00M	30/08/88	44	465,64	(465,64)	-
0304	ELITE	103000002825-2	ELITE DIAGONAL 1,05 X 1,00M	30/08/88	3	52,86	(52,86)	-
0304	ELITE	103000002825-3	ELITE DIAGONAL 1,05 X 1,00M	30/08/88	3	52,91	(52,91)	-
0304	ELITE	103000002740-0	ELITE DIAGONAL 1,80 X 1,60M	30/08/88	37	608,41	(608,41)	-
0304	ELITE	103000002740-1	ELITE DIAGONAL 1,80 X 1,60M	30/08/88	37	609,28	(609,28)	-
0304	ELITE	103000002740-2	ELITE DIAGONAL 1,80 X 1,60M	30/08/88	44	702,16	(702,16)	-
0304	ELITE	103000002740-3	ELITE DIAGONAL 1,80 X 1,60M	30/08/88	44	705,48	(705,48)	-
0304	ELITE	103000002740-4	ELITE DIAGONAL 2,10 X 1,60M	30/08/88	3	47,38	(47,38)	0,00
0304	ELITE	103000002740-5	ELITE DIAGONAL 2,40 X 1,60M	30/08/88	0	63,45	(63,45)	-
0304	ELITE	103000002740-6	ELITE DIAGONAL 2,40 X 1,60M	30/08/88	136	2.562,09	(2.562,09)	-
0304	ELITE	103000002740-7	ELITE DIAGONAL 2,40 X 2,00M	30/08/88	0	5.186,28	(5.186,28)	-
0304	ELITE	103000002740-8	ELITE DIAGONAL 2,40 X 2,00M	30/08/88	0	727,77	(727,77)	-
0304	ELITE	103000001151-0	ELITE POSTE DE 0,75M	31/10/88	70	452,22	(452,22)	-
0304	ELITE	103000001151-1	ELITE POSTE DE 0,75M	31/10/88	79	444,32	(444,32)	-
0304	ELITE	1030000027281-0	ELITE POSTE DE 0,75M	31/10/88	26	193,08	(193,08)	-
0304	ELITE	1030000027281-1	ELITE POSTE DE 0,75M	31/10/88	26	194,00	(194,00)	-
0304	ELITE	1030000027281-2	ELITE POSTE DE 1,00M	31/10/88	30	293,68	(293,68)	-
0304	ELITE	1030000027281-3	ELITE POSTE DE 1,00M	31/10/88	30	295,06	(295,06)	-
0304	ELITE	1030000027281-4	ELITE POSTE DE 1,00M	31/10/88	31	303,48	(303,48)	-
0304	ELITE	1030000027281-5	ELITE POSTE DE 1,00M	31/10/88	31	304,90	(304,90)	-
0304	ELITE	103000001208-0	ELITE POSTE DE 1,50M	31/10/88	18	279,04	(279,04)	-
0304	ELITE	103000001208-1	ELITE POSTE DE 1,50M	31/10/88	18	280,35	(280,35)	-
0304	ELITE	103000001208-2	ELITE POSTE DE 1,50M	31/10/88	18	284,35	(284,35)	-
0304	ELITE	103000001208-3	ELITE POSTE DE 1,50M	31/10/88	18	265,60	(265,60)	-
0304	ELITE	103000001208-4	ELITE POSTE DE 1,50M	31/10/88	13	190,82	(190,82)	-
0304	ELITE	103000001208-5	ELITE POSTE DE 1,50M	31/10/88	13	191,82	(191,82)	-
0304	ELITE	1030000027282-0	ELITE DIAGONAL 1,60X1,00M	31/10/88	18	189,89	(189,89)	-
0304	ELITE	1030000027282-1	ELITE DIAGONAL 1,60X1,00M	31/10/88	18	190,40	(190,40)	-
0304	ELITE	103000004194-0	ELITE DIAGONAL 1,60X1,00M	31/10/88	3	42,13	(42,13)	-
0304	ELITE	103000004194-1	ELITE DIAGONAL 1,60X1,00M	31/10/88	3	42,33	(42,33)	-
0304	ELITE	103000002720-0	ELITE DIAGONAL 1,60X2,00M	31/10/88	6	86,86	(86,86)	-
0304	ELITE	103000002720-1	ELITE DIAGONAL 1,60X2,00M	31/10/88	6	88,13	(88,13)	-
0304	ELITE	103000002825-0	ELITE DIAGONAL 1,60X2,00M	31/10/88	2	28,18	(28,18)	-
0304	ELITE	103000002825-1	ELITE DIAGONAL 1,60X2,00M	31/10/88	2	28,32	(28,32)	-
0304	ELITE	103000002741-0	ELITE DIAGONAL 1,80X1,50M	31/10/88	10	169,58	(169,58)	-
0304	ELITE	103000002741-1	ELITE DIAGONAL 1,80X1,50M	31/10/88	10	160,33	(160,33)	-
0304	ELITE	103000002825-2	ELITE DIAGONAL 1,80X1,50M	31/10/88	8	95,75	(95,75)	-
0304	ELITE	103000002825-3	ELITE DIAGONAL 1,80X1,50M	31/10/88	8	96,20	(96,20)	-
0304	ELITE	103000002825-4	ELITE DIAGONAL 2,40X1,50M	31/10/88	10	207,23	(207,23)	-
0304	ELITE	103000002825-5	ELITE DIAGONAL 2,40X1,50M	31/10/88	10	208,21	(208,21)	-
0304	ELITE	103000002825-6	ELITE DIAGONAL 2,40X1,50M	31/10/88	26	470,67	(470,67)	-
0304	ELITE	103000002825-7	ELITE DIAGONAL 2,40X1,50M	31/10/88	26	473,20	(473,20)	-
0304	ELITE	103000002825-8	ELITE DIAGONAL 2,40X2,00M	31/10/88	9	311,60	(311,60)	-
0304	ELITE	103000002825-9	ELITE DIAGONAL 2,40X2,00M	31/10/88	9	385,07	(385,07)	-
0304	ELITE	103000001144-0	ELITE POSTE DE 0,80 M	30/11/88	148	715,01	(715,01)	-
0304	ELITE	103000001144-1	ELITE POSTE DE 0,80 M	30/11/88	148	716,38	(716,38)	-
0304	ELITE	1030000027282-0	ELITE POSTE DE 0,80 M	30/11/88	31	154,10	(154,10)	-
0304	ELITE	1030000027282-1	ELITE POSTE DE 0,80 M	30/11/88	31	154,88	(154,88)	-
0304	ELITE	1030000027282-2	ELITE POSTE DE 0,80 M	30/11/88	121	582,83	(582,83)	-
0304	ELITE	103000001165-0	ELITE POSTE DE 1,00 M	30/11/88	100	585,69	(585,69)	-
0304	ELITE	103000001165-1	ELITE POSTE DE 1,00 M	30/11/88	100	1.018,37	(1.018,37)	-
0304	ELITE	103000001165-2	ELITE POSTE DE 1,00 M	30/11/88	100	1.023,18	(1.023,18)	-

[Handwritten signature]

[Handwritten signature]

[Handwritten signature]

A A

36 p

Bens de Locação- 91

Data : 30.11.2013

Valores em Reais

Grupo	Descrição grupo	Código Imobilizado	Descrição do bem	Data aquisição	Quant	Custo de aquisição	Depreciação acumulada	Valor residual
0304	ELITE	103000005785-0	ELITE POSTE DE 1,00 M	30/11/88	112	1.107,35	(1.107,35)	-
0304	ELITE	103000005768-1	ELITE POSTE DE 1,00 M	30/11/88	172	1.112,68	(1.112,68)	-
0304	ELITE	103000007323-0	ELITE POSTE DE 1,00 M	30/11/88	114	1.127,13	(1.127,13)	-
0304	ELITE	103000007323-1	ELITE POSTE DE 1,00 M	30/11/88	114	1.132,48	(1.132,48)	-
0304	ELITE	103000007207-0	ELITE POSTE DE 1,00 M	30/11/88	285	3.906,54	(3.906,54)	-
0304	ELITE	103000007207-1	ELITE POSTE DE 1,00 M	30/11/88	289	3.925,02	(3.925,02)	-
0304	ELITE	103000005823-0	ELITE POSTE DE 1,00 M	30/11/88	257	3.775,38	(3.775,38)	-
0304	ELITE	103000005823-1	ELITE POSTE DE 1,00 M	30/11/88	257	3.782,22	(3.782,22)	-
0304	ELITE	103000007379-0	ELITE POSTE DE 1,00 M	30/11/88	202	2.955,82	(2.955,82)	-
0304	ELITE	103000007379-1	ELITE POSTE DE 1,00 M	30/11/88	202	2.885,86	(2.885,86)	-
0304	ELITE	103000002743-0	ELITE DIAGONAL 1,80 X 1,50 M	30/11/88	113	1.810,22	(1.810,22)	-
0304	ELITE	103000002743-1	ELITE DIAGONAL 1,80 X 1,50 M	30/11/88	113	1.827,85	(1.827,85)	-
0304	ELITE	103000005854-0	ELITE DIAGONAL 1,80 X 1,50 M	30/11/88	139	2.170,30	(2.170,30)	-
0304	ELITE	103000005854-1	ELITE DIAGONAL 1,80 X 1,50 M	30/11/88	139	2.180,68	(2.180,68)	-
0304	ELITE	103000005867-0	ELITE DIAGONAL 2,10 X 1,80 M	30/11/88	13	223,64	(223,64)	-
0304	ELITE	103000005867-1	ELITE DIAGONAL 2,10 X 1,80 M	30/11/88	13	224,80	(224,80)	-
0304	ELITE	103000002914-1	ELITE DIAGONAL 2,40X2,00M	30/11/88	0	1.540,02	(1.540,02)	-
0304	ELITE	103000006730-1	ELITE DIAGONAL 2,40X2,00M	30/11/88	0	2.300,63	(2.300,63)	-
0304	ELITE	103000001168-0	ELITE POSTE DE 100M	31/12/88	119	1.176,66	(1.176,66)	-
0304	ELITE	103000001168-1	ELITE POSTE DE 100M	31/12/88	119	1.182,13	(1.182,13)	-
0304	ELITE	103000005788-0	ELITE POSTE DE 100M	31/12/88	80	889,84	(889,84)	-
0304	ELITE	103000005788-1	ELITE POSTE DE 100M	31/12/88	80	894,05	(894,05)	-
0304	ELITE	103000007328-0	ELITE POSTE DE 100M	31/12/88	81	899,72	(899,72)	-
0304	ELITE	103000007328-1	ELITE POSTE DE 100M	31/12/88	81	903,98	(903,98)	-
0304	ELITE	103000001208-0	ELITE POSTE DE 150M	31/12/88	503	7.843,45	(7.843,45)	-
0304	ELITE	103000001208-1	ELITE POSTE DE 150M	31/12/88	503	7.878,81	(7.878,81)	-
0304	ELITE	103000005824-0	ELITE POSTE DE 150M	31/12/88	500	7.224,43	(7.224,43)	-
0304	ELITE	103000005824-1	ELITE POSTE DE 150M	31/12/88	500	7.268,81	(7.268,81)	-
0304	ELITE	103000005824-1	ELITE POSTE DE 150M	31/12/88	394	5.892,85	(5.892,85)	-
0304	ELITE	103000007382-0	ELITE POSTE DE 150M	31/12/88	384	5.718,78	(5.718,78)	-
0304	ELITE	103000002916-0	ELITE DIAGONAL 210 X 100M	31/12/88	6	78,99	(78,99)	-
0304	ELITE	103000002916-1	ELITE DIAGONAL 210 X 100M	31/12/88	6	78,96	(78,96)	-
0304	ELITE	103000006280-0	ELITE DIAGONAL 210 X 100M	31/12/88	21	330,06	(330,06)	-
0304	ELITE	103000006280-1	ELITE DIAGONAL 210 X 100M	31/12/88	0	331,42	(331,42)	-
0304	ELITE	103000006808-0	ELITE DIAGONAL 210 X 150M	31/12/88	37	642,66	(642,66)	-
0304	ELITE	103000006808-1	ELITE DIAGONAL 210 X 150M	31/12/88	37	645,63	(645,63)	-
0304	ELITE	103000002874-0	ELITE DIAGONAL 240 X 150M	31/12/88	20	387,88	(387,88)	-
0304	ELITE	103000002874-1	ELITE DIAGONAL 240 X 150M	31/12/88	20	389,89	(389,89)	-
0304	ELITE	103000006878-0	ELITE DIAGONAL 240 X 150M	31/12/88	47	868,07	(868,07)	-
0304	ELITE	103000006878-1	ELITE DIAGONAL 240 X 150M	31/12/88	47	872,17	(872,17)	-
0304	ELITE	103000002915-1	ELITE DIAGONAL 240X200M	31/12/88	0	1.478,33	(1.478,33)	-
0304	ELITE	103000002763-0	ELITE DIAGONAL 180X200M	31/12/88	51	2.183,31	(2.183,31)	-
0304	ELITE	103000005318-0	ELITE DIAGONAL 180X200M	31/01/89	65	4.833,82	(4.833,82)	-
0304	ELITE	103000005318-1	ELITE DIAGONAL 180X200M	31/01/89	65	5.020,91	(5.020,91)	0,01
0304	ELITE	103000005318-1	ELITE DIAGONAL 180X200M	31/01/89	437	6.813,48	(6.813,48)	-
0304	ELITE	103000005318-1	ELITE DIAGONAL 180X200M	31/01/89	437	6.955,85	(6.955,85)	-
0304	ELITE	103000002744-0	ELITE DIAGONAL 1,80X1,50M	31/03/89	23	428,89	(428,89)	-
0304	ELITE	103000002744-1	ELITE DIAGONAL 1,80X1,50M	31/03/89	23	427,86	(427,86)	-
0304	ELITE	103000005854-0	ELITE DIAGONAL 1,80X1,50M	31/03/89	27	478,74	(478,74)	-
0304	ELITE	103000005854-1	ELITE DIAGONAL 1,80X1,50M	31/03/89	27	481,01	(481,01)	-
0304	ELITE	103000007785-0	ELITE DIAGONAL 1,80X2,00M	31/03/89	43	870,37	(870,37)	-
0304	ELITE	103000007785-1	ELITE DIAGONAL 1,80X2,00M	31/03/89	43	874,48	(874,48)	-
0304	ELITE	103000006878-0	ELITE DIAGONAL 1,80X2,00M	31/03/89	41	839,89	(839,89)	-
0304	ELITE	103000006878-1	ELITE DIAGONAL 1,80X2,00M	31/03/89	41	833,82	(833,82)	-
0304	ELITE	103000002810-0	ELITE DIAGONAL 2,10X1,50M	31/03/89	15	280,85	(280,85)	-
0304	ELITE	103000002810-1	ELITE DIAGONAL 2,10X1,50M	31/03/89	16	282,83	(282,83)	-
0304	ELITE	103000002810-1	ELITE DIAGONAL 2,10X1,50M	31/03/89	0	130,65	(130,65)	-
0304	ELITE	103000002824-1	ELITE DIAGONAL 2,10X2,00M	31/03/89	0	2.351,77	(2.351,77)	-
0304	ELITE	103000005828-1	ELITE DIAGONAL 2,40X1,50M	31/03/89	20	438,34	(438,34)	-
0304	ELITE	103000007875-0	ELITE DIAGONAL 2,40X1,50M	31/03/89	20	438,41	(438,41)	-
0304	ELITE	103000007875-1	ELITE DIAGONAL 2,40X1,50M	31/03/89	20	438,41	(438,41)	-
0304	ELITE	103000005860-0	ELITE DIAGONAL 2,40X1,50M	31/03/89	47	878,57	(878,57)	-
0304	ELITE	103000005860-1	ELITE DIAGONAL 2,40X1,50M	31/03/89	47	881,19	(881,19)	-
0304	ELITE	103000002916-1	ELITE DIAGONAL 2,40X2,00M	31/03/89	0	1.487,12	(1.487,12)	-
0304	ELITE	103000005737-1	ELITE DIAGONAL 2,40X2,00M	31/03/89	0	2.188,80	(2.188,80)	-
0304	ELITE	103000001167-0	ELITE POSTE DE 1,00 M	08/07/89	11	122,35	(122,35)	-
0304	ELITE	103000001187-1	ELITE POSTE DE 1,00 M	08/07/89	11	122,93	(122,93)	-
0304	ELITE	103000006800-0	ELITE POSTE DE 1,00 M	08/07/89	7	77,88	(77,88)	-
0304	ELITE	103000005860-1	ELITE POSTE DE 1,00 M	08/07/89	7	86,74	(86,74)	-
0304	ELITE	103000007328-0	ELITE POSTE DE 1,00 M	08/07/89	6	87,06	(87,06)	-
0304	ELITE	103000001188-0	ELITE POSTE DE 1,00 M	17/07/89	70	778,01	(778,01)	-
0304	ELITE	103000001188-1	ELITE POSTE DE 1,00 M	17/07/89	70	782,26	(782,26)	-
0304	ELITE	103000005860-1	ELITE POSTE DE 1,00 M	17/07/89	63	688,82	(688,82)	-
0304	ELITE	103000005860-1	ELITE POSTE DE 1,00 M	17/07/89	83	892,31	(892,31)	-
0304	ELITE	103000007332-0	ELITE POSTE DE 1,00 M	17/07/89	63	688,82	(688,82)	-
0304	ELITE	103000007332-1	ELITE POSTE DE 1,00 M	17/07/89	63	692,31	(692,31)	-
0304	ELITE	103000002828-1	ELITE DIAGONAL 2,10 X 2,00 M	17/07/89	0	131,31	(131,31)	-
0304	ELITE	103000002830-1	ELITE DIAGONAL 2,10 X 2,00 M	17/07/89	0	2.235,57	(2.235,57)	-

Handwritten signatures and initials at the bottom of the page.

0236
34
P

Bens de Locação - SI

Data : 30.11.2013

Valores em Reais

Grupo	Descrição grupo	Código Imobilizado	Descrição do bem	Data aquisição	Quant	Custo de aquisição	Depreciação acumulada	Valor residual
0304	ELITE	103000001209-0	ELITE POSTE DE 100M	28/08/99	45	741,77	(741,77)	-
0304	ELITE	103000001204-1	ELITE POSTE DE 100M	28/08/99	45	745,28	(745,28)	-
0304	ELITE	103000005425-0	ELITE POSTE DE 100M	28/08/99	43	883,60	(883,60)	-
0304	ELITE	103000005425-1	ELITE POSTE DE 100M	28/08/99	43	886,68	(886,68)	-
0304	ELITE	103000007385-0	ELITE POSTE DE 100M	28/08/99	38	580,52	(580,52)	-
0304	ELITE	103000007385-1	ELITE POSTE DE 100M	28/08/99	38	583,26	(583,26)	-
0304	ELITE	103000007782-1	ELITE TRAVESSA DE 1,05	04/12/99	0	4.130,23	(4.130,23)	-
0304	ELITE	103000002768-0	ELITE DIAGONAL 1,80 X 2,00M	04/12/99	33	588,44	(588,44)	-
0304	ELITE	103000002768-1	ELITE DIAGONAL 1,80 X 2,00M	04/12/99	33	599,69	(599,69)	-
0304	ELITE	103000000550-0	ELITE DIAGONAL 1,80 X 2,00M	04/12/99	31	929,05	(929,05)	-
0304	ELITE	103000000550-1	ELITE DIAGONAL 1,80 X 2,00M	04/12/99	31	929,01	(929,01)	-
0304	ELITE	103000001750-0	ELITE TRAVESSA DE 1,05 M	05/12/99	415	4.848,55	(4.848,55)	-
0304	ELITE	103000001750-1	ELITE TRAVESSA DE 1,05 M	05/12/99	519	6.075,15	(6.075,15)	-
0304	ELITE	103000001104-0	ELITE TRAVESSA DE 1,05 M	05/12/99	108	2.153,28	(2.153,28)	-
0304	ELITE	103000001104-1	ELITE TRAVESSA DE 1,05 M	05/12/99	198	2.183,45	(2.183,45)	-
0304	ELITE	103000007702-0	ELITE TRAVESSA DE 1,05 M	05/12/99	46	500,25	(500,25)	-
0304	ELITE	103000007702-1	ELITE TRAVESSA DE 1,05 M	05/12/99	48	502,62	(502,62)	-
0304	ELITE	103000002835-0	ELITE DIAGONAL 1,05 X 1,50 M	05/12/99	74	1.080,67	(1.080,67)	-
0304	ELITE	103000002835-1	ELITE DIAGONAL 1,05 X 1,50 M	05/12/99	0	1.085,78	(1.085,78)	-
0304	ELITE	103000004492-0	ELITE DIAGONAL 1,05 X 1,50 M	05/12/99	19	282,85	(282,85)	-
0304	ELITE	103000004492-1	ELITE DIAGONAL 1,05 X 1,50 M	05/12/99	8	254,11	(254,11)	-
0304	ELITE	103000003917-1	ELITE DIAGONAL 2,40 X 2,00 M	05/12/99	0	819,74	(819,74)	-
0304	ELITE	103000000740-1	ELITE DIAGONAL 2,40 X 2,00 M	05/12/99	0	819,74	(819,74)	-
0304	ELITE	103000001761-0	ELITE TRAVESSA DE 1,05 M	11/12/99	278	1.229,81	(1.229,81)	-
0304	ELITE	103000001761-1	ELITE TRAVESSA DE 1,05 M	11/12/99	278	3.023,27	(3.023,27)	-
0304	ELITE	103000000185-0	ELITE TRAVESSA DE 1,05 M	11/12/99	99	3.037,87	(3.037,87)	-
0304	ELITE	103000000185-1	ELITE TRAVESSA DE 1,05 M	11/12/99	99	1.076,63	(1.076,63)	-
0304	ELITE	103000007703-0	ELITE TRAVESSA DE 1,05 M	11/12/99	99	1.081,73	(1.081,73)	-
0304	ELITE	103000007703-1	ELITE TRAVESSA DE 1,05 M	11/12/99	23	250,13	(250,13)	-
0304	ELITE	103000002858-0	ELITE DIAGONAL 1,05 X 1,50 M	11/12/99	23	261,31	(261,31)	-
0304	ELITE	103000002858-1	ELITE DIAGONAL 1,05 X 1,50 M	11/12/99	84	1.226,70	(1.226,70)	-
0304	ELITE	103000004493-0	ELITE DIAGONAL 1,05 X 1,50 M	11/12/99	0	4.313,77	(4.313,77)	-
0304	ELITE	103000004493-1	ELITE DIAGONAL 1,05 X 1,50 M	11/12/99	72	1.051,46	(1.051,46)	-
0304	ELITE	103000001784-1	ELITE TRAVESSA DE 1,05M	11/12/99	0	1.056,43	(1.056,43)	-
0304	ELITE	103000001784-0	ELITE TRAVESSA DE 1,05M	13/12/99	1.250	12.593,84	(12.593,84)	-
0304	ELITE	103000000186-0	ELITE TRAVESSA DE 1,05M	13/12/99	1.250	13.858,36	(13.858,36)	-
0304	ELITE	103000000186-1	ELITE TRAVESSA DE 1,05M	13/12/99	447	4.851,16	(4.851,16)	-
0304	ELITE	103000007704-0	ELITE TRAVESSA DE 1,05M	13/12/99	447	4.884,16	(4.884,16)	-
0304	ELITE	103000007704-1	ELITE TRAVESSA DE 1,05M	13/12/99	105	1.120,13	(1.120,13)	-
0304	ELITE	103000002630-0	ELITE DIAGONAL 1,05 X 1,00 M	13/12/99	109	1.125,43	(1.125,43)	-
0304	ELITE	103000002630-1	ELITE DIAGONAL 1,05 X 1,00 M	13/12/99	4	23,76	(23,76)	-
0304	ELITE	103000002680-0	ELITE DIAGONAL 1,05 X 1,50 M	13/12/99	4	23,81	(23,81)	-
0304	ELITE	103000002680-1	ELITE DIAGONAL 1,05 X 1,50 M	13/12/99	4	23,31	(23,31)	-
0304	ELITE	103000001145-0	ELITE POSTE DE 0,50M	13/12/99	4	26,35	(26,35)	-
0304	ELITE	103000001145-1	ELITE POSTE DE 0,50M	31/12/99	112	609,04	(609,04)	-
0304	ELITE	103000005780-0	ELITE POSTE DE 0,50M	31/12/99	112	611,92	(611,92)	-
0304	ELITE	103000005780-1	ELITE POSTE DE 0,50M	31/12/99	23	130,51	(130,51)	-
0304	ELITE	103000007385-0	ELITE POSTE DE 0,50M	31/12/99	23	131,13	(131,13)	-
0304	ELITE	103000007385-1	ELITE POSTE DE 0,50M	31/12/99	80	489,41	(489,41)	-
0304	ELITE	103000001158-0	ELITE POSTE DE 0,75M	31/12/99	80	491,72	(491,72)	-
0304	ELITE	103000001158-1	ELITE POSTE DE 0,75M	31/12/99	140	1.050,64	(1.050,64)	-
0304	ELITE	103000007285-0	ELITE POSTE DE 0,75M	31/12/99	140	1.055,61	(1.055,61)	-
0304	ELITE	103000007285-1	ELITE POSTE DE 0,75M	31/12/99	81	450,27	(450,27)	-
0304	ELITE	103000001170-0	ELITE POSTE DE 1,00M	31/12/99	81	452,40	(452,40)	-
0304	ELITE	103000001170-1	ELITE POSTE DE 1,00M	31/12/99	97	1.078,93	(1.078,93)	-
0304	ELITE	103000003903-0	ELITE POSTE DE 1,00M	31/12/99	97	1.084,03	(1.084,03)	-
0304	ELITE	103000003903-1	ELITE POSTE DE 1,00M	31/12/99	72	600,85	(600,85)	-
0304	ELITE	103000007336-0	ELITE POSTE DE 1,00M	31/12/99	72	604,64	(604,64)	-
0304	ELITE	103000007336-1	ELITE POSTE DE 1,00M	31/12/99	74	623,10	(623,10)	-
0304	ELITE	103000001210-0	ELITE POSTE DE 1,50 M	31/12/99	74	826,89	(826,89)	-
0304	ELITE	103000001210-1	ELITE POSTE DE 1,50 M	31/12/99	224	3.717,45	(3.717,45)	-
0304	ELITE	103000005428-0	ELITE POSTE DE 1,50 M	31/12/99	224	3.734,04	(3.734,04)	-
0304	ELITE	103000005428-1	ELITE POSTE DE 1,50 M	31/12/99	218	3.801,80	(3.801,80)	-
0304	ELITE	103000007389-0	ELITE POSTE DE 1,50 M	31/12/99	218	3.818,84	(3.818,84)	-
0304	ELITE	103000007389-1	ELITE POSTE DE 1,50 M	31/12/99	171	2.623,38	(2.623,38)	-
0304	ELITE	103000007389-2	ELITE POSTE DE 1,50 M	31/12/99	171	2.638,63	(2.638,63)	-
0304	ELITE	103000001789-0	ELITE TRAVESSA DE 1,05M	31/12/99	601	9.789,44	(9.789,44)	-
0304	ELITE	103000001789-1	ELITE TRAVESSA DE 1,05M	31/12/99	801	9.844,89	(9.844,89)	-
0304	ELITE	103000005197-1	ELITE TRAVESSA DE 1,05M	31/12/99	322	3.501,77	(3.501,77)	-
0304	ELITE	103000007205-0	ELITE TRAVESSA DE 1,05M	31/12/99	322	3.618,34	(3.618,34)	-
0304	ELITE	103000007205-1	ELITE TRAVESSA DE 1,05M	31/12/99	75	615,63	(615,63)	-
0304	ELITE	103000002863-0	ELITE DIAGONAL 1,05 X 1,50 M	31/12/99	76	616,49	(616,49)	-
0304	ELITE	103000002863-1	ELITE DIAGONAL 1,05 X 1,50 M	31/12/99	320	4.873,15	(4.873,15)	-
0304	ELITE	103000002863-2	ELITE DIAGONAL 1,05 X 1,50 M	31/12/99	320	4.895,27	(4.895,27)	-
0304	ELITE	103000003491-1	ELITE DIAGONAL 1,05 X 1,50 M	31/12/99	78	1.139,08	(1.139,08)	-
0304	ELITE	103000002830-1	ELITE DIAGONAL 2,00 X 1,50 M	31/12/99	78	1.144,47	(1.144,47)	-
0304	ELITE	103000002833-0	DIAGONAL 1,05X1,00M	11/01/00	73	665,75	(665,75)	-
0304	ELITE	103000002833-1	DIAGONAL 1,05X1,00M	11/01/00	73	692,17	(692,17)	-

Handwritten signature or mark.

Handwritten signature or mark.

Handwritten mark.

Handwritten mark.

Bens de Locação - SI

0234
38
R

Bens de Locação - SI

Data : 30.11.2013

Valores em Reais

Grupo	Descrição grupo	Código Imobilizado	Descrição do bem	Data aquisição	Quant	Custo de aquisição	Depreciação acumulada	Valor residual
0304	ELITE	10300000483-0	DIAGONAL 1,05X1,00M	11/01/90	4	38,50	(38,28)	-
0304	ELITE	10300000485-1	DIAGONAL 1,05X1,00M	11/01/90	4	48,48	(48,48)	-
0304	ELITE	103000002818-0	DIAGONAL 2,10X1,00M	11/01/90	10	82,33	(82,33)	-
0304	ELITE	103000002819-1	DIAGONAL 2,10X1,00M	11/01/90	0	108,22	(108,22)	-
0304	ELITE	103000001148-0	POSTE DE 0,50M	12/01/90	27	93,00	(93,00)	-
0304	ELITE	103000002781-0	POSTE DE 0,50M	12/01/90	27	108,02	(108,02)	-
0304	ELITE	103000002781-1	POSTE DE 0,50M	12/01/90	7	21,00	(21,00)	-
0304	ELITE	103000002728-0	POSTE DE 0,50M	12/01/90	7	26,01	(26,01)	-
0304	ELITE	103000001211-0	POSTE DE 1,50 M	12/01/90	18	48,00	(48,00)	-
0304	ELITE	103000001211-1	POSTE DE 1,50 M	12/01/90	18	64,01	(64,01)	-
0304	ELITE	103000001211-1	POSTE DE 1,50 M	12/01/90	37	388,01	(388,01)	-
0304	ELITE	103000003527-0	POSTE DE 1,50 M	12/01/90	37	480,79	(480,79)	-
0304	ELITE	103000003527-1	POSTE DE 1,50 M	12/01/90	35	338,85	(338,85)	-
0304	ELITE	103000007392-0	POSTE DE 1,50 M	12/01/90	35	452,04	(452,04)	-
0304	ELITE	103000007392-1	POSTE DE 1,50 M	12/01/90	27	281,48	(281,48)	-
0304	ELITE	103000001258-1	POSTE DE 2,00 M	15/01/90	0	348,72	(348,72)	-
0304	ELITE	103000001772-0	TRAVESSA DE 1,05	15/01/90	0	654,26	(654,26)	-
0304	ELITE	103000001772-1	TRAVESSA DE 1,05	15/01/90	124	1.313,38	(1.313,38)	-
0304	ELITE	103000008189-0	TRAVESSA DE 1,05	15/01/90	124	1.809,81	(1.809,81)	-
0304	ELITE	103000008189-1	TRAVESSA DE 1,05	15/01/90	44	488,84	(488,84)	-
0304	ELITE	103000007708-0	TRAVESSA DE 1,05	15/01/90	44	842,19	(842,19)	-
0304	ELITE	103000007708-1	TRAVESSA DE 1,05	15/01/90	10	105,92	(105,92)	-
0304	ELITE	103000002536-0	DIAGONAL 1,05X1,00M	18/01/90	16	145,95	(145,95)	-
0304	ELITE	103000002839-1	DIAGONAL 1,05X1,00M	18/01/90	188	818,54	(818,54)	-
0304	ELITE	103000003486-0	DIAGONAL 1,05X1,00M	18/01/90	100	1.287,97	(1.287,97)	-
0304	ELITE	103000003486-1	DIAGONAL 1,05X1,00M	15/01/90	10	65,47	(65,47)	-
0304	ELITE	103000004488-1	DIAGONAL 1,05X1,00M	18/01/90	19	80,21	(80,21)	-
0304	ELITE	103000002748-0	DIAGONAL 1,80X1,50M	15/01/90	22	283,52	(283,52)	-
0304	ELITE	103000002745-1	DIAGONAL 1,80X1,50M	15/01/90	22	404,46	(404,46)	-
0304	ELITE	103000002556-0	DIAGONAL 1,80X1,50M	15/01/90	24	320,20	(320,20)	-
0304	ELITE	103000002665-0	DIAGONAL 1,05X1,50M	17/01/90	119	708,16	(708,16)	-
0304	ELITE	103000002665-1	DIAGONAL 1,05X1,50M	17/01/90	27	1.040,41	(1.040,41)	-
0304	ELITE	103000002497-0	DIAGONAL 1,05X1,50M	17/01/90	27	173,82	(173,82)	-
0304	ELITE	103000002497-1	DIAGONAL 1,05X1,50M	17/01/90	27	259,37	(259,37)	-
0304	ELITE	103000002497-1	DIAGONAL 1,05X2,00M	17/01/90	80	344,42	(344,42)	-
0304	ELITE	103000002514-0	DIAGONAL 1,05X2,00M	17/01/90	80	588,71	(588,71)	-
0304	ELITE	103000002514-1	DIAGONAL 1,05X2,00M	17/01/90	87	414,85	(414,85)	-
0304	ELITE	103000001163-0	POSTE DE 0,75 M	18/01/90	34	809,49	(809,49)	-
0304	ELITE	103000001163-1	POSTE DE 0,75 M	18/01/90	34	119,74	(119,74)	-
0304	ELITE	103000007282-0	POSTE DE 0,75 M	18/01/90	34	302,89	(302,89)	-
0304	ELITE	103000007282-1	POSTE DE 0,75 M	18/01/90	14	87,69	(87,69)	-
0304	ELITE	103000001778-0	TRAVESSA DE 1,05	18/01/90	14	80,18	(80,18)	-
0304	ELITE	103000001778-1	TRAVESSA DE 1,05	18/01/90	139	1.418,45	(1.418,45)	-
0304	ELITE	103000002002-0	TRAVESSA DE 1,05	18/01/90	139	2.215,21	(2.215,21)	-
0304	ELITE	103000002002-1	TRAVESSA DE 1,05	18/01/90	60	609,61	(609,61)	-
0304	ELITE	103000007107-0	TRAVESSA DE 1,05	18/01/90	50	790,84	(790,84)	-
0304	ELITE	103000007107-1	TRAVESSA DE 1,05	18/01/90	11	112,08	(112,08)	-
0304	ELITE	103000002749-0	DIAGONAL 1,80X2,00M	18/01/90	11	175,90	(175,90)	-
0304	ELITE	103000002749-1	DIAGONAL 1,80X2,00M	18/01/90	27	209,38	(209,38)	-
0304	ELITE	103000002584-0	DIAGONAL 1,80X2,00M	18/01/90	27	325,86	(325,86)	-
0304	ELITE	103000002584-1	DIAGONAL 1,80X2,00M	18/01/90	25	192,83	(192,83)	-
0304	ELITE	103000002868-0	DIAGONAL 1,05X1,50M	18/01/90	25	301,73	(301,73)	-
0304	ELITE	103000002868-1	DIAGONAL 1,05X1,50M	22/01/90	276	1.078,28	(1.078,28)	-
0304	ELITE	103000002498-0	DIAGONAL 1,05X1,50M	22/01/90	278	2.708,04	(2.708,04)	-
0304	ELITE	103000002498-1	DIAGONAL 1,05X1,50M	22/01/90	87	407,66	(407,66)	-
0304	ELITE	103000001180-0	POSTE DE 0,75 M	23/01/90	87	657,39	(657,39)	-
0304	ELITE	103000001180-1	POSTE DE 0,75 M	23/01/90	34	124,59	(124,59)	-
0304	ELITE	103000007288-0	POSTE DE 0,75 M	23/01/90	34	228,04	(228,04)	-
0304	ELITE	103000007288-1	POSTE DE 0,75 M	23/01/90	14	85,37	(85,37)	-
0304	ELITE	103000001172-0	POSTE DE 1,00M	23/01/90	14	82,40	(82,40)	-
0304	ELITE	103000001172-1	POSTE DE 1,00M	23/01/90	40	188,34	(188,34)	-
0304	ELITE	103000003804-0	POSTE DE 1,00M	23/01/90	40	314,61	(314,61)	-
0304	ELITE	103000003804-1	POSTE DE 1,00M	23/01/90	30	141,28	(141,28)	-
0304	ELITE	103000007338-0	POSTE DE 1,00M	23/01/90	30	335,88	(335,88)	-
0304	ELITE	103000007338-1	POSTE DE 1,00M	23/01/90	31	145,87	(145,87)	-
0304	ELITE	103000002722-0	DIAGONAL 1,80X1,00M	23/01/90	81	243,74	(243,74)	-
0304	ELITE	103000002722-1	DIAGONAL 1,80X1,00M	23/01/90	84	538,43	(538,43)	-
0304	ELITE	103000008537-0	DIAGONAL 1,80X1,00M	23/01/90	64	800,77	(800,77)	-
0304	ELITE	103000008537-1	DIAGONAL 1,80X1,00M	23/01/90	42	283,44	(283,44)	-
0304	ELITE	103000001184-0	POSTE DE 0,75 M	23/01/90	42	438,81	(438,81)	-
0304	ELITE	103000001184-1	POSTE DE 0,75 M	23/01/90	70	228,80	(228,80)	-
0304	ELITE	103000007285-0	POSTE DE 0,75 M	23/01/90	70	428,98	(428,98)	-
0304	ELITE	103000007285-1	POSTE DE 0,75 M	23/01/90	30	104,75	(104,75)	-
0304	ELITE	103000001780-0	TRAVESSA DE 1,05	23/01/90	30	187,30	(187,30)	-
0304	ELITE	103000001780-1	TRAVESSA DE 1,05	23/01/90	139	1.302,52	(1.302,52)	-
0304	ELITE	103000002010-0	TRAVESSA DE 1,05	23/01/90	139	2.526,13	(2.526,13)	-
0304	ELITE	103000002010-1	TRAVESSA DE 1,05	23/01/90	80	488,53	(488,53)	-

Handwritten marks and signatures at the bottom of the page.

39
R

Bens de Locação - SI

Data : 30.11.2013

Valores em Reals

Grupo	Descrição grupo	Código Imobilizado	Descrição do bem	Data aquisição	Quant	Custo de aquisição	Depreciação acumulada	Valor residual
0304	ELITE	103000002201-1	TRAVESSA DE 1,05	26/01/80	80	837,82	(837,82)	-
0304	ELITE	103000007708-0	TRAVESSA DE 1,05	26/01/80	11	104,88	(104,88)	-
0304	ELITE	103000007708-1	TRAVESSA DE 1,05	26/01/80	11	104,82	(104,82)	-
0304	ELITE	103000002725-0	DIAGONAL 1,80X1,00M	26/01/80	87	881,88	(881,88)	-
0304	ELITE	103000002725-1	DIAGONAL 1,80X1,00M	26/01/80	87	1.219,48	(1.219,48)	-
0304	ELITE	103000006538-0	DIAGONAL 1,80X1,00M	26/01/80	47	323,78	(323,78)	-
0304	ELITE	103000006538-1	DIAGONAL 1,80X1,00M	26/01/80	47	678,84	(678,84)	-
0304	ELITE	103000007716-0	DIAGONAL 1,80X2,00M	26/01/80	33	388,80	(388,80)	-
0304	ELITE	103000007716-1	DIAGONAL 1,80X2,00M	26/01/80	33	480,68	(480,68)	-
0304	ELITE	103000006538-0	DIAGONAL 1,80X2,00M	26/01/80	31	282,61	(282,61)	-
0304	ELITE	103000006538-1	DIAGONAL 1,80X2,00M	26/01/80	31	451,63	(451,63)	-
0304	ELITE	103000002771-0	DIAGONAL 1,80X2,00M	26/01/80	27	159,38	(159,38)	-
0304	ELITE	103000002771-1	DIAGONAL 1,80X2,00M	26/01/80	27	287,79	(287,79)	-
0304	ELITE	103000006538-0	DIAGONAL 1,80X2,00M	26/01/80	25	128,22	(128,22)	-
0304	ELITE	103000006538-1	DIAGONAL 1,80X2,00M	26/01/80	25	266,47	(266,47)	-
0304	ELITE	103000002727-0	DIAGONAL 1,80X1,00M	30/01/80	61	431,61	(431,61)	-
0304	ELITE	103000002727-1	DIAGONAL 1,80X1,00M	30/01/80	61	854,61	(854,61)	-
0304	ELITE	103000006540-0	DIAGONAL 1,80X1,00M	30/01/80	29	204,83	(204,83)	-
0304	ELITE	103000006540-1	DIAGONAL 1,80X1,00M	30/01/80	29	399,69	(399,69)	-
0304	ELITE	103000002774-0	DIAGONAL 1,80X2,00M	30/01/80	58	485,21	(485,21)	-
0304	ELITE	103000002774-1	DIAGONAL 1,80X2,00M	30/01/80	58	921,25	(921,25)	-
0304	ELITE	103000006538-0	DIAGONAL 1,80X2,00M	30/01/80	54	448,80	(448,80)	-
0304	ELITE	103000006538-1	DIAGONAL 1,80X2,00M	30/01/80	54	888,33	(888,33)	-
0304	ELITE	103000001784-0	TRAVESSA DE 1,05MM	02/02/80	139	1.488,58	(1.488,58)	-
0304	ELITE	103000001784-1	TRAVESSA DE 1,05MM	02/02/80	139	1.488,97	(1.488,97)	-
0304	ELITE	103000006203-0	TRAVESSA DE 1,05MM	02/02/80	60	508,88	(508,88)	-
0304	ELITE	103000006203-1	TRAVESSA DE 1,05MM	02/02/80	60	534,62	(534,62)	-
0304	ELITE	103000007709-0	TRAVESSA DE 1,05MM	02/02/80	11	111,47	(111,47)	-
0304	ELITE	103000007709-1	TRAVESSA DE 1,05MM	02/02/80	11	117,60	(117,60)	-
0304	ELITE	103000001892-0	DIAGONAL 1,00X2,00M	02/02/80	84	466,85	(466,85)	-
0304	ELITE	103000002692-1	DIAGONAL 1,00X2,00M	02/02/80	84	492,62	(492,62)	-
0304	ELITE	103000006515-0	DIAGONAL 1,00X2,00M	02/02/80	28	186,78	(186,78)	-
0304	ELITE	103000006515-1	DIAGONAL 1,00X2,00M	02/02/80	28	197,65	(197,65)	-
0304	ELITE	103000001780-0	TRAVESSA DE 1,05MM	06/02/80	217	2.384,98	(2.384,98)	-
0304	ELITE	103000001780-1	TRAVESSA DE 1,05MM	06/02/80	217	2.788,46	(2.788,46)	-
0304	ELITE	103000006203-0	TRAVESSA DE 1,05MM	06/02/80	77	646,26	(646,26)	-
0304	ELITE	103000006203-1	TRAVESSA DE 1,05MM	06/02/80	77	888,74	(888,74)	-
0304	ELITE	103000007711-0	TRAVESSA DE 1,05MM	06/02/80	18	197,83	(197,83)	-
0304	ELITE	103000007711-1	TRAVESSA DE 1,05MM	06/02/80	18	231,13	(231,13)	-
0304	ELITE	103000002884-0	DIAGONAL 1,00X2,00M	06/02/80	275	1.876,10	(1.876,10)	-
0304	ELITE	103000002884-1	DIAGONAL 1,00X2,00M	06/02/80	275	2.185,40	(2.185,40)	-
0304	ELITE	103000006516-0	DIAGONAL 1,00X2,00M	06/02/80	118	788,77	(788,77)	-
0304	ELITE	103000006516-1	DIAGONAL 1,00X2,00M	06/02/80	118	822,71	(822,71)	-
0304	ELITE	103000001782-0	TRAVESSA DE 1,05M	06/02/80	633	8.841,21	(8.841,21)	-
0304	ELITE	103000001782-1	TRAVESSA DE 1,05M	06/02/80	633	12.069,35	(12.069,35)	-
0304	ELITE	103000006208-0	TRAVESSA DE 1,05M	06/02/80	298	3.182,88	(3.182,88)	-
0304	ELITE	103000006208-1	TRAVESSA DE 1,05M	06/02/80	298	4.317,72	(4.317,72)	-
0304	ELITE	103000007714-0	TRAVESSA DE 1,05M	06/02/80	69	732,35	(732,35)	-
0304	ELITE	103000007714-1	TRAVESSA DE 1,05M	06/02/80	69	888,74	(888,74)	-
0304	ELITE	103000002887-0	DIAGONAL 1,00X2,00M	06/02/80	127	877,28	(877,28)	-
0304	ELITE	103000002887-1	DIAGONAL 1,00X2,00M	06/02/80	127	1.187,59	(1.187,59)	-
0304	ELITE	103000006518-0	DIAGONAL 1,00X2,00M	06/02/80	84	373,02	(373,02)	-
0304	ELITE	103000006518-1	DIAGONAL 1,00X2,00M	06/02/80	84	608,21	(608,21)	-
0304	ELITE	103000007718-0	DIAGONAL 1,80X2,00M	06/02/80	147	1.108,81	(1.108,81)	-
0304	ELITE	103000007718-1	DIAGONAL 1,80X2,00M	06/02/80	147	1.515,16	(1.515,16)	-
0304	ELITE	103000006538-0	DIAGONAL 1,80X2,00M	06/02/80	137	1.034,40	(1.034,40)	-
0304	ELITE	103000006538-1	DIAGONAL 1,80X2,00M	06/02/80	137	1.412,09	(1.412,09)	-
0304	ELITE	103000001786-0	TRAVESSA DE 1,05M	21/03/80	278	3.028,07	(3.028,07)	-
0304	ELITE	103000001786-1	TRAVESSA DE 1,05M	21/03/80	278	5.253,38	(5.253,38)	-
0304	ELITE	103000006208-0	TRAVESSA DE 1,05M	21/03/80	80	1.077,63	(1.077,63)	-
0304	ELITE	103000007717-0	TRAVESSA DE 1,05M	21/03/80	23	1.870,81	(1.870,81)	-
0304	ELITE	103000007717-1	TRAVESSA DE 1,05M	21/03/80	23	260,36	(260,36)	-
0304	ELITE	103000001786-0	TRAVESSA DE 1,05	21/03/80	73	434,83	(434,83)	-
0304	ELITE	103000001786-1	TRAVESSA DE 1,05	18/07/80	174	1.813,87	(1.813,87)	-
0304	ELITE	103000006518-0	TRAVESSA DE 1,05	18/07/80	174	147,78	(147,78)	-
0304	ELITE	103000006518-1	TRAVESSA DE 1,05	18/07/80	62	648,38	(648,38)	-
0304	ELITE	103000007719-0	TRAVESSA DE 1,05	18/07/80	62	62,68	(62,68)	-
0304	ELITE	103000007719-1	TRAVESSA DE 1,05	18/07/80	14	145,85	(145,85)	-
0304	ELITE	103000007719-2	TRAVESSA DE 1,05	18/07/80	14	11,88	(11,88)	-
0304	ELITE	103000001177-0	POSTE DE 1,00 M	20/07/80	60	658,72	(658,72)	-
0304	ELITE	103000001177-1	POSTE DE 1,00 M	20/07/80	60	58,28	(58,28)	-
0304	ELITE	103000006207-0	POSTE DE 1,00 M	20/07/80	45	426,64	(426,64)	-
0304	ELITE	103000006207-1	POSTE DE 1,00 M	20/07/80	45	43,70	(43,70)	-
0304	ELITE	103000007341-0	POSTE DE 1,00 M	20/07/80	45	436,64	(436,64)	-
0304	ELITE	103000007341-1	POSTE DE 1,00 M	20/07/80	45	43,70	(43,70)	-
0304	ELITE	103000001212-0	POSTE DE 1,50 M	20/07/80	48	43,70	(43,70)	-
0304	ELITE	103000001212-1	POSTE DE 1,50 M	20/07/80	63	605,63	(605,63)	-
0304	ELITE	103000006430-0	POSTE DE 1,80 M	20/07/80	56	61,04	(61,04)	-
0304	ELITE	103000006430-1	POSTE DE 1,80 M	20/07/80	53	673,18	(673,18)	-

Bens de Locação - SI

6239
40
P

Bens de Locação - SI

Data : 30.11.2013

Valores em Reais

Emp	Descrição grupo	Código Imobilizado	Descrição do bem	Data aquisição	Quant	Custo de aquisição	Depreciação acumulada	Valor residual
0304	ELITE	103000005830-1	POSTE DE 1,50 M	2007/90	53	56,72	(88,72)	-
0304	ELITE	103000007385-0	POSTE DE 1,50 M	2007/90	43	465,00	(465,00)	-
0304	ELITE	103000007385-1	POSTE DE 1,50 M	2007/90	43	47,84	(47,84)	-
0304	ELITE	103000001801-0	TRAVESSA DE 1,05	2007/90	278	2.842,53	(2.842,53)	-
0304	ELITE	103000002113-0	TRAVESSA DE 1,05	2007/90	378	291,20	(291,20)	-
0304	ELITE	103000002113-1	TRAVESSA DE 1,05	2007/90	99	1.012,27	(1.012,27)	-
0304	ELITE	103000007722-0	TRAVESSA DE 1,05	2007/90	80	103,10	(103,10)	-
0304	ELITE	103000007722-1	TRAVESSA DE 1,05	2007/90	23	238,17	(238,17)	-
0304	ELITE	103000001804-0	TRAVESSA DE 1,05	2007/90	23	24,09	(24,09)	-
0304	ELITE	103000001804-1	TRAVESSA DE 1,05	21/07/90	594	6.002,67	(6.002,67)	-
0304	ELITE	103000002118-0	TRAVESSA DE 1,05	21/07/90	524	620,18	(620,18)	-
0304	ELITE	103000002118-1	TRAVESSA DE 1,05	27/07/90	249	2.476,68	(2.476,68)	-
0304	ELITE	103000007725-0	TRAVESSA DE 1,05	27/07/90	249	530,14	(530,14)	-
0304	ELITE	103000007725-1	TRAVESSA DE 1,05	27/07/90	57	568,95	(568,95)	-
0304	ELITE	103000002868-0	DIAGONAL DE 1,05 X 1,50 M	27/07/90	74	75,58	(75,58)	-
0304	ELITE	103000002868-1	DIAGONAL DE 1,05 X 1,50 M	27/07/90	74	872,21	(872,21)	-
0304	ELITE	103000004499-0	DIAGONAL DE 1,05 X 1,50 M	27/07/90	19	116,27	(116,27)	-
0304	ELITE	103000004499-1	DIAGONAL DE 1,05 X 1,50 M	27/07/90	19	212,18	(212,18)	-
0304	ELITE	103000002777-0	DIAGONAL DE 1,80 X 2,00	27/07/90	18	26,26	(26,26)	-
0304	ELITE	103000002777-1	DIAGONAL DE 1,80 X 2,00	27/07/90	33	518,35	(518,35)	-
0304	ELITE	103000002893-0	DIAGONAL DE 1,80 X 2,00	27/07/90	33	69,08	(69,08)	-
0304	ELITE	103000002893-1	DIAGONAL DE 1,80 X 2,00	27/07/90	31	486,84	(486,84)	-
0304	ELITE	103000001810-0	TRAVESSA DE 1,05	30/07/90	31	84,80	(84,80)	-
0304	ELITE	103000001810-1	TRAVESSA DE 1,05	30/07/90	174	1.730,69	(1.730,69)	-
0304	ELITE	103000002220-0	TRAVESSA DE 1,05	30/07/90	174	230,70	(230,70)	-
0304	ELITE	103000002220-1	TRAVESSA DE 1,05	30/07/90	62	618,68	(618,68)	-
0304	ELITE	103000002720-1	TRAVESSA DE 1,05	30/07/90	62	82,20	(82,20)	-
0304	ELITE	103000007729-0	TRAVESSA DE 1,05	30/07/90	14	139,25	(139,25)	-
0304	ELITE	103000007729-1	TRAVESSA DE 1,05	10/07/90	14	18,68	(18,68)	-
0304	ELITE	103000001813-0	TRAVESSA DE 1,05	31/07/90	488	4.634,01	(4.634,01)	-
0304	ELITE	103000001813-1	TRAVESSA DE 1,05	31/07/90	488	844,37	(844,37)	-
0304	ELITE	103000002223-0	TRAVESSA DE 1,05	31/07/90	174	1.730,69	(1.730,69)	-
0304	ELITE	103000002223-1	TRAVESSA DE 1,05	31/07/90	174	230,70	(230,70)	-
0304	ELITE	103000007732-0	TRAVESSA DE 1,05	31/07/90	40	397,86	(397,86)	-
0304	ELITE	103000007732-1	TRAVESSA DE 1,05	31/07/90	40	63,03	(63,03)	-
0304	ELITE	103000002859-0	DIAGONAL DE 1,05 X 1,50 M	31/07/90	87	1.015,32	(1.015,32)	-
0304	ELITE	103000002859-1	DIAGONAL DE 1,05 X 1,50 M	31/07/90	87	140,81	(140,81)	-
0304	ELITE	103000002850-0	DIAGONAL DE 1,05 X 1,50 M	31/07/90	21	245,08	(245,08)	-
0304	ELITE	103000002850-1	DIAGONAL DE 1,05 X 1,50 M	31/07/90	21	35,44	(35,44)	-
0304	ELITE	103000002898-0	DIAGONAL DE 1,05 X 2,00	31/07/90	95	1.017,28	(1.017,28)	-
0304	ELITE	103000002898-1	DIAGONAL DE 1,05 X 2,00	31/07/90	98	135,80	(135,80)	-
0304	ELITE	103000002818-0	DIAGONAL DE 1,05 X 2,00	31/07/90	39	409,01	(409,01)	-
0304	ELITE	103000002818-1	DIAGONAL DE 1,05 X 2,00	31/07/90	38	54,82	(54,82)	-
0304	ELITE	103000001214-0	POSTE DE 1,50	02/08/90	55	892,09	(892,09)	-
0304	ELITE	103000001214-1	POSTE DE 1,50	02/08/90	55	19,95	(19,95)	-
0304	ELITE	103000005832-0	POSTE DE 1,50	02/08/90	63	844,29	(844,29)	-
0304	ELITE	103000005832-1	POSTE DE 1,50	02/08/90	63	18,64	(18,64)	-
0304	ELITE	103000007388-0	POSTE DE 1,50	02/08/90	43	684,59	(684,59)	-
0304	ELITE	103000007388-1	POSTE DE 1,50	02/08/90	43	14,64	(14,64)	-
0304	ELITE	103000001814-0	TRAVESSA DE 1,05	02/08/90	288	2.458,41	(2.458,41)	-
0304	ELITE	103000001814-1	TRAVESSA DE 1,05	02/08/90	288	67,63	(67,63)	-
0304	ELITE	103000002226-0	TRAVESSA DE 1,05	02/08/90	78	888,44	(888,44)	-
0304	ELITE	103000002226-1	TRAVESSA DE 1,05	02/08/90	78	18,94	(18,94)	-
0304	ELITE	103000007735-0	TRAVESSA DE 1,05	02/08/90	17	200,83	(200,83)	-
0304	ELITE	103000007735-1	TRAVESSA DE 1,05	02/08/90	17	4,29	(4,29)	-
0304	ELITE	103000002838-0	DIAGONAL DE 1,05 X 1,00	02/08/90	3	27,85	(27,85)	-
0304	ELITE	103000002838-1	DIAGONAL DE 1,05 X 1,00	02/08/90	3	0,68	(0,68)	-
0304	ELITE	103000002895-0	DIAGONAL DE 1,00 X 2,00	02/08/90	89	1.610,35	(1.610,35)	-
0304	ELITE	103000002895-1	DIAGONAL DE 1,00 X 2,00	02/08/90	99	34,41	(34,41)	-
0304	ELITE	103000002852-0	DIAGONAL DE 1,00 X 2,00	02/08/90	41	660,25	(660,25)	-
0304	ELITE	103000002852-1	DIAGONAL DE 1,00 X 2,00	02/08/90	41	14,11	(14,11)	-
0304	ELITE	103000002728-0	DIAGONAL DE 1,80 X 1,00	02/08/90	8	109,10	(109,10)	-
0304	ELITE	103000002728-1	DIAGONAL DE 1,80 X 1,00	02/08/90	8	2,14	(2,14)	-
0304	ELITE	103000002811-0	DIAGONAL DE 1,80 X 1,00	02/08/90	4	57,20	(57,20)	-
0304	ELITE	103000002811-1	DIAGONAL DE 1,80 X 1,00	02/08/90	4	1,22	(1,22)	-
0304	ELITE	103000001818-0	TRAVESSA DE 1,05	07/08/90	224	3.619,35	(3.619,35)	-
0304	ELITE	103000001818-1	TRAVESSA DE 1,05	07/08/90	224	84,59	(84,59)	-
0304	ELITE	103000002226-0	TRAVESSA DE 1,05	07/08/90	80	635,48	(635,48)	-
0304	ELITE	103000002226-1	TRAVESSA DE 1,05	07/08/90	80	30,21	(30,21)	-
0304	ELITE	103000007728-0	TRAVESSA DE 1,05	07/08/90	18	319,48	(319,48)	-
0304	ELITE	103000007728-1	TRAVESSA DE 1,05	07/08/90	18	8,80	(8,80)	-
0304	ELITE	103000002872-0	DIAGONAL DE 1,60 X 1,50	07/08/90	20	264,04	(264,04)	-
0304	ELITE	103000002872-1	DIAGONAL DE 1,60 X 1,50	07/08/90	20	8,63	(8,63)	-
0304	ELITE	103000002850-0	DIAGONAL DE 1,60 X 1,50	07/08/90	6	78,21	(78,21)	-
0304	ELITE	103000002850-1	DIAGONAL DE 1,60 X 1,50	07/08/90	6	2,85	(2,85)	-
0304	ELITE	103000001818-0	TRAVESSA DE 1,05	08/08/90	347	3.763,80	(3.763,80)	-
0304	ELITE	103000001818-1	TRAVESSA DE 1,05	08/08/90	347	149,21	(149,21)	-
0304	ELITE	103000002231-0	TRAVESSA DE 1,05	08/08/90	124	844,99	(1.344,99)	-

Handwritten marks and signatures at the bottom of the page.

6240
41
R

Bens de Locação - 61
Data : 30.11.2013
Valores em Reais

Grupo	Descrição grupo	Código Imobilizado	Descrição do bem	Data aquisição	Quant	Custo de aquisição	Depreciação acumulada	Valor residual
0304	ELITE	103000008231-1	TRAVESSA DE 1,05	09/08/90	124	63,82		63,82
0304	ELITE	103000007742-0	TRAVESSA DE 1,05	10/08/90	29	314,95		314,95
0304	ELITE	103000007742-1	TRAVESSA DE 1,05	09/08/90	29	12,47		12,47
0304	ELITE	103000001818-0	TRAVESSA DE 1,05	10/08/90	43	491,45		491,45
0304	ELITE	103000001818-1	TRAVESSA DE 1,05	10/08/90	43	20,87		20,87
0304	ELITE	103000008232-0	TRAVESSA DE 1,05	10/08/90	15	197,95		197,95
0304	ELITE	103000008232-1	TRAVESSA DE 1,05	10/08/90	15	7,28		7,28
0304	ELITE	103000007746-1	TRAVESSA DE 1,05	10/08/90	4	44,79		44,79
0304	ELITE	103000002873-0	DIAGONAL DE 1,00 X 1,50	10/08/90	4	1,94		1,94
0304	ELITE	103000002873-1	DIAGONAL DE 1,00 X 1,50	10/08/90	29	390,66		390,66
0304	ELITE	103000002502-0	DIAGONAL DE 1,00 X 1,50	10/08/90	29	16,45		16,45
0304	ELITE	103000002502-1	DIAGONAL DE 1,00 X 1,50	10/08/90	7	91,89		91,89
0304	ELITE	103000001407-1	POSTE DE 2,25 M	10/08/90	7	3,98		3,98
0304	ELITE	103000001818-0	TRAVESSA DE 1,05	14/08/90	14	14,05		14,05
0304	ELITE	103000001818-1	TRAVESSA DE 1,05	14/08/90	429	4.920,91		4.920,91
0304	ELITE	103000004233-0	TRAVESSA DE 1,05	14/08/90	424	290,20		290,20
0304	ELITE	103000004233-1	TRAVESSA DE 1,05	14/08/90	163	1.767,76		1.767,76
0304	ELITE	103000007760-0	TRAVESSA DE 1,05	14/08/90	183	89,23		89,23
0304	ELITE	103000007760-1	TRAVESSA DE 1,05	14/08/90	36	413,59		413,59
0304	ELITE	103000001214-0	POSTE DE 1,50	14/08/90	36	21,00		21,00
0304	ELITE	103000001215-1	POSTE DE 1,50	10/08/90	37	548,41		548,41
0304	ELITE	103000001218-0	POSTE DE 1,50	10/08/90	37	31,94		31,94
0304	ELITE	103000001218-1	POSTE DE 1,50	10/08/90	59	660,99		660,99
0304	ELITE	103000005835-0	POSTE DE 1,50	10/08/90	66	50,16		50,16
0304	ELITE	103000005835-1	POSTE DE 1,50	10/08/90	35	505,11		505,11
0304	ELITE	103000003597-0	POSTE DE 1,50	10/08/90	35	26,42		26,42
0304	ELITE	103000003597-1	POSTE DE 1,50	10/08/90	63	314,87		314,87
0304	ELITE	103000007401-0	POSTE DE 1,50	10/08/90	63	47,45		47,45
0304	ELITE	103000007401-1	POSTE DE 1,50	10/08/90	27	399,68		399,68
0304	ELITE	103000007404-0	POSTE DE 1,50	10/08/90	27	22,70		22,70
0304	ELITE	103000007404-1	POSTE DE 1,50	10/08/90	43	661,12		661,12
0304	ELITE	103000001821-0	TRAVESSA DE 1,05	10/08/90	43	39,61		39,61
0304	ELITE	103000001821-1	TRAVESSA DE 1,05	10/08/90	208	2.218,48		2.218,48
0304	ELITE	103000001824-0	TRAVESSA DE 1,05	10/08/90	208	129,10		129,10
0304	ELITE	103000001824-1	TRAVESSA DE 1,05	10/08/90	139	1.685,85		1.685,85
0304	ELITE	103000002335-0	TRAVESSA DE 1,05	10/08/90	139	92,38		92,38
0304	ELITE	103000002335-1	TRAVESSA DE 1,05	10/08/90	75	729,20		729,20
0304	ELITE	103000001237-0	TRAVESSA DE 1,05	10/08/90	75	48,53		48,53
0304	ELITE	103000002337-1	TRAVESSA DE 1,05	10/08/90	50	870,38		870,38
0304	ELITE	103000007753-0	TRAVESSA DE 1,05	10/08/90	60	33,22		33,22
0304	ELITE	103000007753-1	TRAVESSA DE 1,05	10/08/90	17	181,15		181,15
0304	ELITE	103000007748-0	TRAVESSA DE 1,05	10/08/90	17	10,65		10,65
0304	ELITE	103000007758-1	TRAVESSA DE 1,05	10/08/90	11	128,48		128,48
0304	ELITE	103000001823-0	TRAVESSA DE 1,05	10/08/90	11	7,31		7,31
0304	ELITE	103000001825-1	TRAVESSA DE 1,05	21/08/90	826	6.627,78		6.627,78
0304	ELITE	103000002338-0	TRAVESSA DE 1,05	21/08/90	625	491,77		491,77
0304	ELITE	103000002338-1	TRAVESSA DE 1,05	21/08/90	223	2.368,38		2.368,38
0304	ELITE	103000007767-0	TRAVESSA DE 1,05	21/08/90	223	164,78		164,78
0304	ELITE	103000007767-1	TRAVESSA DE 1,05	21/08/90	62	652,26		652,26
0304	ELITE	103000001219-0	POSTE DE 1,50	21/08/90	62	38,42		38,42
0304	ELITE	103000001219-1	POSTE DE 1,50	22/08/90	37	647,09		647,09
0304	ELITE	103000005836-0	POSTE DE 1,50	22/08/90	37	40,14		40,14
0304	ELITE	103000005836-1	POSTE DE 1,50	22/08/90	35	503,90		503,90
0304	ELITE	103000007409-0	POSTE DE 1,50	22/08/90	35	38,87		38,87
0304	ELITE	103000007409-1	POSTE DE 1,50	22/08/90	27	368,73		368,73
0304	ELITE	103000001826-0	TRAVESSA DE 1,05	22/08/90	27	28,62		28,62
0304	ELITE	103000001826-1	TRAVESSA DE 1,05	22/08/90	70	740,60		740,60
0304	ELITE	103000002339-0	TRAVESSA DE 1,05	22/08/90	70	54,35		54,35
0304	ELITE	103000002339-1	TRAVESSA DE 1,05	22/08/90	25	264,67		264,67
0304	ELITE	103000007768-0	TRAVESSA DE 1,05	22/08/90	25	19,41		19,41
0304	ELITE	103000007768-1	TRAVESSA DE 1,05	22/08/90	5	62,91		62,91
0304	ELITE	103000001827-0	TRAVESSA DE 1,05	22/08/90	5	3,89		3,89
0304	ELITE	103000002341-0	TRAVESSA DE 1,05	23/08/90	174	1.834,00		1.834,00
0304	ELITE	103000002341-1	TRAVESSA DE 1,05	23/08/90	174	141,62		141,62
0304	ELITE	103000002341-2	TRAVESSA DE 1,05	23/08/90	82	853,81		853,81
0304	ELITE	103000007769-0	TRAVESSA DE 1,05	23/08/90	82	60,48		60,48
0304	ELITE	103000007769-1	TRAVESSA DE 1,05	23/08/90	14	147,64		147,64
0304	ELITE	103000001829-0	TRAVESSA DE 1,05	23/08/90	14	11,59		11,59
0304	ELITE	103000001829-1	TRAVESSA DE 1,05	24/08/90	390	4.805,80		4.805,80
0304	ELITE	103000002344-0	TRAVESSA DE 1,05	24/08/90	388	592,72		592,72
0304	ELITE	103000002344-1	TRAVESSA DE 1,05	24/08/90	140	1.711,99		1.711,99
0304	ELITE	103000007790-0	TRAVESSA DE 1,05	24/08/90	140	139,90		139,90
0304	ELITE	103000007790-1	TRAVESSA DE 1,05	24/08/90	33	460,64		460,64
0304	ELITE	103000001180-0	POSTE DE 1,0	24/08/90	83	32,88		32,88
0304	ELITE	103000001180-1	POSTE DE 1,0	25/08/90	80	824,14		824,14
0304	ELITE	103000002508-0	POSTE DE 1,0	25/08/90	80	81,28		81,28
0304	ELITE	103000002508-1	POSTE DE 1,0	25/08/90	58	616,18		616,18
0304	ELITE	103000004508-1	POSTE DE 1,0	26/08/90	89	59,95		59,95

[Handwritten signature]

CozHI
42
R

Bens de Locação - 51

Data : 30.11.2013

Valores em Reals

Grupo	Descrição grupo	Código Imobilizado	Descrição do bem	Data aquisição	Quant	Custo de aquisição	Depreciação acumulada	Valor residual
0304	ELITE	103000007345-0	POSTE DE 1,0	28/08/90	81	636,00	(836,00)	-
0304	ELITE	103000007345-1	POSTE DE 1,0	28/08/90	81	61,90	(81,90)	-
0304	ELITE	103000001221-0	POSTE DE 1,50	28/08/90	65	841,61	(841,61)	-
0304	ELITE	103000001221-1	POSTE DE 1,50	28/08/90	65	82,01	(82,01)	-
0304	ELITE	103000002841-0	POSTE DE 1,50	28/08/90	83	780,43	(780,43)	-
0304	ELITE	103000002841-1	POSTE DE 1,50	28/08/90	83	77,62	(77,62)	-
0304	ELITE	103000007411-0	POSTE DE 1,50	28/08/90	43	846,18	(846,18)	-
0304	ELITE	103000007411-1	POSTE DE 1,50	28/08/90	43	82,87	(82,87)	-
0304	ELITE	103000001831-0	TRAVESSA DE 1,05	28/08/90	1.738	18.248,84	(18.248,84)	-
0304	ELITE	103000001831-1	TRAVESSA DE 1,05	28/08/90	1.738	1.876,00	(1.876,00)	-
0304	ELITE	103000006247-0	TRAVESSA DE 1,03	28/08/90	820	8.874,58	(8.874,58)	-
0304	ELITE	103000006247-1	TRAVESSA DE 1,03	28/08/90	820	870,00	(870,00)	-
0304	ELITE	103000007781-0	TRAVESSA DE 1,03	28/08/90	145	1.807,80	(1.807,80)	-
0304	ELITE	103000007781-1	TRAVESSA DE 1,03	28/08/90	145	158,69	(158,69)	-
0304	ELITE	103000001834-0	TRAVESSA DE 1,05	05/09/90	417	4.727,68	(4.727,68)	-
0304	ELITE	103000001834-1	TRAVESSA DE 1,05	05/09/90	417	72,21	(72,21)	-
0304	ELITE	103000005248-0	TRAVESSA DE 1,05	05/09/90	189	1.889,80	(1.889,80)	-
0304	ELITE	103000005248-1	TRAVESSA DE 1,05	05/09/90	189	25,80	(25,80)	-
0304	ELITE	103000007782-0	TRAVESSA DE 1,05	05/09/90	34	385,42	(385,42)	-
0304	ELITE	103000007782-1	TRAVESSA DE 1,05	05/09/90	34	5,88	(5,88)	-
0304	ELITE	103000001838-0	TRAVESSA DE 1,05	12/09/90	148	1.620,35	(1.620,35)	-
0304	ELITE	103000001838-1	TRAVESSA DE 1,05	12/09/90	148	58,86	(58,86)	-
0304	ELITE	103000006249-0	TRAVESSA DE 1,03	12/09/90	52	677,12	(677,12)	-
0304	ELITE	103000006249-1	TRAVESSA DE 1,03	12/09/90	52	21,32	(21,32)	-
0304	ELITE	103000007783-0	TRAVESSA DE 1,05	12/09/90	12	133,18	(133,18)	-
0304	ELITE	103000007783-1	TRAVESSA DE 1,05	12/09/90	12	4,83	(4,83)	-
0304	ELITE	103000001183-0	POSTE DE 1,00 M	18/09/90	20	210,47	(210,47)	-
0304	ELITE	103000001183-1	POSTE DE 1,00 M	18/09/90	20	12,48	(12,48)	-
0304	ELITE	103000005810-0	POSTE DE 1,00 M	19/09/90	16	167,65	(167,65)	-
0304	ELITE	103000005810-1	POSTE DE 1,00 M	19/09/90	16	9,34	(9,34)	-
0304	ELITE	103000007348-0	POSTE DE 1,00 M	18/09/90	16	157,85	(157,85)	-
0304	ELITE	103000007348-1	POSTE DE 1,00 M	18/09/90	16	9,34	(9,34)	-
0304	ELITE	103000001223-0	POSTE DE 1,50 M	19/09/90	81	1.441,20	(1.441,20)	-
0304	ELITE	103000001223-1	POSTE DE 1,50 M	18/09/90	91	85,31	(85,31)	-
0304	ELITE	103000005843-0	POSTE DE 1,50 M	18/09/90	88	1.363,70	(1.363,70)	-
0304	ELITE	103000005843-1	POSTE DE 1,50 M	18/09/90	88	80,73	(80,73)	-
0304	ELITE	103000007414-0	POSTE DE 1,50 M	18/09/90	70	1.084,84	(1.084,84)	-
0304	ELITE	103000007414-1	POSTE DE 1,50 M	18/09/90	70	64,21	(64,21)	-
0304	ELITE	103000002748-0	DIAGONAL 1,8 X 1,8	28/08/90	49	693,42	(693,42)	-
0304	ELITE	103000002748-1	DIAGONAL 1,8 X 1,8	28/08/90	49	61,97	(61,97)	-
0304	ELITE	103000006567-0	DIAGONAL 1,8 X 1,8	25/08/90	57	790,60	(790,60)	-
0304	ELITE	103000006567-1	DIAGONAL 1,8 X 1,8	25/08/90	57	70,64	(70,64)	-
0304	ELITE	103000001185-0	POSTE DE 1,00 M	28/08/90	20	189,23	(189,23)	-
0304	ELITE	103000001185-1	POSTE DE 1,00 M	28/08/90	20	23,41	(23,41)	-
0304	ELITE	103000005812-0	POSTE DE 1,00 M	28/08/90	18	148,64	(148,64)	-
0304	ELITE	103000005812-1	POSTE DE 1,00 M	28/08/90	18	17,58	(17,58)	-
0304	ELITE	103000007381-0	POSTE DE 1,00 M	28/08/90	18	148,64	(148,64)	-
0304	ELITE	103000007381-1	POSTE DE 1,00 M	28/08/90	18	17,58	(17,58)	-
0304	ELITE	103000001840-0	TRAVESSA DE 1,05	28/08/90	278	3.143,65	(3.143,65)	-
0304	ELITE	103000001840-1	TRAVESSA DE 1,05	28/08/90	278	368,81	(368,81)	-
0304	ELITE	103000006250-0	TRAVESSA DE 1,05	28/08/90	89	1.119,47	(1.119,47)	-
0304	ELITE	103000006250-1	TRAVESSA DE 1,05	28/08/90	89	131,34	(131,34)	-
0304	ELITE	103000007784-0	TRAVESSA DE 1,05	28/08/90	23	280,00	(280,00)	-
0304	ELITE	103000007784-1	TRAVESSA DE 1,05	28/08/90	23	30,51	(30,51)	-
0304	ELITE	103000002878-0	DIAGONAL 1,0 X 1,5	28/08/90	25	642,68	(642,68)	-
0304	ELITE	103000002878-1	DIAGONAL 1,0 X 1,5	28/08/90	25	75,42	(75,42)	-
0304	ELITE	103000006583-0	DIAGONAL 1,0 X 1,5	28/08/90	14	180,72	(180,72)	-
0304	ELITE	103000006583-1	DIAGONAL 1,0 X 1,5	28/08/90	14	18,88	(18,88)	-
0304	ELITE	103000002701-0	DIAGONAL 1,0 X 2,0	28/08/90	35	492,12	(492,12)	-
0304	ELITE	103000002701-1	DIAGONAL 1,0 X 2,0	28/08/90	35	54,22	(54,22)	-
0304	ELITE	103000006521-0	DIAGONAL 1,0 X 2,0	28/08/90	13	182,05	(182,05)	-
0304	ELITE	103000006521-1	DIAGONAL 1,0 X 2,0	28/08/90	13	21,38	(21,38)	-
0304	ELITE	103000002875-0	DIAGONAL 2,4 X 1,5	28/08/90	10	188,82	(188,82)	-
0304	ELITE	103000002875-1	DIAGONAL 2,4 X 1,5	28/08/90	10	22,13	(22,13)	-
0304	ELITE	103000006881-0	DIAGONAL 2,4 X 1,8	28/08/90	25	428,63	(428,63)	-
0304	ELITE	103000006881-1	DIAGONAL 2,4 X 1,8	28/08/90	25	50,28	(50,28)	-
0304	ELITE	103000007778-0	DIAGONAL DE 1,80 X 2,00	01/10/90	18	280,85	(280,85)	-
0304	ELITE	103000007778-1	DIAGONAL DE 1,80 X 2,00	01/10/90	18	1,62	(1,62)	-
0304	ELITE	103000006884-0	DIAGONAL DE 1,80 X 2,00	01/10/90	12	234,04	(234,04)	-
0304	ELITE	103000006884-1	DIAGONAL DE 1,80 X 2,00	01/10/90	12	1,27	(1,27)	-
0304	ELITE	103000001841-0	TRAVESSA DE 1,05	08/10/90	118	1.738,30	(1.738,30)	-
0304	ELITE	103000001841-1	TRAVESSA DE 1,05	08/10/90	118	47,26	(47,26)	-
0304	ELITE	103000006281-0	TRAVESSA DE 1,05	08/10/90	42	618,00	(618,00)	-
0304	ELITE	103000006281-1	TRAVESSA DE 1,05	08/10/90	42	18,83	(18,83)	-
0304	ELITE	103000007785-0	TRAVESSA DE 1,05	08/10/90	10	147,40	(147,40)	-
0304	ELITE	103000007785-1	TRAVESSA DE 1,05	08/10/90	10	4,03	(4,03)	-
0304	ELITE	103000007782-0	DIAGONAL DE 1,0 X 2,0	08/10/90	4	69,50	(69,50)	-
0304	ELITE	103000007782-1	DIAGONAL DE 1,0 X 2,0	08/10/90	4	1,80	(1,80)	-

Handwritten signature or mark.

Handwritten signature or mark.

Handwritten signature or mark.

Handwritten signature or mark.

6242

43

Bom de Locação - SI

Data : 30.11.2013

Valores em Reais

Grupo	Descrição grupo	Código Inativado	Descrição do bom	Data aquisição	Quant	Custo de aquisição	Depreciação acumulada	Valor residual
0304	ELITE	103000002747-0	DIAGONAL DE 1,80 X 1,50	08/10/80	83	1.848,76	(1.848,76)	
0304	ELITE	103000002858-0	DIAGONAL DE 1,80 X 1,50	08/10/80	93	45,04	(45,04)	
0304	ELITE	103000002858-1	DIAGONAL DE 1,80 X 1,50	08/10/80	112	1.982,60	(1.982,60)	
0304	ELITE	103000002812-0	DIAGONAL DE 2,10 X 1,50	08/10/80	40	53,67	(53,67)	
0304	ELITE	103000002812-1	DIAGONAL DE 2,10 X 1,50	18/10/80	40	787,83	(787,83)	
0304	ELITE	103000002814-0	DIAGONAL DE 2,10 X 1,50	18/10/80	18	28,26	(28,26)	
0304	ELITE	103000002814-1	DIAGONAL DE 2,10 X 1,50	18/10/80	18	288,83	(288,83)	
0304	ELITE	103000001225-0	POSTE DE 1,50 M	18/10/80	37	14,06	(14,06)	
0304	ELITE	103000001225-1	POSTE DE 1,50 M	18/10/80	37	455,38	(455,38)	
0304	ELITE	103000002846-0	POSTE DE 1,50 M	18/10/80	37	23,25	(23,25)	
0304	ELITE	103000002846-1	POSTE DE 1,50 M	18/10/80	35	419,41	(419,41)	
0304	ELITE	103000007417-0	POSTE DE 1,50 M	18/10/80	35	23,26	(23,26)	
0304	ELITE	103000007417-1	POSTE DE 1,50 M	18/10/80	27	323,54	(323,54)	
0304	ELITE	103000001843-0	TRAVESSA DE 1,05	18/10/80	27	17,84	(17,84)	
0304	ELITE	103000001843-1	TRAVESSA DE 1,05	18/10/80	278	3.121,89	(3.121,89)	
0304	ELITE	103000002822-0	TRAVESSA DE 1,05	18/10/80	278	173,10	(173,10)	
0304	ELITE	103000002822-1	TRAVESSA DE 1,05	18/10/80	99	1.111,64	(1.111,64)	
0304	ELITE	103000007768-0	TRAVESSA DE 1,05	18/10/80	99	61,64	(61,64)	
0304	ELITE	103000007768-1	TRAVESSA DE 1,05	18/10/80	23	258,26	(258,26)	
0304	ELITE	103000002875-0	DIAGONAL DE 1,0 X 1,5	18/10/80	23	14,32	(14,32)	
0304	ELITE	103000002875-1	DIAGONAL DE 1,0 X 1,5	18/10/80	38	437,68	(437,68)	
0304	ELITE	103000002894-0	DIAGONAL DE 1,0 X 1,5	18/10/80	38	24,29	(24,29)	
0304	ELITE	103000002894-1	DIAGONAL DE 1,0 X 1,5	18/10/80	9	109,73	(109,73)	
0304	ELITE	103000002703-0	DIAGONAL DE 1,0 X 2,0	18/10/80	9	5,75	(5,75)	
0304	ELITE	103000002703-1	DIAGONAL DE 1,0 X 2,0	18/10/80	33	472,63	(472,63)	
0304	ELITE	103000002823-0	DIAGONAL DE 1,0 X 2,0	18/10/80	33	26,20	(26,20)	
0304	ELITE	103000002823-1	DIAGONAL DE 1,0 X 2,0	18/10/80	13	186,15	(186,15)	
0304	ELITE	103000002749-0	DIAGONAL DE 1,80 X 1,50	18/10/80	13	10,32	(10,32)	
0304	ELITE	103000002749-1	DIAGONAL DE 1,80 X 1,50	18/10/80	17	255,04	(255,04)	
0304	ELITE	103000002850-0	DIAGONAL DE 1,80 X 1,50	18/10/80	17	14,14	(14,14)	
0304	ELITE	103000002850-1	DIAGONAL DE 1,80 X 1,50	18/10/80	17	255,04	(255,04)	
0304	ELITE	103000002781-0	DIAGONAL DE 1,80 X 2,00	18/10/80	17	14,14	(14,14)	
0304	ELITE	103000002781-1	DIAGONAL DE 1,80 X 2,00	18/10/80	19	269,85	(269,85)	
0304	ELITE	103000002895-0	DIAGONAL DE 1,80 X 2,00	18/10/80	16	14,95	(14,95)	
0304	ELITE	103000002895-1	DIAGONAL DE 1,80 X 2,00	18/10/80	16	224,71	(224,71)	
0304	ELITE	103000001187-0	POSTE DE 1,00 M	25/10/80	11	12,46	(12,46)	
0304	ELITE	103000001187-1	POSTE DE 1,00 M	25/10/80	11	118,38	(118,38)	
0304	ELITE	103000002813-0	POSTE DE 1,00 M	25/10/80	11	11,57	(11,57)	
0304	ELITE	103000002813-1	POSTE DE 1,00 M	25/10/80	8	66,10	(66,10)	
0304	ELITE	103000002734-0	POSTE DE 1,00 M	25/10/80	8	8,41	(8,41)	
0304	ELITE	103000002734-1	POSTE DE 1,00 M	25/10/80	7	75,34	(75,34)	
0304	ELITE	103000001845-0	TRAVESSA DE 1,05	25/10/80	7	7,38	(7,38)	
0304	ELITE	103000001845-1	TRAVESSA DE 1,05	25/10/80	278	3.284,88	(3.284,88)	
0304	ELITE	103000002824-0	TRAVESSA DE 1,05	25/10/80	278	329,73	(329,73)	
0304	ELITE	103000002824-1	TRAVESSA DE 1,05	25/10/80	99	1.205,40	(1.205,40)	
0304	ELITE	103000002787-0	TRAVESSA DE 1,05	25/10/80	99	137,78	(137,78)	
0304	ELITE	103000002787-1	TRAVESSA DE 1,05	25/10/80	23	280,04	(280,04)	
0304	ELITE	103000002751-0	DIAGONAL DE 1,80 X 1,60	25/10/80	23	27,35	(27,35)	
0304	ELITE	103000002751-1	DIAGONAL DE 1,80 X 1,60	25/10/80	19	316,94	(316,94)	
0304	ELITE	103000002851-0	DIAGONAL DE 1,80 X 1,50	25/10/80	19	30,87	(30,87)	
0304	ELITE	103000002851-1	DIAGONAL DE 1,80 X 1,50	25/10/80	21	349,19	(349,19)	
0304	ELITE	103000001846-0	TRAVESSA DE 1,05 M	25/10/80	21	34,12	(34,12)	
0304	ELITE	103000001846-1	TRAVESSA DE 1,05 M	05/11/80	383	4.608,52	(4.608,52)	
0304	ELITE	103000002355-0	TRAVESSA DE 1,05 M	05/11/80	383	33,22	(33,22)	
0304	ELITE	103000002355-1	TRAVESSA DE 1,05 M	05/11/80	136	1.626,45	(1.626,45)	
0304	ELITE	103000007770-0	TRAVESSA DE 1,05 M	05/11/80	136	11,79	(11,79)	
0304	ELITE	103000007770-1	TRAVESSA DE 1,05 M	05/11/80	32	385,05	(385,05)	
0304	ELITE	103000002783-0	DIAGONAL DE 1,80 X 2,00	05/11/80	32	2,78	(2,78)	
0304	ELITE	103000002783-1	DIAGONAL DE 1,80 X 2,00	05/11/80	75	1.411,89	(1.411,89)	
0304	ELITE	103000002386-0	DIAGONAL DE 1,80 X 2,00	05/11/80	75	10,17	(10,17)	
0304	ELITE	103000002386-1	DIAGONAL DE 1,80 X 2,00	05/11/80	71	1.336,40	(1.336,40)	
0304	ELITE	103000001785-0	DIAGONAL DE 1,80 X 2,00	05/11/80	60	9,63	(9,63)	
0304	ELITE	103000001785-1	DIAGONAL DE 1,80 X 2,00	05/11/80	60	933,63	(933,63)	
0304	ELITE	103000002867-0	DIAGONAL DE 1,80 X 2,00	05/11/80	47	24,12	(24,12)	
0304	ELITE	103000002867-1	DIAGONAL DE 1,80 X 2,00	05/11/80	47	877,52	(877,52)	
0304	ELITE	103000001228-0	POSTE DE 1,50 M	05/11/80	47	22,88	(22,88)	
0304	ELITE	103000001228-1	POSTE DE 1,50 M	05/11/80	8	112,80	(112,80)	
0304	ELITE	103000002848-0	POSTE DE 1,50 M	05/11/80	8	3,68	(3,68)	
0304	ELITE	103000002848-1	POSTE DE 1,50 M	05/11/80	7	57,69	(57,69)	
0304	ELITE	103000002822-0	POSTE DE 2,00 M	05/11/80	7	2,88	(2,88)	
0304	ELITE	103000002812-0	POSTE DE 2,00 M	05/11/80	80	25,13	(25,13)	
0304	ELITE	103000002812-1	POSTE DE 2,00 M	05/11/80	43	824,22	(824,22)	
0304	ELITE	103000001847-0	TRAVESSA DE 1,05 M	05/11/80	43	28,93	(28,93)	
0304	ELITE	103000001847-1	TRAVESSA DE 1,05 M	05/11/80	139	1.573,79	(1.573,79)	
0304	ELITE	103000002354-0	TRAVESSA DE 1,05 M	05/11/80	60	31,48	(31,48)	
0304	ELITE	103000002354-1	TRAVESSA DE 1,05 M	05/11/80	60	566,11	(566,11)	
0304	ELITE	103000007732-0	TRAVESSA DE 1,05 M	05/11/80	50	18,51	(18,51)	
0304	ELITE	103000007732-1	TRAVESSA DE 1,05 M	05/11/80	11	124,54	(124,54)	

Handwritten signature or mark.

Handwritten signature or mark.

Handwritten signature or mark.

Handwritten signature or mark.

Handwritten signature or mark.

Bens de Locação - B1

6243

44
P

Bens de Locação - B1

Data : 30.11.2013

Valores em Reais

Grupo	Descrição grupo	Código Imobilizado	Descrição do bem	Data aquisição	Quant	Custo de aquisição	Depreciação acumulada	Valor residual
0304	ELITE	103000007773-1	TRAVESSA DE 1,05 M	09/11/95	11	4,07	(4,07)	-
0304	ELITE	103000002705-0	DIAGONAL DE 1,00 X 2,00	09/11/95	24	499,70	(499,70)	-
0304	ELITE	103000002706-1	DIAGONAL DE 1,00 X 2,00	09/11/95	24	16,34	(16,34)	-
0304	ELITE	103000002822-0	DIAGONAL DE 1,00 X 2,00	09/11/95	14	208,78	(208,78)	-
0304	ELITE	103000001848-0	TRAVESSA DE 1,05 M	09/11/95	14	6,73	(6,73)	-
0304	ELITE	103000001849-1	TRAVESSA DE 1,05 M	12/11/95	230	2.924,99	(2.924,99)	-
0304	ELITE	103000002824-0	TRAVESSA DE 1,05 M	12/11/95	230	111,85	(111,85)	-
0304	ELITE	103000002758-1	TRAVESSA DE 1,05 M	12/11/95	89	1.005,65	(1.005,65)	-
0304	ELITE	103000007775-0	TRAVESSA DE 1,05 M	12/11/95	21	39,82	(39,82)	-
0304	ELITE	103000002678-0	DIAGONAL 1,00 X 1,50	12/11/95	21	237,27	(237,27)	-
0304	ELITE	103000002678-1	DIAGONAL 1,00 X 1,50	12/11/95	10	8,40	(8,40)	-
0304	ELITE	103000002678-0	DIAGONAL 1,00 X 1,50	12/11/95	10	183,55	(183,55)	-
0304	ELITE	103000002678-1	DIAGONAL 1,00 X 1,50	12/11/95	18	7,27	(7,27)	-
0304	ELITE	103000002678-0	DIAGONAL 1,00 X 1,50	12/11/95	4	45,88	(45,88)	-
0304	ELITE	103000002752-0	DIAGONAL DE 1,80 X 1,50	12/11/95	4	5,82	(5,82)	-
0304	ELITE	103000002752-1	DIAGONAL DE 1,80 X 1,50	12/11/95	10	148,20	(148,20)	-
0304	ELITE	103000002543-0	DIAGONAL DE 1,80 X 1,50	12/11/95	10	5,82	(5,82)	-
0304	ELITE	103000002543-1	DIAGONAL DE 1,80 X 1,50	12/11/95	9	38,92	(38,92)	-
0304	ELITE	103000002787-0	DIAGONAL DE 1,80 X 2,00	12/11/95	8	3,62	(3,62)	-
0304	ELITE	103000002787-1	DIAGONAL DE 1,80 X 2,00	12/11/95	19	296,63	(296,63)	-
0304	ELITE	103000002899-0	DIAGONAL DE 1,80 X 2,00	12/11/95	15	11,75	(11,75)	-
0304	ELITE	103000002899-1	DIAGONAL DE 1,80 X 2,00	12/11/95	15	247,36	(247,36)	-
0304	ELITE	103000002899-0	DIAGONAL DE 2,40 X 1,50	12/11/95	15	9,49	(9,49)	-
0304	ELITE	103000002899-1	DIAGONAL DE 2,40 X 1,50	12/11/95	6	227,86	(227,86)	-
0304	ELITE	103000002899-0	DIAGONAL DE 2,40 X 1,50	12/11/95	8	9,02	(9,02)	-
0304	ELITE	103000002899-1	DIAGONAL DE 2,40 X 1,50	12/11/95	17	553,38	(553,38)	-
0304	ELITE	103000001848-0	TRAVESSA DE 1,05 M	12/11/95	17	21,21	(21,21)	-
0304	ELITE	103000001849-1	TRAVESSA DE 1,05 M	21/11/95	187	2.030,57	(2.030,57)	-
0304	ELITE	103000002621-0	TRAVESSA DE 1,05 M	21/11/95	187	170,16	(170,16)	-
0304	ELITE	103000002621-1	TRAVESSA DE 1,05 M	21/11/95	67	727,35	(727,35)	-
0304	ELITE	103000007778-0	TRAVESSA DE 1,05 M	21/11/95	67	60,00	(60,00)	-
0304	ELITE	103000007778-1	TRAVESSA DE 1,05 M	21/11/95	18	173,70	(173,70)	-
0304	ELITE	103000002678-0	DIAGONAL 1,00 X 1,50	21/11/95	16	14,66	(14,66)	-
0304	ELITE	103000002678-1	DIAGONAL 1,00 X 1,50	21/11/95	8	54,32	(54,32)	-
0304	ELITE	103000002678-0	DIAGONAL 1,00 X 1,50	21/11/95	8	4,65	(4,65)	-
0304	ELITE	103000002678-1	DIAGONAL 1,00 X 1,50	21/11/95	1	6,79	(6,79)	-
0304	ELITE	103000002707-0	DIAGONAL DE 1,00 X 2,00	21/11/95	1	0,57	(0,57)	-
0304	ELITE	103000002707-1	DIAGONAL DE 1,00 X 2,00	21/11/95	20	288,57	(288,57)	-
0304	ELITE	103000002527-0	DIAGONAL DE 1,00 X 2,00	21/11/95	20	24,19	(24,19)	-
0304	ELITE	103000002527-1	DIAGONAL DE 1,00 X 2,00	21/11/95	8	116,43	(116,43)	-
0304	ELITE	103000001789-0	DIAGONAL DE 1,80 X 2,00	21/11/95	8	9,67	(9,67)	-
0304	ELITE	103000001789-1	DIAGONAL DE 1,80 X 2,00	21/11/95	12	107,41	(107,41)	-
0304	ELITE	103000002800-0	DIAGONAL DE 1,80 X 2,00	21/11/95	12	18,69	(18,69)	-
0304	ELITE	103000002800-1	DIAGONAL DE 1,80 X 2,00	21/11/95	9	148,05	(148,05)	-
0304	ELITE	103000002883-0	DIAGONAL DE 2,40 X 1,50	21/11/95	9	12,41	(12,41)	-
0304	ELITE	103000002883-1	DIAGONAL DE 2,40 X 1,50	21/11/95	10	188,80	(188,80)	-
0304	ELITE	103000002883-0	DIAGONAL DE 2,40 X 1,50	21/11/95	10	15,63	(15,63)	-
0304	ELITE	103000002883-1	DIAGONAL DE 2,40 X 1,50	21/11/95	25	428,10	(428,10)	-
0304	ELITE	103000002785-0	DIAGONAL DE 1,80 X 2,00	21/11/95	25	35,97	(35,97)	-
0304	ELITE	103000002785-1	DIAGONAL DE 1,80 X 2,00	22/11/95	158	2.739,09	(2.739,09)	-
0304	ELITE	103000002698-0	DIAGONAL DE 1,80 X 2,00	22/11/95	147	291,79	(291,79)	-
0304	ELITE	103000002698-1	DIAGONAL DE 1,80 X 2,00	22/11/95	147	2.678,24	(2.678,24)	-
0304	ELITE	103000001442-0	DIAGONAL DE 1,00 X 1,50	21/11/95	147	237,26	(237,26)	-
0304	ELITE	103000002882-1	DIAGONAL DE 1,00 X 1,50	21/11/95	23	240,33	(240,33)	-
0304	ELITE	1030000025507-0	DIAGONAL DE 1,00 X 1,50	21/11/95	23	28,63	(28,63)	-
0304	ELITE	1030000025507-1	DIAGONAL DE 1,00 X 1,50	21/11/95	8	62,00	(62,00)	-
0304	ELITE	103000001333-0	POSTE DE 2,00 M	07/12/95	6	7,44	(7,44)	-
0304	ELITE	103000001333-1	POSTE DE 2,00 M	07/12/95	101	1.713,06	(1.713,06)	-
0304	ELITE	103000002620-0	POSTE DE 2,00 M	07/12/95	191	66,64	(66,64)	-
0304	ELITE	103000002620-1	POSTE DE 2,00 M	07/12/95	71	1.204,26	(1.204,26)	-
0304	ELITE	103000007513-0	POSTE DE 2,00 M	07/12/95	71	46,84	(46,84)	-
0304	ELITE	103000007513-1	POSTE DE 2,00 M	07/12/95	27	474,81	(474,81)	-
0304	ELITE	103000001851-0	TRAVESSA DE 1,05 M	07/12/95	27	18,47	(18,47)	-
0304	ELITE	103000001851-1	TRAVESSA DE 1,05 M	07/12/95	70	739,23	(739,23)	-
0304	ELITE	103000002624-0	TRAVESSA DE 1,05 M	07/12/95	70	29,78	(29,78)	-
0304	ELITE	103000002624-1	TRAVESSA DE 1,05 M	07/12/95	25	284,01	(284,01)	-
0304	ELITE	103000002780-0	TRAVESSA DE 1,05 M	07/12/95	25	10,27	(10,27)	-
0304	ELITE	103000002780-1	TRAVESSA DE 1,05 M	07/12/95	6	52,80	(52,80)	-
0304	ELITE	103000002684-0	DIAGONAL DE 1,05 X 1,50 M	07/12/95	5	2,05	(2,05)	-
0304	ELITE	103000002684-1	DIAGONAL DE 1,05 X 1,50 M	07/12/95	38	484,83	(484,83)	-
0304	ELITE	103000002620-0	DIAGONAL DE 1,05 X 1,50 M	07/12/95	38	18,06	(18,06)	-
0304	ELITE	103000002620-1	DIAGONAL DE 1,05 X 1,50 M	07/12/95	9	114,83	(114,83)	-
0304	ELITE	103000002781-0	DIAGONAL DE 1,80 X 2,00 M	07/12/95	9	4,47	(4,47)	-
0304	ELITE	103000002781-1	DIAGONAL DE 1,80 X 2,00 M	07/12/95	14	221,68	(221,68)	-
0304	ELITE	103000002691-0	DIAGONAL DE 1,80 X 2,00 M	07/12/95	14	8,82	(8,82)	-
0304	ELITE	103000002691-1	DIAGONAL DE 1,80 X 2,00 M	07/12/95	11	174,37	(174,37)	-
0304	ELITE	103000001190-0	POSTE 1,00M	24/07/01	11	6,78	(6,78)	-
0304	ELITE	103000001190-1	POSTE 1,00M	24/07/01	16	216,39	(216,39)	-

Handwritten signature or mark.

Handwritten signature or mark.

6244
158

Bens de Locação - SI

Data : 30.11.2013

Valores em Reais

Grupo	Descrição grupo	Código Imobilizado	Descrição do bem	Data Aquisição	Quant	Custo de aquisição	Depreciação acumulada	Valor residual
0304	ELITE	103000006810-0	POSTE 1,00M	24/07/91	13	156,28	(156,28)	-
0304	ELITE	103000007357-0	POSTE 1,00M	24/07/91	13	156,28	(156,28)	-
0304	ELITE	103000006831-0	POSTE 2,00 NF 1107	07/10/92	12	350,51	(350,51)	-
0304	ELITE	103000006833-0	TRAVESSA 1,05 NF 1107	07/10/92	80	1.020,85	(1.020,85)	-
0308	TUBOMILLS	103000005529-0	DIAGONAL 1,05 X 2,00 NF 1107	07/10/92	8	228,81	(228,81)	-
0308	TUBOMILLS	103000005529-0	BRACADERA DE CUNHA	18/12/94	6.041	31.811,21	(31.811,21)	-
0304	ELITE	103000007514-0	POSTE 2,00	27/12/94	1.278	8.480,71	(8.480,71)	-
0304	ELITE	103000001333-0	POSTE DE 2,00 (NF 1625)	27/01/95	150	3.150,40	(3.150,40)	-
0304	ELITE	103000007384-0	DIAGONAL DE 2,40X1,50 (NF 1625)	09/02/95	280	6.657,28	(6.657,28)	-
0304	ELITE	103000007260-0	POSTE 0,60 M	07/12/95	202	800,63	(800,63)	-
0304	ELITE	103000007616-0	POSTE 2,00 (NF 1634)	07/02/96	100	521,78	(405,92)	24,07
0304	ELITE	103000007517-0	POSTE 2,00 (NF 1538)	10/02/96	581	2.043,00	(2.043,00)	-
0304	ELITE	103000007619-0	POSTE 2,00 (NF 1546)	14/02/96	150	12.807,35	(12.807,35)	-
0304	ELITE	103000007620-0	POSTE 2,00 (NF 1548)	15/02/96	200	3.370,05	(3.370,05)	-
0304	ELITE	103000007515-0	POSTE 2,00 (NF 1551)	18/02/96	150	4.494,60	(4.494,60)	-
0304	ELITE	103000007420-0	POSTE 1,50 (NF 1661)	28/02/96	293	3.370,95	(3.370,95)	-
0304	ELITE	103000007518-0	POSTE 2,00 (NF 1661)	28/02/96	489	5.288,84	(5.288,84)	-
0304	ELITE	103000007521-0	POSTE 2,00 (NF 1678)	28/02/96	1	10.889,30	(10.889,30)	-
0304	ELITE	103000007182-0	TRAVESSA 1,05 (NF 1669)	28/02/96	1	14,75	(14,75)	-
0308	TUBOMILLS	103000005623-0	BRACADERA DE CUNHA (NF 2287)	28/02/96	23	249,55	(249,55)	-
0308	TUBOMILLS	103000005623-0	BRACADERA DE CUNHA (NF 2287)	28/02/96	7.100	36.084,00	(36.084,00)	-
0304	ELITE	103000003627-0	BRACADERA DE CUNHA (NF 1571)	15/03/96	3.240	15.050,00	(15.050,00)	-
0308	TUBOMILLS	103000001231-0	POSTE ELITE 1,50	18/12/96	185	3.660,03	(3.660,03)	-
0304	ELITE	103000008391-0	BRACADERA DE CUNHA	27/12/96	23.000	91.789,32	(91.789,32)	-
0304	ELITE	103000007273-0	ELITE POSTE 0,60	07/01/97	250	1.634,25	(1.634,25)	-
0304	ELITE	103000007423-0	ELITE POSTE 1,50	07/01/97	304	6.831,81	(6.831,81)	-
0314	PISO DE ALUMINIO	103000007129-0	PISO DE ALUMINIO 270	07/01/97	118	2.808,87	(2.808,87)	-
0314	PISO DE ALUMINIO	103000007136-0	PISO DE ALUMINIO 270	09/02/97	1.084	69.180,80	(69.180,80)	-
0314	PISO DE ALUMINIO	103000007131-0	PISO DE ALUMINIO 270	07/02/97	1.128	68.067,89	(68.067,89)	-
0314	PISO DE ALUMINIO	103000007134-0	PISO DE ALUMINIO 270	07/02/97	1.128	68.493,39	(68.493,39)	-
0304	ELITE	103000007323-0	POSTE ELITE 200	12/02/97	376	22.065,70	(22.065,70)	-
0304	ELITE	103000003933-0	POSTE ELITE 200	18/03/97	230	5.510,34	(5.510,34)	-
0304	ELITE	103000007624-0	POSTE ELITE 200	18/03/97	150	3.593,70	(3.593,70)	-
0304	ELITE	103000005934-0	POSTE ELITE	20/03/97	150	3.593,70	(3.593,70)	-
0304	ELITE	103000007628-0	POSTE ELITE 200	21/03/97	100	1.187,90	(1.187,90)	-
0304	ELITE	103000001192-0	POSTE ELITE 100	23/01/97	4	2.365,80	(2.365,80)	-
0304	ELITE	103000001853-0	TRAVESSA ELITE 1,05	23/01/97	4	39,39	(39,39)	-
0304	ELITE	103000001137-0	POSTE 2,00	09/04/98	16	184,34	(184,34)	-
0304	ELITE	103000001733-0	POSTE 1,50	09/04/98	170	7.897,88	(7.897,88)	-
8805	Máquinas e Equipamentos de Uso Próprio	103000001340-0	POSTE 2,00	09/04/98	312	2.789,20	(2.789,20)	-
8805	Máquinas e Equipamentos de Uso Próprio	205030007682-0	Leasing Máquina Jato de areia West Blast	13/04/98	5	6.781,04	(6.781,04)	-
8805	Máquinas e Equipamentos de Uso Próprio	205000002965-0	Leasing Compressor 12-60 LACAC com manual técnico	13/04/98	1	33.013,00	(33.013,00)	-
8805	Máquinas e Equipamentos de Uso Próprio	205000002966-0	Leasing Compressor MSV	13/04/98	2	22.894,00	(22.894,00)	-
0304	ELITE	103000001342-0	POSTE ELITE	18/05/98	50	3.209,00	(3.209,00)	-
0304	ELITE	103000001347-0	POSTE ELITE 2,00	01/06/98	60	1.092,60	(1.092,60)	-
0304	ELITE	103000002729-0	DIAGONAL ELITE 1,80 X 1,00	01/06/98	51	685,97	(685,97)	-
0304	ELITE	103000002708-0	DIAGONAL 1,05 X 2,00	18/05/98	119	2.807,63	(2.807,63)	-
0304	ELITE	103000001193-0	Poste 1,00	18/05/98	80	926,00	(926,00)	-
0304	ELITE	103000001238-0	Poste 1,50	13/01/00	69	240,78	(240,78)	-
0304	ELITE	103000001236-0	Poste 1,50	13/01/00	40	259,35	(259,35)	-
0304	ELITE	103000001350-0	Poste 2,00	13/01/00	90	458,30	(458,30)	-
0304	ELITE	103000001352-0	Poste 2,00	13/01/00	177	1.235,18	(1.235,18)	-
0304	ELITE	103000001838-0	Travessa 1,05	13/01/00	268	2.669,07	(2.669,07)	-
0304	ELITE	103000001838-0	Travessa 1,05	13/01/00	230	871,96	(871,96)	-
0304	ELITE	103000002765-0	Diagonal 1,80 x 1,00	13/01/00	1.211	4.436,73	(4.436,73)	-
0304	ELITE	103000002792-0	Diagonal 1,80 x 2,00	13/01/00	47	377,18	(377,18)	-
0304	ELITE	103000001973-0	Travessa 1,05	13/01/00	14	151,89	(151,89)	-
0304	ELITE	103000001876-0	Travessa 1,05	01/02/00	200	3.613,18	(3.613,18)	-
0304	ELITE	103000001194-0	Poste 1,00	10/02/00	560	8.442,64	(8.442,64)	-
0304	ELITE	103000001241-0	Poste 1,00	11/02/00	85	1.780,54	(1.780,54)	-
0304	ELITE	103000001383-0	Poste 2,00	11/02/00	300	6.723,42	(6.723,42)	-
0304	ELITE	103000001354-0	Poste 2,00	11/02/00	100	2.810,27	(2.810,27)	-
0304	ELITE	103000002768-0	Travessa 1,80	21/02/00	400	11.841,10	(11.841,10)	-
0304	ELITE	103000001587-0	Travessa 1,05	21/02/00	14	322,70	(322,70)	-
0304	ELITE	103000002767-0	Travessa 1,80	22/02/00	610	7.688,75	(7.688,75)	-
0304	ELITE	103000002285-0	Diagonal 2,40 x 1,00	22/02/00	40	8.218,94	(8.218,94)	-
0304	ELITE	103000001357-0	Poste 2,00	22/02/00	44	341,08	(341,08)	-
0304	ELITE	103000001358-0	Poste 2,00	10/03/00	300	8.730,82	(8.730,82)	-
0304	ELITE	103000001870-0	Travessa 1,05	10/03/00	201	5.849,65	(5.849,65)	-
0304	ELITE	103000002289-0	Travessa 1,80	10/03/00	600	7.837,88	(7.837,88)	-
0304	ELITE	103000002271-0	Travessa 1,80	10/03/00	240	5.831,98	(5.831,98)	-
0304	ELITE	103000002765-0	Diagonal 1,80 x 1,00	10/03/00	524	12.078,32	(12.078,32)	-
0304	ELITE	103000002765-0	Diagonal 1,80 x 2,00	13/03/00	80	1.668,80	(1.668,80)	-
0304	ELITE	103000002825-0	Diagonal 2,40 x 1,00	13/03/00	10	181,38	(181,38)	-
0304	ELITE	103000002758-0	Diagonal 1,80 x 1,80	13/03/00	83	631,51	(631,51)	-
0304	ELITE	103000002757-0	Diagonal 1,80 x 2,00	27/03/00	90	1.638,97	(1.638,97)	-
0304	ELITE	103000002757-0	Diagonal 1,80 x 2,00	27/03/00	80	1.862,24	(1.862,24)	-

0245
468

Bens de Locação - SI

Data : 30.11.2013

Valores em Reais

Origem	Descrição grupo	Código Imobilizado	Descrição do bem	Data aquisição	Quant	Custo de aquisição	Depreciação acumulada	Valor residual
0304	ELITE	103000003658-0	Diagonal 2,40 x 1,00	27/03/00	137	1.373,29	(1.373,29)	-
0308	TUBONALIS	103000004892-0	Tubo de aço galvanizado (m)	17/04/00	30.000	398.689,28	(398.689,28)	-
0304	ELITE	103000001195-0	Poste 1,00	18/04/00	116	1.029,84	(1.029,84)	-
0304	ELITE	103000001242-0	Poste 1,60	18/04/00	160	2.801,28	(2.801,28)	-
0304	ELITE	103000002289-0	Travessa 1,80	18/04/00	638	10.019,64	(10.019,64)	-
0304	ELITE	103000002781-0	Diagonal 1,80 x 1,50	18/04/00	82	480,35	(480,35)	-
0304	ELITE	103000002782-0	Travessa 1,80	18/04/00	640	2.894,24	(2.894,24)	-
8805	Máquinas e Equipamentos de Uso Próprio	203000001781-8	Cesta Metálica com 5,00m	30/09/00	3	1.914,00	(1.914,00)	-
0318	ANDAIME DE QUADRO	103000005183-0	Quadro escada 2,00 x 1,20	05/09/00	46	8.048,46	(8.048,46)	-
0318	ANDAIME DE QUADRO	103000005188-0	Quadro arêndre 2,00 x 1,50	05/09/00	13	1.567,06	(1.567,06)	-
0318	ANDAIME DE QUADRO	103000005201-0	Quadro lateral (curvo) 2,00 x 1,20	05/09/00	68	4.717,45	(4.717,45)	-
0318	ANDAIME DE QUADRO	103000005504-0	Guarda Corpo de escada 0,80	05/09/00	136	2.570,60	(2.570,60)	-
0318	ANDAIME DE QUADRO	103000005506-0	Travessa ângulo de escada 2,00	05/09/00	6	300,81	(300,81)	-
0318	ANDAIME DE QUADRO	103000005508-0	Diagonal horizontal 2,85	05/09/00	13	348,48	(348,48)	-
0318	ANDAIME DE QUADRO	103000005510-0	Diagonal vertical 2,18	05/09/00	138	2.683,34	(2.683,34)	-
0318	ANDAIME DE QUADRO	103000005512-0	Guarda corpo andaime 2,00	05/09/00	06	2.637,00	(2.637,00)	-
0314	PISO DE ALUMINIO	103000005432-0	Piso de Alumínio MM 2,70	10/11/00	7	275,33	(275,33)	-
0314	PISO DE ALUMINIO	103000005433-0	Piso de Alumínio MM 4,50	10/11/00	3	3,00	(3,00)	-
0316	PISO METALICO	103000005438-0	Piso Metálico 1,00	12/01/01	20	286,80	(286,80)	-
0316	PISO METALICO	103000005438-0	Piso Metálico 1,60	12/01/01	20	430,20	(430,20)	-
0316	PISO METALICO	103000005484-0	Piso Metálico 2,40	12/01/01	21	1.307,96	(1.307,96)	-
0312	ACESSORIOS PARA ANDAIME	103000004464-0	Poste saída em nível	17/05/01	18	400,76	(400,76)	-
0316	PISO METALICO	103000005434-0	Escada Metálica	21/08/01	6	42,40	(42,40)	-
0316	PISO METALICO	103000005435-0	Piso metálico 2,70	30/08/01	1.027	39.002,38	(39.002,38)	-
0316	PISO METALICO	103000005435-0	Piso metálico 2,30	30/08/01	689	23.189,12	(23.189,12)	-
0316	PISO METALICO	103000005435-0	Piso metálico 3,20	30/08/01	230	11.835,33	(11.835,33)	-
0312	ACESSORIOS PARA ANDAIME	103000004485-0	Escada Metálica 2,00	12/07/01	108	4.081,04	(4.081,04)	-
0312	ACESSORIOS PARA ANDAIME	103000004488-0	Escada Metálica 2,00	12/07/01	42	1.589,96	(1.589,96)	-
0312	ACESSORIOS PARA ANDAIME	103000004587-0	Poste Saída em Nível	12/07/01	30	885,60	(885,60)	-
0312	ACESSORIOS PARA ANDAIME	103000004588-0	Poste Saída em Nível	27/07/01	32	658,08	(658,08)	-
0312	ACESSORIOS PARA ANDAIME	103000004487-0	Escada Metálica 2,00	30/07/01	125	1.534,50	(1.534,50)	-
0318	ANDAIME DE QUADRO	103000005490-0	Quadro de Escada 2,00 x 1,20	15/08/01	12	944,78	(944,78)	-
0318	ANDAIME DE QUADRO	103000005500-0	Quadro de Entrada 2,00 x 1,50	15/08/01	3	225,84	(225,84)	-
0318	ANDAIME DE QUADRO	103000005502-0	Quadro de Fundo 2,00 x 1,20	15/08/01	15	925,40	(925,40)	-
0318	ANDAIME DE QUADRO	103000005503-0	Guarda Corpo Escada 0,80	15/08/01	17	182,24	(182,24)	-
0318	ANDAIME DE QUADRO	103000005507-0	Travessa de Apoio ângulo 2,00	15/08/01	6	314,34	(314,34)	-
0318	ANDAIME DE QUADRO	103000005509-0	Diagonal Horizontal 2,85	15/08/01	3	48,36	(48,36)	-
0318	ANDAIME DE QUADRO	103000005511-0	Diagonal Vertical 2,18	15/08/01	54	923,04	(923,04)	-
0318	ANDAIME DE QUADRO	103000005513-0	Guarda Corpo Andaime 2,00	15/08/01	12	145,32	(145,32)	-
0312	ACESSORIOS PARA ANDAIME	103000004590-0	Poste saída em nível	28/08/01	9	1.085,24	(1.085,24)	-
0312	ACESSORIOS PARA ANDAIME	103000004624-0	Piso Intermediário	28/08/01	6	909,06	(909,06)	-
0312	ACESSORIOS PARA ANDAIME	103000004624-0	Poste saída em nível	19/10/01	6	102,08	(102,08)	-
0312	ACESSORIOS PARA ANDAIME	103000004623-0	Piso Intermediário	19/10/01	16	628,16	(628,16)	-
0316	PISO METALICO	103000005440-0	Piso Metálico mod. 1,60 + NF 7801 Barra Comercio	24/10/01	24	1.289,82	(1.289,82)	-
0314	PISO DE ALUMINIO	103000005431-0	Piso de Alumínio 2,00	07/11/01	6	55,87	(55,87)	-
0316	PISO METALICO	103000005456-0	Piso metálico modular 1,60	19/11/01	130	4.592,80	(4.592,80)	-
0316	PISO METALICO	103000005458-0	Piso metálico modular 2,40	19/11/01	350	16.368,00	(16.368,00)	-
0304	ELITE	103000007360-0	Poste 1,00	01/12/01	200	3.024,20	(3.024,20)	-
0304	ELITE	103000007425-0	Poste 1,60	01/12/01	300	4.437,63	(4.437,63)	-
0304	ELITE	103000007426-0	Poste 2,00	01/12/01	884	26.194,64	(26.194,64)	-
0304	ELITE	103000007784-0	Travessa 1,00	01/12/01	200	8.882,87	(8.882,87)	-
0304	ELITE	103000007874-0	Travessa 1,60	01/12/01	2.406	49.065,06	(49.065,06)	-
0304	ELITE	103000008096-0	Diagonal 1,60 x 2,00	01/12/01	163	1.451,87	(1.451,87)	-
0304	ELITE	103000008199-0	Diagonal 2,40 x 1,00	01/12/01	184	1.771,36	(1.771,36)	-
0312	ACESSORIOS PARA ANDAIME	103000004601-0	Poste de saída em nível	12/12/01	66	1.765,76	(1.765,76)	-
0312	ACESSORIOS PARA ANDAIME	103000004620-0	Piso Intermediário	12/12/01	58	4.003,41	(4.003,41)	-
0312	ACESSORIOS PARA ANDAIME	103000004602-0	Poste saída em nível	21/02/02	30	609,60	(609,60)	-
0316	PISO METALICO	103000005447-0	Piso Intermediário	21/02/02	30	811,40	(811,40)	-
0316	PISO METALICO	103000005447-0	Piso Metálico 2,00	28/02/02	411	13.832,45	(13.832,45)	-
0316	PISO METALICO	103000005484-0	Piso Metálico 2,60	28/02/02	140	5.871,64	(5.871,64)	-
0316	PISO METALICO	103000005448-0	Piso Metálico 2,00	04/03/02	101	3.268,38	(3.268,38)	-
0316	PISO METALICO	103000005460-0	Piso Metálico 2,30	04/03/02	84	2.374,43	(2.374,43)	-
0304	ELITE	103000008851-0	Travessa 1,00	08/03/02	300	7.697,41	(7.697,41)	-
0304	ELITE	103000008292-0	Travessa 1,60	09/03/02	300	7.630,65	(7.630,65)	-
0304	ELITE	103000008850-0	Travessa 1,00	12/03/02	18	378,83	(378,83)	-
0304	ELITE	103000008289-0	Travessa 1,60	12/03/02	87	1.681,89	(1.681,89)	-
0316	PISO METALICO	103000005449-0	Piso Metálico 2,00	14/03/02	240	7.742,68	(7.742,68)	-
0316	PISO METALICO	103000005461-0	Piso Metálico 2,30	14/03/02	16	593,61	(593,61)	-
0316	PISO METALICO	103000005450-0	Piso Metálico 2,00	15/03/02	161	4.871,44	(4.871,44)	-
0316	PISO METALICO	103000009462-0	Piso Metálico 2,30	15/03/02	150	5.588,08	(5.588,08)	-
0316	PISO METALICO	103000005460-0	Piso Metálico 2,00	16/03/02	234	9.813,68	(9.813,68)	-
0316	PISO METALICO	103000005475-0	Piso Metálico 3,00	18/03/02	57	2.758,33	(2.758,33)	-
0316	PISO METALICO	103000005451-0	Piso Metálico 2,00	23/03/02	24	774,27	(774,27)	-
0316	PISO METALICO	103000008463-0	Piso Metálico 2,00	23/03/02	137	4.418,78	(4.418,78)	-
0316	PISO METALICO	103000005467-0	Piso Metálico 2,60	23/03/02	154	6.468,69	(6.468,69)	-
0316	PISO METALICO	103000009468-0	Piso Metálico 2,60	23/03/02	387	18.224,03	(18.224,03)	-
0316	PISO METALICO	103000005478-0	Piso Metálico 3,00	23/03/02	8	387,13	(387,13)	-
0316	PISO METALICO	103000005477-0	Piso Metálico 3,00	23/03/02	234	11.323,68	(11.323,68)	-

4.

5046
44
P

Bens de Locação - 61

Data : 30.11.2013

Valor em Real

Grupo	Descrição grupo	Código Imobilizado	Descrição do bem	Data aquisição	Quant	Custo de aquisição	Depreciação acumulada	Valor residual
0304	ELITE	103000001894-0	Travessa 1,05	26/03/02	262	5.891,83	(6.051,93)	-
0304	ELITE	103000001895-0	Travessa 1,05	26/03/02	246	5.782,89	(5.792,82)	-
0304	ELITE	103000002225-0	Travessa 1,80	26/03/02	718	18.023,82	(19.023,82)	-
0315	PISO METALICO	103000005478-0	Piso Metalico 3,00	01/04/02	120	6.338,38	(6.338,38)	-
0304	ELITE	103000002354-0	Travessa 1,80	02/04/02	11	55,58	(55,58)	-
0304	ELITE	103000001380-0	Poste 2,60	08/04/02	500	5.180,38	(5.180,38)	-
0304	ELITE	103000002355-0	Travessa 1,80	08/04/02	423	2.147,57	(2.147,57)	-
0304	ELITE	103000001387-0	Poste 2,60	13/04/02	200	10.283,97	(10.283,97)	-
0304	ELITE	103000002358-0	Travessa 1,80	19/04/02	400	18.041,13	(18.041,13)	-
0304	ELITE	103000001384-0	Poste 2,60	16/04/02	200	18.293,97	(18.293,97)	-
0304	ELITE	103000002360-0	Travessa 1,80	18/04/02	400	10.041,15	(10.041,15)	-
0304	ELITE	103000002368-0	Travessa 1,80	17/04/02	52	1.305,35	(1.305,35)	-
0304	ELITE	103000001938-0	Travessa 1,05	22/04/02	500	2.381,14	(2.381,14)	-
0304	ELITE	103000001389-0	Poste 2,60	24/04/02	17	874,99	(874,99)	-
0304	ELITE	103000001898-0	Travessa 1,05	24/04/02	215	5.088,46	(5.088,46)	-
0304	ELITE	103000001901-0	Travessa 1,05	30/04/02	233	15.001,10	(15.001,10)	-
0304	ELITE	103000002310-0	Travessa 1,80	30/04/02	300	7.097,41	(7.097,41)	-
0304	ELITE	103000001382-0	Poste 2,60	30/04/02	600	15.061,88	(15.061,88)	-
0304	ELITE	103000001660-0	Poste 2,60	01/05/02	149	1.544,11	(1.544,11)	-
0304	ELITE	103000001846-0	Travessa 1,05	01/05/02	234	3.041,38	(3.041,38)	-
0304	ELITE	103000002357-0	Travessa 1,80	01/05/02	100	476,23	(476,23)	-
0304	ELITE	103000002357-0	Travessa 1,80	01/05/02	100	498,22	(498,22)	-
0304	ELITE	103000001583-0	Poste 2,60	04/05/02	200	2.591,99	(2.591,99)	-
0304	ELITE	103000001951-0	Travessa 1,05	04/05/02	200	852,48	(852,48)	-
0304	ELITE	103000002358-0	Travessa 1,80	04/05/02	300	1.515,93	(1.515,93)	-
0312	ACESSÓRIOS PARA ANDAIME	103000004563-0	1/2 Bracadeira esp. protépe	08/05/02	100	742,10	(742,10)	-
8805	Máquinas e Equipamentos de Uso Próprio	205000002893-0	Luzinha 1/2 Bracadeira de Arca Mod. EDIL IDRO	08/05/02	4	94.000,00	(94.000,00)	-
0304	ELITE	103000001371-0	Poste 2,60	14/05/02	350	10.918,63	(10.918,63)	-
0304	ELITE	103000001894-0	Travessa 1,05	14/05/02	130	5.076,60	(5.076,60)	-
0304	ELITE	103000002312-0	Travessa 1,80	14/05/02	237	3.441,18	(3.441,18)	-
0304	ELITE	103000002800-0	Despensei 1,80x2,00	14/05/02	50	780,90	(780,90)	-
0304	ELITE	103000001372-0	Poste 2,60	14/05/02	50	618,43	(618,43)	-
0304	ELITE	103000001658-0	Poste 2,60	15/05/02	192	5.878,65	(5.878,65)	-
0304	ELITE	103000001658-0	Poste 2,60	15/05/02	156	6.124,07	(6.124,07)	-
0312	ACESSÓRIOS PARA ANDAIME	103000002315-0	Travessa 1,80	18/05/02	348	5.296,12	(5.296,12)	-
0304	ELITE	103000004564-0	1/2 Bracadeira esp. protépe	24/05/02	200	820,00	(820,00)	-
0304	ELITE	103000001378-0	Poste 2,60	27/05/02	150	4.618,56	(4.618,56)	-
0304	ELITE	103000001808-0	Travessa 1,05	27/05/02	200	2.803,93	(2.803,93)	-
0315	PISO METALICO	103000002318-0	Travessa 1,80	27/05/02	400	6.087,50	(6.087,50)	-
0315	PISO METALICO	103000005483-0	Piso Metalico 2,00	28/05/02	16	516,18	(516,18)	-
0315	PISO METALICO	103000005483-0	Piso Metalico 2,30	28/05/02	42	1.539,22	(1.539,22)	-
0315	PISO METALICO	103000005470-0	Piso Metalico 2,50	29/05/02	190	7.988,52	(7.988,52)	-
0304	ELITE	103000001387-0	Poste 2,60	29/05/02	40	1.247,61	(1.247,61)	-
0304	ELITE	103000001638-0	Poste 2,60	29/05/02	642	25.202,80	(25.202,80)	-
0304	ELITE	103000002322-0	Travessa 1,80	29/05/02	150	2.891,65	(2.891,65)	-
0304	ELITE	103000001638-0	Poste 2,60	05/06/02	355	13.836,18	(13.836,18)	-
0304	ELITE	1030000021812-0	Travessa 1,05	05/06/02	285	4.297,82	(4.297,82)	-
0304	ELITE	103000002324-0	Travessa 1,80	05/06/02	112	1.784,50	(1.784,50)	-
0304	ELITE	103000001841-0	Poste 2,60	07/06/02	410	19.402,68	(19.402,68)	-
0304	ELITE	103000001916-0	Travessa 1,05	07/06/02	50	435,59	(435,59)	-
0304	ELITE	103000001327-0	Travessa 1,80	07/06/02	180	2.891,66	(2.891,66)	-
0304	ELITE	103000001545-0	Poste 2,60	10/06/02	50	3.140,65	(3.140,65)	-
0304	ELITE	103000002330-0	Travessa 1,80	10/06/02	400	6.087,50	(6.087,50)	-
0304	ELITE	103000002418-0	Travessa 2,10	10/06/02	150	2.371,84	(2.371,84)	-
0304	ELITE	103000002333-0	Travessa 1,80	12/06/02	280	4.281,25	(4.281,25)	-
0304	ELITE	103000002338-0	Travessa 1,80	13/06/02	150	2.282,81	(2.282,81)	-
0304	ELITE	103000002419-0	Travessa 2,10	13/06/02	80	1.284,82	(1.284,82)	-
0304	ELITE	103000002890-0	Travessa 2,40	13/06/02	283	4.285,39	(4.285,39)	-
0304	ELITE	103000001844-0	Poste 2,60	14/06/02	250	9.814,21	(9.814,21)	-
0304	ELITE	103000002342-0	Travessa 1,80	14/06/02	30	456,65	(456,65)	-
0304	ELITE	103000002430-0	Travessa 2,10	14/06/02	680	10.826,10	(10.826,10)	-
0304	ELITE	103000001848-0	Poste 2,60	15/06/02	400	15.729,74	(15.729,74)	-
0304	ELITE	103000002421-0	Travessa 2,10	15/06/02	330	5.217,49	(5.217,49)	-
0304	ELITE	103000002581-0	Travessa 2,40	15/06/02	420	6.843,80	(6.843,80)	-
0304	ELITE	103000001547-0	Poste 2,60	17/06/02	350	13.738,89	(13.738,89)	-
0304	ELITE	103000002382-0	Travessa 2,40	17/06/02	800	13.035,42	(13.035,42)	-
0304	ELITE	103000001548-0	Poste 2,60	20/06/02	125	4.807,11	(4.807,11)	-
0304	ELITE	103000002344-0	Travessa 1,80	20/06/02	1.000	15.219,78	(15.219,78)	-
0304	ELITE	103000002345-0	Travessa 1,80	20/06/02	510	7.761,58	(7.761,58)	-
0304	ELITE	103000002423-0	Travessa 2,10	20/06/02	175	2.768,80	(2.768,80)	-
0304	ELITE	103000002424-0	Travessa 2,10	20/06/02	90	1.422,93	(1.422,93)	-
0304	ELITE	103000002424-0	Travessa 2,10	20/06/02	350	3.092,15	(3.092,15)	-
0312	ACESSÓRIOS PARA ANDAIME	103000002892-0	Despensei 1,80 x 2,00	20/06/02	5	40,74	(40,74)	-
0312	ACESSÓRIOS PARA ANDAIME	103000004456-0	Redeppa 1,80	20/06/02	200	670,00	(670,00)	-
0312	ACESSÓRIOS PARA ANDAIME	103000004664-0	1/2 Bracadeira esp. protépe	20/06/02	100	410,80	(410,80)	-
0304	ELITE	103000001849-0	Poste 2,60	24/06/02	150	5.888,53	(5.888,53)	-
0304	ELITE	103000002893-0	Travessa 2,40	24/06/02	600	9.778,57	(9.778,57)	-
0312	ACESSÓRIOS PARA ANDAIME	103000004457-0	Redeppa 1,40	24/06/02	80	678,95	(678,95)	-

6242
48
R

Bens de Locação - SI

Data : 30.11.2013

Valores em Reais

Grupo	Descrição grupo	Código Imobilizado	Descrição de bem	Data aquisição	Quant	Custo de aquisição	Depreciação acumulada	Valor residual
0312	ACESSÓRIOS PARA ANDAIME	103000004566-0	1/2 Bracadeira esp. p/rodape	24/08/02	50	303,00	(205,00)	-
0304	ELITE	103000002347-0	Travessa 1,80	25/08/02	400	6.087,50	(6.087,50)	-
0304	ELITE	103000002364-0	Travessa 2,40	28/08/02	480	7.332,43	(7.332,43)	-
0304	ELITE	103000002380-0	Diagonal 1,80 x 2,00	29/08/02	200	2.473,72	(2.473,72)	-
0304	ELITE	103000002384-0	Diagonal 2,10 x 2,00	25/08/02	24	420,53	(420,53)	-
0304	ELITE	103000002348-0	Travessa 1,80	01/07/02	270	4.199,08	(4.199,08)	-
0304	ELITE	103000002385-0	Travessa 2,40	01/07/02	300	4.888,28	(4.888,28)	-
0312	ACESSÓRIOS PARA ANDAIME	103000004570-0	1/2 Bracadeira especial p/rodape	04/07/02	180	616,00	(616,00)	-
0304	ELITE	103000001850-0	Poste 2,60	04/07/02	100	3.925,88	(3.925,88)	-
0304	ELITE	103000001818-0	Travessa 1,05	04/07/02	540	7.840,81	(7.840,81)	-
0304	ELITE	103000002349-0	Travessa 1,80	04/07/02	90	1.389,89	(1.389,89)	-
0304	ELITE	103000002425-0	Travessa 2,10	04/07/02	600	9.488,17	(9.488,17)	-
0312	ACESSÓRIOS PARA ANDAIME	103000004569-0	1/2 Bracadeira especial p/rodape	04/07/02	180	616,00	(616,00)	-
0304	ELITE	103000001852-0	Poste 2,60	05/07/02	300	11.777,05	(11.777,05)	-
0304	ELITE	103000001823-0	Travessa 1,05	05/07/02	180	2.177,85	(2.177,85)	-
0304	ELITE	103000002361-0	Travessa 2,40	05/07/02	420	2.258,72	(2.258,72)	-
0312	ACESSÓRIOS PARA ANDAIME	103000004568-0	1/2 Bracadeira especial p/rodape	05/07/02	200	820,00	(820,00)	-
0304	ELITE	103000001654-0	Poste 2,60	10/07/02	450	17.685,58	(17.685,58)	-
0304	ELITE	103000001827-0	Travessa 1,05	10/07/02	360	6.227,08	(6.227,08)	-
0304	ELITE	103000002438-0	Travessa 2,10	10/07/02	80	313,00	(313,00)	-
0304	ELITE	103000002362-0	Travessa 2,40	10/07/02	610	2.743,95	(2.743,95)	-
0304	ELITE	103000002809-0	Diagonal 1,80 x 2,00	10/07/02	45	668,89	(668,89)	-
0312	ACESSÓRIOS PARA ANDAIME	103000004575-0	1/2 Bracadeira esp. p/rodape	10/07/02	200	4.409,87	(4.409,87)	-
0304	ELITE	103000001383-0	Poste 2,00	17/07/02	49	497,31	(497,31)	-
0304	ELITE	103000001366-0	Poste 2,00	17/07/02	172	1.782,04	(1.782,04)	-
0304	ELITE	103000001584-0	Poste 2,60	17/07/02	350	4.636,00	(4.636,00)	-
0304	ELITE	103000001586-0	Poste 2,60	17/07/02	50	648,00	(648,00)	-
0304	ELITE	103000002359-0	Travessa 1,80	17/07/02	420	2.122,31	(2.122,31)	-
0304	ELITE	103000002363-0	Travessa 2,40	17/07/02	340	2.098,32	(2.098,32)	-
0304	ELITE	103000002364-0	Travessa 2,40	17/07/02	240	1.281,27	(1.281,27)	-
0312	ACESSÓRIOS PARA ANDAIME	103000004469-0	Rodape p/andaime 0,75	19/07/02	238	3.188,27	(3.188,27)	-
0312	ACESSÓRIOS PARA ANDAIME	103000004678-0	1/2 Bracadeira esp. p/rodape	19/07/02	509	11.222,82	(11.222,82)	-
0304	ELITE	103000001378-0	Poste 2,00	25/07/02	138	4.304,27	(4.304,27)	-
0304	ELITE	103000001403-0	Travessa 1,05	25/07/02	115	4.673,88	(4.673,88)	-
0304	ELITE	103000002351-0	Travessa 1,80	25/07/02	150	2.282,81	(2.282,81)	-
0304	ELITE	103000002366-0	Travessa 2,40	25/07/02	194	7.888,43	(7.888,43)	-
8806	Máquinas e Equipamentos de Uso Próprio	205000002364-0	Leasino Máquina de Jato de Areia	31/07/02	1	25.000,00	(25.000,00)	-
0312	ACESSÓRIOS PARA ANDAIME	103000004571-0	1/2 Bracadeira esp. p/rodape	03/08/02	200	820,00	(820,00)	-
0312	ACESSÓRIOS PARA ANDAIME	103000004572-0	1/2 Bracadeira esp. p/rodape	03/08/02	200	820,00	(820,00)	-
0312	ACESSÓRIOS PARA ANDAIME	103000004573-0	Rodape p/andaime 1,40	07/08/02	27	619,30	(619,30)	-
0312	ACESSÓRIOS PARA ANDAIME	103000004573-0	1/2 Bracadeira esp. p/rodape	07/08/02	200	820,00	(820,00)	-
0312	ACESSÓRIOS PARA ANDAIME	103000004584-0	Rodape telesc. aliv. 1,20	08/08/02	75	1.230,00	(1.230,00)	-
0312	ACESSÓRIOS PARA ANDAIME	103000004574-0	1/2 Bracadeira esp. p/rodape	08/08/02	180	658,00	(658,00)	-
0304	ELITE	103000002381-0	Diagonal 1,80 x 2,00	05/08/02	85	289,44	(289,44)	-
0304	ELITE	103000002382-0	Diagonal 2,10 x 2,00	05/08/02	311	847,83	(847,83)	-
0312	ACESSÓRIOS PARA ANDAIME	103000004612-0	Escada Terminal	05/08/02	212	7.844,14	(7.844,14)	-
0312	ACESSÓRIOS PARA ANDAIME	103000004558-0	Rodape 1,40	25/08/02	20	271,88	(271,88)	-
0312	ACESSÓRIOS PARA ANDAIME	103000004577-0	1/2 Bracadeira esp. p/rodape	23/09/02	236	987,80	(987,80)	-
0304	ELITE	103000002365-0	Travessa 2,40	01/11/02	198	784,72	(784,72)	-
0315	PISO METÁLICO	103000005471-0	Serviço de Galvanização em Pisos metálicos MM comp	13/12/02	0	3.811,40	(3.811,40)	-
0312	ACESSÓRIOS PARA ANDAIME	103000004454-0	Rodape Telesc. 1,40 Ch. Galv	03/01/03	95	2.185,00	(2.185,00)	-
0312	ACESSÓRIOS PARA ANDAIME	103000004583-0	Poste Bola em nível	18/05/03	190	3.660,16	(3.660,16)	-
0312	ACESSÓRIOS PARA ANDAIME	103000004613-0	Escada Terminal	18/06/03	70	2.282,82	(2.282,82)	-
0312	ACESSÓRIOS PARA ANDAIME	103000004614-0	Escada Terminal	22/05/03	80	3.881,33	(3.881,33)	-
0312	ACESSÓRIOS PARA ANDAIME	103000004611-0	Piso Interme-Slato	22/05/03	150	10.187,88	(10.187,88)	-
0312	ACESSÓRIOS PARA ANDAIME	103000004702-0	Guarda Coroa pintada B30	22/05/03	15	236,05	(236,05)	-
0308	TUBOMILLS	103000002372-0	Forcado 12x49 Ombuco	28/08/03	6	111,68	(110,00)	0,68
0304	ELITE	103000001727-0	Poste 3,00 EL	28/11/03	156	9.273,80	(7.639,08)	1.634,72
0304	ELITE	103000001387-0	Poste 2,00 EL	18/12/03	400	18.422,89	(18.678,48)	644,41
0304	ELITE	103000001389-0	Poste 2,00 EL	19/12/03	230	17.583,15	(18.818,75)	784,46
0304	ELITE	103000001687-0	Poste 2,60 EL	15/12/03	300	18.286,94	(17.417,22)	789,72
0304	ELITE	103000001568-0	Poste 2,60 EL	15/12/03	400	28.181,58	(28.937,18)	1.234,41
0304	ELITE	103000001730-0	Poste 3,00 EL	15/12/03	350	23.855,78	(22.827,22)	1.028,56
0304	ELITE	103000002440-0	Travessa 2,10 EL	15/12/03	480	14.820,11	(14.175,74)	644,37
0304	ELITE	103000002368-0	Travessa 2,40 EL	15/12/03	700	18.553,80	(17.728,88)	808,81
0304	ELITE	103000002369-0	Travessa 2,40 EL	15/12/03	250	7.879,18	(7.345,23)	333,85
0304	ELITE	103000001392-0	Poste 2,00 EL	19/12/03	194	8.147,76	(7.793,85)	353,91
0304	ELITE	103000002381-0	Travessa 1,80 EL	19/12/03	846	13.781,89	(13.154,09)	697,80
0304	ELITE	103000002628-0	Travessa 2,40 EL	19/12/03	127	2.811,83	(2.795,33)	129,66
0304	ELITE	103000001393-0	Poste 2,00 EL	31/12/03	6	213,28	(204,44)	8,84
0304	ELITE	103000001394-0	Poste 2,00 EL	31/12/03	200	7.982,03	(7.078,63)	903,40
0304	ELITE	103000002362-0	Travessa 1,80 EL	31/12/03	784	13.832,38	(13.044,33)	698,05
0304	ELITE	103000002444-0	Travessa 2,10 EL	31/12/03	4	75,07	(71,81)	3,26
0304	ELITE	103000002446-0	Travessa 2,10 EL	31/12/03	1.300	21.417,05	(20.485,88)	931,17
0304	ELITE	103000002811-0	Travessa 2,40 EL	31/12/03	920	12.829,01	(11.834,85)	994,16
0304	ELITE	103000002102-0	Poste 3,00	19/03/04	1.800	75.820,89	(70.758,21)	5.062,68
0304	ELITE	103000002104-0	Poste 3,00	16/03/04	780	68.140,37	(65.187,70)	2.952,67
0304	ELITE	103000002794-0	Poste 2,60	22/03/04	400	25.285,85	(23.681,80)	1.604,05

Handwritten signatures and initials at the bottom of the page.

0248

49

Bens de Locação - SI

Data : 30.11.2013

Valores em Reais

Grupo	Descrição grupo	Código Imobilizado	Descrição do bem	Data aquisição	Quant	Custo de aquisição	Depreciação acumulada	Valor residual
0304	ELITE	103000000119-0	Travessa 2,10	2003/04	700	10.621,28	(11.378,93)	1.241,5
0304	ELITE	103000000120-0	Travessa 2,40	2003/04	700	18.318,63	(16.030,70)	1.287,9
0304	ELITE	103000000111-0	Travessa 1,80	2003/04	700	17.965,00	(16.797,38)	1.167,6
0304	ELITE	103000000121-0	Travessa 2,10	2003/04	250	6.650,48	(6.707,07)	489,3
0304	ELITE	103000000132-0	Travessa 2,40	2003/04	250	19.125,34	(17.380,39)	1.744,9
0304	ELITE	103000000106-0	Poste 2,50	03/04/04	200	12.932,93	(11.885,31)	607,6
0304	ELITE	103000000133-0	Travessa 2,40	03/04/04	200	19.318,63	(17.890,72)	1.427,9
0304	ELITE	103000000108-0	Poste 2,50	07/04/04	400	23.305,85	(23.370,88)	1.804,0
0304	ELITE	103000000113-0	Travessa 1,80	07/04/04	400	10.285,72	(9.495,87)	789,8
0304	ELITE	103000000123-0	Travessa 2,10	07/04/04	150	3.890,27	(3.690,82)	299,5
0304	ELITE	103000000135-0	Travessa 2,40	07/04/04	350	9.839,27	(8.934,70)	724,5
0304	ELITE	103000000114-0	Travessa 1,80	12/04/04	300	7.699,20	(7.121,82)	677,4
0304	ELITE	103000000124-0	Travessa 2,10	12/04/04	600	15.861,08	(14.784,03)	1.077,0
0304	ELITE	103000000137-0	Travessa 2,40	12/04/04	200	5.510,50	(5.102,72)	417,8
0304	ELITE	103000000116-0	Travessa 1,80	18/04/04	800	20.831,43	(18.991,73)	1.839,7
0304	ELITE	103000000128-0	Travessa 2,10	18/04/04	800	21.281,24	(19.685,49)	1.595,8
0304	ELITE	103000000129-0	Travessa 2,40	18/04/04	200	5.320,38	(4.921,45)	398,9
0304	ELITE	103000000118-0	Travessa 1,80	18/04/04	230	6.071,54	(5.616,30)	455,2
8805	Máquinas e Equipamentos de Uso Próprio	205000000364-0	Medidor Tipo Pica-Pau 0-100	2004/04	430	11.803,65	(10.207,85)	827,8
8805	Máquinas e Equipamentos de Uso Próprio	205000000384-0	Medidor de película unida tipo pente espessura LA	10/06/04	3	747,00	(747,00)	-
8805	Máquinas e Equipamentos de Uso Próprio	205000000383-0	Ruostimetro analógico 0-100	10/06/04	1	4.600,00	(4.600,00)	-
8805	Máquinas e Equipamentos de Uso Próprio	205000000384-0	Termometro a laser câmbra	10/06/04	5	1.005,00	(1.005,00)	-
0312	ACESSÓRIOS PARA ANDAIME	103000000013-0	ESCAVA TERMINAL	11/05/04	100	4.826,91	(4.424,62)	402,3
0304	ELITE	103000000182-0	Poste Elite 2,00	13/05/04	600	29.706,00	(26.656,60)	2.389,4
0304	ELITE	103000000184-0	Poste Elite 2,50	13/05/04	500	48.033,00	(44.030,43)	4.002,6
0304	ELITE	103000000186-0	Poste Elite 3,00	13/05/04	1.200	79.848,00	(73.194,00)	6.654,0
0304	ELITE	103000000188-0	Travessa Elite 1,05	13/05/04	1.800	33.808,00	(30.950,55)	2.817,4
0304	ELITE	103000000190-0	Travessa Elite 1,80	13/05/04	1.810	62.010,80	(58.843,23)	5.167,6
0304	ELITE	103000000192-0	Travessa Elite 2,10	13/05/04	1.800	69.877,00	(64.145,63)	5.631,4
0304	ELITE	103000000194-0	Travessa Elite 2,40	13/05/04	2.000	87.432,10	(80.146,05)	7.286,0
0312	ACESSÓRIOS PARA ANDAIME	103000000020-0	Grande Cabo alacado - 23(1000)	12/05/04	74	1.194,00	(1.087,00)	97,0
0315	PISO METALICO	103000000180-0	Guincho e Elevador	12/05/04	1	26.183,18	(23.963,04)	2.180,1
8805	Máquinas e Equipamentos de Uso Próprio	205000000199-0	Piso Metálico 1,80 - 180/1037	12/05/04	39	2.413,32	(2.212,18)	201,1
8805	Máquinas e Equipamentos de Uso Próprio	205000000383-0	Placometra Oletorio SCR2/18	20/05/04	1	418,50	(418,50)	-
8805	Máquinas e Equipamentos de Uso Próprio	205000000009-0	Carrete C4 M modelo especial	02/08/04	1	2.890,00	(2.718,04)	273,6
8805	Máquinas e Equipamentos de Uso Próprio	205000000034-0	Plataforma aluminada Atlas cúbica de pulverização	03/08/04	2	6.750,00	(5.223,84)	526,6
8805	Máquinas e Equipamentos de Uso Próprio	205000000003-0	Equipamento para pintura TB 10.38L	08/08/04	1	14.725,00	(13.375,27)	1.349,7
8805	Máquinas e Equipamentos de Uso Próprio	205000000007-0	Luzada Pneumática 8 (MM)Camaçari	01/07/04	7	2.639,00	(2.375,00)	263,9
8805	Máquinas e Equipamentos de Uso Próprio	205000000008-0	Placa Apunheira 2P (MM)Camaçari	01/07/04	18	6.424,00	(7.281,69)	842,4
8805	Máquinas e Equipamentos de Uso Próprio	205000000029-0	Carburador de Pintura 2 galões catalisador CP10 com ca	01/07/04	1	4.280,00	(3.828,13)	421,8
8805	Máquinas e Equipamentos de Uso Próprio	205000000010-0	Medidor Tipo Pica-Pau equip. alumínio	02/07/04	1	2.970,00	(2.673,00)	297,0
8805	Máquinas e Equipamentos de Uso Próprio	205000000011-0	Dispositivo de curva 3 - ferramenta de repouso par	07/07/04	60	8.000,00	(5.400,00)	600,0
8805	Máquinas e Equipamentos de Uso Próprio	205000000012-0	Luzada Pneumática 4 - LP 4 - MM)Camaçari	03/08/04	8	8.800,00	(8.800,00)	-
0304	ELITE	103000000221-0	Poste 2,00m	12/08/04	142	8.095,34	(5.898,58)	716,7
0304	ELITE	103000000224-0	Poste 2,00m	12/08/04	180	8.828,13	(7.880,62)	927,6
0304	ELITE	103000000225-0	Poste 2,50m	12/08/04	288	17.462,87	(15.817,23)	1.685,6
0304	ELITE	103000000238-0	Poste 2,80m	12/08/04	300	11.877,48	(10.412,34)	1.265,1
0304	ELITE	103000000224-0	Poste 3,00m	12/08/04	10	1.315,74	(1.173,62)	142,1
0304	ELITE	103000000239-0	Poste 3,00m	12/08/04	645	44.685,93	(39.844,85)	4.841,0
0304	ELITE	103000000228-0	Travessa 2,10m	12/08/04	850	24.024,18	(21.421,50)	2.602,6
0304	ELITE	103000000229-0	Travessa 2,40m	12/08/04	1.005	41.771,90	(37.248,87)	4.523,0
0315	PISO METALICO	103000000242-0	Piso Metálico Modular 1,80m	12/08/04	1.068	49.678,58	(44.287,76)	5.390,8
0315	PISO METALICO	103000000248-0	Piso Metálico Modular 2,40m	12/08/04	38	2.794,88	(2.492,00)	302,8
0312	ACESSÓRIOS PARA ANDAIME	103000000035-0	Redondel 1,400	12/08/04	36	3.280,27	(3.014,12)	266,1
0312	ACESSÓRIOS PARA ANDAIME	103000000046-0	1/2 braçadeira	01/10/04	36	955,48	(833,89)	119,6
0315	PISO METALICO	103000000042-0	Piso Metálico 2,70/1	01/10/04	36	140,40	(122,89)	17,5
0315	PISO METALICO	103000000043-0	Piso Metálico 2,70/2	01/10/04	170	14.620,00	(12.705,00)	1.815,0
0315	PISO METALICO	103000000041-0	Piso Metálico 2,20/2	01/10/04	20	1.850,00	(1.443,78)	206,2
8805	Máquinas e Equipamentos de Uso Próprio	205000000022-0	Maquina jateamento pressurizado GUP -40 de circuit	05/10/04	1	25.800,00	(22.312,50)	3.487,5
0304	ELITE	103000000443-0	Bate ajustável	12/11/04	120	5.934,00	(3.600,60)	2.433,4
0304	ELITE	103000000455-0	Diferencial de altura - ICMS NF. 1818	01/12/04	0	3.864,00	(3.316,60)	547,4
0306	MILLSLOCK	103000000484-0	Poste ML 2,50	01/12/04	0	263,28	(233,04)	30,2
0306	MILLSLOCK	103000000486-0	Poste ML 2,50	01/12/04	0	2,37	(2,01)	0,3
0306	MILLSLOCK	103000000489-0	Poste ML 2,60	01/12/04	0	355,83	(305,09)	50,7
0306	MILLSLOCK	103000000537-0	Travessa ML 2,40	01/12/04	0	1.382,80	(1.189,88)	192,9
8805	Máquinas e Equipamentos de Uso Próprio	205000000063-0	Detector de gás (CO) CO-01 Rhen Kerk serie 4Y801	01/12/04	1	1.479,00	(1.289,89)	209,1
8805	Máquinas e Equipamentos de Uso Próprio	205000000097-0	Diferencial de altura ICMS	01/12/04	0	1.265,33	(1.101,83)	163,5
0304	ELITE	103000000534-0	Diferencial de altura ICMS	01/12/04	0	444,45	(381,32)	63,1
0304	ELITE	103000000844-0	Diferencial de altura ICMS	01/12/04	0	594,89	(516,83)	84,0
0304	ELITE	103000000837-0	Diferencial de altura ICMS	01/12/04	0	1.170,97	(1.005,17)	165,8

Handwritten signature

D

Handwritten mark

Bens de Locação - SI

02/19
30

Bens de Locação - SI

Data : 30.11.2013

Valores em Reais

Grupo	Descrição grupo	Código Imobilizado	Descrição do bem	Data aquisição	Quant	Custo de aquisição	Depreciação acumulada	Valor residual
0304	ELITE	103000000645-0	Diferencial de aquisição ICMS	31/12/04	0	765,74	(674,52)	111,22
0304	ELITE	103000000639-0	Diferencial de aquisição ICMS	31/12/04	0	88,58	(78,68)	12,48
0304	ELITE	103000000647-0	Diferencial de aquisição ICMS	31/12/04	0	3.000,78	(2.580,87)	420,81
0304	ELITE	103000000640-0	Diferencial de aquisição ICMS	31/12/04	0	1.816,51	(1.387,48)	229,05
0304	ELITE	103000000641-0	Diferencial de aquisição ICMS	31/12/04	0	2.816,71	(2.412,41)	204,30
0304	ELITE	103000000642-0	Diferencial de aquisição ICMS	31/12/04	0	3.342,80	(2.888,38)	474,41
0312	ACESSÓRIOS PARA ANDAIME	103000000643-0	Diferencial de aquisição ICMS	31/12/04	0	1.343,83	(1.183,62)	199,31
0318	PISO METÁLICO	103000000654-0	Diferencial de aquisição ICMS	31/12/04	0	168,08	(181,58)	26,81
0315	PISO METÁLICO	103000000652-0	Diferencial de aquisição ICMS	31/12/04	0	183,14	(187,67)	27,47
0315	PISO METÁLICO	103000000653-0	Diferencial de aquisição ICMS	31/12/04	0	227,45	(195,13)	32,02
0312	ACESSÓRIOS PARA ANDAIME	103000000669-0	Escada lateral	01/01/05	100	8.319,67	(7.071,69)	1.247,96
8805	Máquinas e Equipamentos de Uso Próprio	205000000250-0	Detector de gás CO DET Pulsar Plus CO - INURIO	01/01/05	1	1.478,00	(1.213,80)	214,20
0304	ELITE	103000000750-0	Poste Elite 1,00	01/03/05	16	959,05	(799,11)	159,94
0304	ELITE	103000000755-0	Poste Elite 2,50	01/03/05	572	53.708,00	(44.785,87)	8.931,03
0304	ELITE	103000000757-0	Poste Elite 2,50	01/03/05	32	3.198,84	(2.584,02)	632,82
0304	ELITE	103000000755-0	Travessa Elite 1,80	01/03/05	560	21.383,30	(17.819,22)	3.564,08
0304	ELITE	103000000754-0	Travessa Elite 2,40	01/03/05	184	7.023,94	(5.634,67)	1.170,97
8805	Máquinas e Equipamentos de Uso Próprio	205000000298-0	Lixadeira Thor 4	01/03/05	10	8.900,00	(7.083,18)	1.416,82
8805	Máquinas e Equipamentos de Uso Próprio	205000000297-0	Pistola de espuma 2P	01/03/05	10	4.500,00	(3.750,00)	750,00
8805	Máquinas e Equipamentos de Uso Próprio	205000000301-0	Veículo utilitário Elétrico VP modelo n° 1431-L4 a	01/03/05	1	23.864,00	(19.888,82)	3.977,18
8805	Máquinas e Equipamentos de Uso Próprio	205000000302-0	Veículo utilitário Elétrico VP modelo n° 1432-L4 a	01/03/05	1	23.864,00	(19.888,82)	3.977,18
8805	Máquinas e Equipamentos de Uso Próprio	205000000304-0	Veículo utilitário Elétrico VP modelo n° 1433-L4 a	01/03/05	1	23.864,00	(19.888,82)	3.977,18
8805	Máquinas e Equipamentos de Uso Próprio	205000000305-0	Veículo utilitário Elétrico VP modelo n° 1434-L4 a	01/03/05	1	23.864,00	(19.888,82)	3.977,18
0318	PISO METÁLICO	103000000745-0	Piso Metálico modular 1,80	04/03/05	100	5.500,00	(4.583,18)	916,82
0315	PISO METÁLICO	103000000747-0	Piso Metálico modular 2,10	04/03/05	16	1.170,00	(787,39)	372,61
8805	MILLSLOCK	103000000840-0	Poste Mills Lock - 0,25 c/ Roseta e Espiga Especial	01/04/05	208	2.446,08	(1.981,95)	464,13
0312	ACESSÓRIOS PARA ANDAIME	103000000832-0	Escada G. Corpo d'Elite 1,00m	01/04/05	128	9.260,50	(5.164,88)	1.095,62
0312	ACESSÓRIOS PARA ANDAIME	103000000802-0	Escada Terminal	01/04/05	280	15.437,34	(12.735,80)	2.701,74
0312	ACESSÓRIOS PARA ANDAIME	103000000839-0	Diferencial de aquisição	01/04/05	0	1.750,00	(1.443,58)	306,41
0315	PISO METÁLICO	103000000837-0	Diferencial de aquisição	01/04/05	0	385,00	(317,71)	67,29
0315	PISO METÁLICO	103000000838-0	Diferencial de aquisição	01/04/05	0	455,00	(376,29)	78,71
8805	Máquinas e Equipamentos de Uso Próprio	205000000332-0	Diferencial de aquisição	01/04/05	0	850,00	(701,09)	148,91
8805	Máquinas e Equipamentos de Uso Próprio	205000000333-0	Diferencial de aquisição	01/04/05	0	450,00	(371,25)	78,75
8805	Máquinas e Equipamentos de Uso Próprio	205000000334-0	Desintegrador DPM-2 c/ volante/poça B conjugado (12/04/05	1	2.861,70	(2.195,87)	465,83
0312	ACESSÓRIOS PARA ANDAIME	103000000870-0	Escada Jeminal 2,00m	03/05/05	80	3.073,00	(2.509,70)	563,30
8805	Máquinas e Equipamentos de Uso Próprio	205000000414-0	Detector tipo placa pau	03/05/05	1	2.800,00	(2.285,61)	514,39
8805	Máquinas e Equipamentos de Uso Próprio	205000000418-0	Terminador a laser 2' mira	03/05/05	1	340,00	(277,61)	62,39
0304	ELITE	103000001048-0	Poste 1,50 EL	01/08/05	-202	9.375,72	(7.879,55)	1.797,17
0304	ELITE	103000001048-0	Poste 2,00 EL	01/08/05	80	4.184,18	(3.382,30)	801,88
0304	ELITE	103000001050-0	Poste 2,00 EL	01/08/05	408	24.888,38	(20.118,68)	4.769,72
0304	ELITE	103000001051-0	Poste 2,50 EL	01/08/05	100	7.724,65	(6.244,00)	1.480,65
0304	ELITE	103000001052-0	Poste 2,50 EL	01/08/05	180	11.886,97	(9.388,22)	2.220,76
0304	ELITE	103000001053-0	Poste 2,50 EL	01/08/05	200	15.449,29	(12.487,98)	2.961,31
0304	ELITE	103000001054-0	Poste 2,50 EL	01/08/05	450	34.760,91	(28.088,20)	6.672,71
0304	ELITE	103000001055-0	Poste 2,50 EL	01/08/05	628	71.530,72	(57.820,49)	13.709,72
0304	ELITE	103000001056-0	Poste 3,00 EL	01/08/05	378	35.056,08	(28.345,18)	6.710,84
0304	ELITE	103000001057-0	Poste 3,00 EL	01/08/05	180	14.847,78	(11.929,21)	2.918,57
0304	ELITE	103000001058-0	Poste 3,00 EL	01/08/05	700	14.353,45	(11.699,28)	2.654,17
0304	ELITE	103000001059-0	Poste 3,00 EL	01/08/05	300	27.830,10	(22.426,16)	5.403,93
0304	ELITE	103000001060-0	Poste 3,00 EL	01/08/05	600	85.680,36	(64.932,30)	10.688,08
0304	ELITE	103000001061-0	Poste 3,00 EL	01/08/05	788	17.449,25	(14.087,76)	3.361,49
0304	ELITE	103000001066-0	Travessa 1,80 EL	01/08/05	542	15.894,17	(12.847,72)	3.046,45
0304	ELITE	103000001067-0	Travessa 1,80 EL	01/08/05	120	3.519,01	(2.844,77)	674,24
0304	ELITE	103000001068-0	Travessa 1,80 EL	01/08/05	330	8.977,26	(7.622,27)	1.354,99
0304	ELITE	103000001070-0	Travessa 1,80 EL	01/08/05	981	20.061,12	(15.481,20)	4.579,92
0304	ELITE	103000001071-0	Travessa 1,80 EL	01/08/05	47	1.378,28	(1.114,32)	263,96
0304	ELITE	103000001072-0	Travessa 2,10 EL	01/08/05	1.108	33.382,77	(28.984,41)	4.398,33
0304	ELITE	103000001073-0	Travessa 2,10 EL	01/08/05	1.330	40.143,84	(32.448,51)	7.695,33
0304	ELITE	103000001074-0	Travessa 2,40 EL	01/08/05	1.181	38.838,52	(32.814,05)	6.024,47
0304	ELITE	103000001078-0	Travessa 2,40 EL	01/08/05	595	16.342,59	(13.321,02)	3.021,57
0304	ELITE	103000001077-0	Diagonal 1,05 x 2,00	01/08/05	533	28.181,06	(22.783,74)	5.397,32
0304	ELITE	103000001078-0	Diagonal 1,80 x 2,00	01/08/05	243	12.812,83	(10.115,22)	2.697,61
0304	ELITE	103000001078-0	Diagonal 1,80 x 2,00	01/08/05	324	18.685,33	(13.487,06)	5.198,27
0304	ELITE	103000001078-0	Diagonal 2,10 x 2,00	01/08/05	408	20.808,04	(16.900,49)	4.007,55
8805	Máquinas e Equipamentos de Uso Próprio	205000000591-0	Diferencial de aquisição	02/08/05	0	280,00	(226,17)	53,83
8805	Máquinas e Equipamentos de Uso Próprio	205000000592-0	Diferencial de aquisição	02/08/05	0	34,00	(27,32)	6,68
8805	Máquinas e Equipamentos de Uso Próprio	205000000597-0	3.3 copetes MIB (branco/verde)	11/07/05	3	1.200,00	(1.120,00)	80,00
8805	Máquinas e Equipamentos de Uso Próprio	205000000598-0	1.1 parafusos 2.10x0,8x3 MIB (branco/verde)	11/07/05	1	1.400,00	(1.400,00)	-
8805	Máquinas e Equipamentos de Uso Próprio	205000000603-0	Detector Gas (CO) Riken Koki	10/07/05	4	4.733,80	(3.787,84)	945,96
8805	Máquinas e Equipamentos de Uso Próprio	205000000604-0	Carrilhão bateria C/ bateria Riken Koki	10/07/05	1	640,00	(432,24)	207,76
8805	Máquinas e Equipamentos de Uso Próprio	205000000605-0	Lixadeira pneumática 4	20/04/05	25	20.750,00	(16.427,24)	4.322,76

J D

0250
51
R

Bens de Locação - SI

Data : 30.11.2013

Valores em R\$ mil

Grupo	Descrição grupo	Código Imobilizado	Descrição do bem	Data aquisição	Quant	Custo de aquisição	Depreciação acumulada	Valor residual
8805	Máquinas e Equipamentos de Uso Próprio	1030000000000-0	Pistola Agulheiro 2P	2008005	8	3.320,00	(2.628,49)	691,51
0304	TUBOMILLS	103000001193-0	Imã Tubo 48,3 x 8,00m - Tubomills	01/08/05	4.854	73.882,73	(58.573,08)	17.289,65
8805	Máquinas e Equipamentos de Uso Próprio	1030000000000-0	Diferencial de aliquota de maq. e acess.	01/08/05	0	2.075,00	(1.625,34)	449,66
8805	Máquinas e Equipamentos de Uso Próprio	1030000000000-0	Diferencial de aliquota de maq. e acess.	01/08/05	0	332,00	(260,53)	71,47
8805	Máquinas e Equipamentos de Uso Próprio	103000000017-0	Pistola Agulheiro 2P	2008005	17	7.045,00	(6.585,34)	1.699,66
0304	ACESSÓRIOS PARA ANDAIME	103000001127-0	Escada Terminal	13/08/05	58	2.859,00	(2.324,77)	534,23
0304	ACESSÓRIOS PARA ANDAIME	103000001182-0	Chave de coroa 41A	23/08/05	1.290	20.044,99	(15.451,20)	4.593,79
0304	TUBOMILLS	103000001203-0	Brazadeira de perfil	27/11/05	780	7.690,00	(6.030,50)	1.659,50
0304	TUBOMILLS	103000001200-0	Brazadeira de perfil	28/11/05	1.000	10.800,00	(8.137,50)	2.662,50
0304	ELITE	103000001048-1	Diferencial de aliquota de Poste 1,60 EL	01/11/05	0	351,18	(289,60)	61,58
0304	ELITE	103000001046-2	Galvanização Poste 1,60 EL	01/11/05	0	201,63	(154,53)	47,10
0304	ELITE	103000001318-0	Poste EL 1,60	01/11/05	125	4.852,80	(3.500,88)	1.351,92
0304	ELITE	103000001409-0	Poste 1,60 EL	01/11/05	204	12.002,77	(9.201,97)	2.800,80
0304	ELITE	103000001049-1	Diferencial de aliquota de Poste 2,00 EL	01/11/05	0	159,70	(120,34)	39,36
0304	ELITE	103000001050-1	Galvanização Poste 2,00 EL	01/11/05	0	534,88	(410,21)	124,67
0304	ELITE	103000001050-2	Diferencial de aliquota de Poste 2,00 EL	01/11/05	0	631,89	(714,52)	(82,63)
0304	ELITE	103000001319-0	Poste EL 2,00	01/11/05	251	12.856,38	(9.867,23)	2.989,15
0304	ELITE	103000001408-0	Poste 2,00 EL	01/11/05	819	32.732,55	(25.094,85)	7.637,70
0304	ELITE	103000001051-1	Diferencial de aliquota de Poste 2,50 EL	01/11/05	0	289,26	(221,75)	67,51
0304	ELITE	103000001052-1	Diferencial de aliquota de Poste 2,50 EL	01/11/05	0	433,80	(332,87)	100,93
0304	ELITE	103000001053-1	Galvanização Poste 2,50 EL	01/11/05	0	337,05	(254,71)	82,34
0304	ELITE	103000001053-2	Diferencial de aliquota de Poste 2,50 EL	01/11/05	0	578,57	(443,60)	134,97
0304	ELITE	103000001054-1	Galvanização Poste 2,50 EL	01/11/05	0	747,12	(672,08)	75,04
0304	ELITE	103000001054-2	Diferencial de aliquota de Poste 2,50 EL	01/11/05	0	1.301,79	(996,12)	305,67
0304	ELITE	103000001055-1	Diferencial de aliquota de Poste 2,50 EL	01/11/05	0	2.878,80	(2.053,58)	825,22
0304	ELITE	103000001055-2	Galvanização Poste 2,50 EL	01/11/05	0	1.507,40	(1.176,59)	330,81
0304	ELITE	103000001321-0	Poste EL 2,50	01/11/05	1.128	72.180,72	(55.338,74)	16.842,98
0304	ELITE	103000001409-0	Poste 2,50 EL	01/11/05	2.752	167.043,15	(143.598,61)	23.444,54
0304	ELITE	103000001056-1	Diferencial de aliquota de Poste 3,00 EL	01/11/05	0	1.313,22	(1.006,83)	306,39
0304	ELITE	103000001056-2	Galvanização Poste 3,00 EL	01/11/05	1.700	783,67	(577,75)	205,92
0304	ELITE	103000001057-1	Galvanização Poste 3,00 EL	01/11/05	0	318,82	(244,80)	74,02
0304	ELITE	103000001057-2	Diferencial de aliquota de Poste 3,00 EL	01/11/05	0	555,86	(428,05)	127,81
0304	ELITE	103000001058-1	Galvanização Poste 3,00 EL	01/11/05	0	389,77	(305,67)	84,10
0304	ELITE	103000001058-2	Diferencial de aliquota de Poste 3,00 EL	01/11/05	0	894,82	(632,69)	262,13
0304	ELITE	103000001059-1	Galvanização Poste 3,00 EL	01/11/05	0	596,15	(458,35)	137,80
0304	ELITE	103000001059-2	Diferencial de aliquota de Poste 3,00 EL	01/11/05	0	1.842,24	(789,28)	1.052,96
0304	ELITE	103000001060-1	Diferencial de aliquota de Poste 3,00 EL	01/11/05	0	2.094,45	(1.598,07)	496,38
0304	ELITE	103000001060-2	Galvanização Poste 3,00 EL	01/11/05	0	1.195,31	(917,21)	278,10
0304	ELITE	103000001061-1	Galvanização Poste 3,00 EL	01/11/05	0	374,84	(287,20)	87,64
0304	ELITE	103000001061-2	Diferencial de aliquota de Poste 3,00 EL	01/11/05	0	553,14	(500,80)	52,34
0304	ELITE	103000001323-0	Poste EL 3,00	01/11/05	1.128	84.888,72	(64.851,34)	19.937,38
0304	ELITE	103000001411-0	Poste 3,00 EL	01/11/05	2.752	215.924,81	(165.642,19)	50.282,62
0304	ELITE	103000001068-1	Galvanização Travessa 1,80 EL	01/11/05	0	341,81	(252,06)	89,75
0304	ELITE	103000001068-2	Diferencial de aliquota de Travessa 1,80 EL	01/11/05	0	695,23	(458,33)	236,90
0304	ELITE	103000001067-1	Galvanização Travessa 1,80 EL	01/11/05	0	78,63	(57,97)	20,66
0304	ELITE	103000001067-2	Diferencial de aliquota de Travessa 1,80 EL	01/11/05	0	131,79	(101,12)	30,67
0304	ELITE	103000001068-1	Diferencial de aliquota de Travessa 1,80 EL	01/11/05	0	302,41	(277,84)	24,57
0304	ELITE	103000001068-2	Galvanização Travessa 1,80 EL	01/11/05	0	207,89	(159,30)	48,59
0304	ELITE	103000001070-1	Diferencial de aliquota de Travessa 1,80 EL	01/11/05	0	1.088,34	(834,41)	253,93
0304	ELITE	103000001070-2	Galvanização Travessa 1,80 EL	01/11/05	0	824,81	(478,11)	346,70
0304	ELITE	103000001071-1	Galvanização Travessa 1,80 EL	01/11/05	0	29,82	(22,87)	6,95
0304	ELITE	103000001071-2	Diferencial de aliquota de Travessa 1,80 EL	01/11/05	0	61,82	(38,57)	23,25
0304	ELITE	103000001328-0	Travessa EL 1,80	01/11/05	1.242	52.822,26	(40.497,26)	12.325,00
0304	ELITE	103000001418-0	Travessa 1,80 EL	01/11/05	3.062	128.604,21	(97.003,47)	31.600,74
0304	ELITE	103000001072-1	Diferencial de aliquota de Travessa 2,10 EL	01/11/05	0	1.260,18	(558,58)	701,60
0304	ELITE	103000001072-2	Galvanização Travessa 2,10 EL	01/11/05	0	717,50	(550,13)	167,37

Handwritten signatures and initials at the bottom of the page.

Bens de Locação - SI

6257
52
P

Bens de Locação- SI

Data : 30.11.2013

Valores em Reais

Grupo	Descrição grupo	Código Imobilizado	Descrição do bem	Data aquisição	Quant	Custo de aquisição	Depreciação acumulada	Valor residual
0304	ELITE	103000001073-1	Galvanização Travessa 2,10 EL	01/11/05	0	862,81	(881,48)	301,33
0304	ELITE	103000001073-2	Diferencial de alçofa de Travessa 2,10 EL	01/11/05	0	1.803,38	(1.182,88)	368,70
0304	ELITE	103000001327-0	Travessa EL 2,10	01/11/05	1.806	76.189,80	(57.845,43)	17.544,37
0304	ELITE	103000001419-0	Travessa 2,10 EL	01/11/05	3.063	172.089,70	(131.835,40)	40.184,30
0304	ELITE	103000001074-1	Diferencial de alçofa de Travessa 2,40 EL	01/11/05	0	1.334,86	(1.023,24)	311,72
0304	ELITE	103000001074-2	Galvanização Travessa 2,40 EL	01/11/05	0	768,16	(587,18)	178,99
0304	ELITE	103000001075-1	Galvanização Travessa 2,40 EL	01/11/05	0	327,81	(251,16)	76,65
0304	ELITE	103000001075-2	Diferencial de alçofa de Travessa 2,40 EL	01/11/05	0	570,83	(437,79)	133,04
0304	ELITE	103000001078-1	Diferencial de alçofa de Travessa 2,40 EL	01/11/05	0	1.054,83	(888,62)	248,01
0304	ELITE	103000001078-2	Galvanização Travessa 2,40 EL	01/11/05	0	605,27	(463,85)	141,42
0304	ELITE	103000001328-0	Travessa EL 2,40	01/11/05	1.505	89.278,60	(88.445,31)	20.831,29
0304	ELITE	103000001422-0	Travessa 2,40 EL	01/11/05	3.672	190.889,03	(146.333,16)	44.635,88
0304	ELITE	103000001077-1	Diferencial de alçofa de Diagonal 1,05 x 2,00	01/11/05	0	468,85	(358,52)	109,13
0304	ELITE	103000001077-2	Galvanização Diagonal 1,05 x 2,00	01/11/05	0	288,88	(208,13)	82,83
0304	ELITE	103000001331-0	Diagonal EL 1,05 x 2,00	01/11/05	160	7.128,00	(5.484,88)	1.683,20
0304	ELITE	103000001426-0	Diagonal 1,05x2,00 EL	01/11/05	353	18.678,82	(12.710,69)	3.868,23
0304	ELITE	103000001078-1	Galvanização Diagonal 1,80 x 2,00	01/11/05	0	358,83	(279,02)	83,80
0304	ELITE	103000001078-2	Diferencial de alçofa de Diagonal 1,80 x 2,00	01/11/05	0	824,88	(479,20)	148,68
0304	ELITE	103000001332-0	Diagonal EL 1,80 x 2,00	01/11/05	200	11.518,00	(8.630,30)	2.887,70
0304	ELITE	103000001428-0	Diagonal 1,80x2,00 EL	01/11/05	488	28.531,58	(21.874,08)	6.657,50
0304	ELITE	103000001078-1	Galvanização Diagonal 2,10 x 2,00	01/11/05	0	449,38	(344,28)	105,09
0304	ELITE	103000001078-2	Diferencial de alçofa de Diagonal 2,10 x 2,00	01/11/05	0	783,00	(600,85)	182,15
0304	ELITE	103000001334-0	Diagonal EL 2,10 x 2,00	01/11/05	251	16.182,01	(12.413,71)	3.778,30
0304	ELITE	103000001080-2	Diferencial de alçofa de Diagonal 2,40 x 2,00	01/11/05	0	959,22	(720,23)	218,99
0304	ELITE	103000001338-0	Diagonal EL 2,40 x 2,00	01/11/05	297	18.563,69	(14.215,27)	4.338,21
0304	ELITE	103000001338-0	Epígo	01/11/05	1.418	8.498,00	(6.189,80)	2.308,10
0304	ELITE	103000001318-0	Bese Ajustavel ML	01/11/05	500	27.300,00	(28.830,00)	8.370,00
0308	TUBOMILLS	103000001292-0	Bracadeira de paraf + el. atq	01/11/05	1.125	7.250,00	(5.558,50)	1.891,50
0308	TUBOMILLS	103000001284-0	Diferencial de alçofa de bracedeira de paraf	01/11/05	0	4.000,00	(3.066,50)	933,50
0308	TUBOMILLS	103000001255-0	Diferencial de alçofa de bracedeira de paraf	01/11/05	0	4.800,00	(3.690,00)	1.110,00
0308	TUBOMILLS	103000001257-0	Diferencial de alçofa de bracedeira de paraf	01/11/05	0	2.000,00	(1.633,50)	466,50

[Handwritten signatures and initials]

Bens de Locação - SI

C052

53

Bens de Locação - SI

Data: 30.11.2013

Valores em Reais

Grupo	Descrição grupo	Código Imobilizado	Descrição do bem	Data aquisição	Quant	Custo de aquisição	Depreciação acumulada	Valor residual
0312	ACESSÓRIOS PARA ANDAIME	103000001396-0	Escada Guarda corpo p/ este 1m-1M	01/11/05	275	11.332,80	(8.628,91)	2.825,00
0312	ACESSÓRIOS PARA ANDAIME	103000001398-0	Escada Guarda corpo p/ este 1,5m	01/11/05	245	17.668,08	(13.645,59)	4.122,49
0312	ACESSÓRIOS PARA ANDAIME	103000001259-0	Terminal escada	01/11/05	2	100,00	(81,10)	24,00
0312	ACESSÓRIOS PARA ANDAIME	103000001405-0	Escada Terminal	01/11/05	250	18.478,20	(14.167,25)	4.312,01
0312	ACESSÓRIOS PARA ANDAIME	103000001260-0	Guarda corpo p/ escada 415	01/11/05	220	3.448,52	(2.842,28)	804,24
0312	ACESSÓRIOS PARA ANDAIME	103000001400-0	Guarda Corpo p/ escada 415	01/11/05	3.000	50.038,54	(38.061,28)	11.675,25
0312	ACESSÓRIOS PARA ANDAIME	103000001490-0	Guarda corpo 415	04/11/05	1.100	18.700,00	(14.336,50)	4.363,50
0308	TUBOMILLS	103000001495-0	Braçadeira para	02/11/05	250	2.825,00	(2.012,75)	812,25
0308	TUBOMILLS	103000001503-0	Braçadeira de para	18/11/05	80	525,00	(402,75)	122,25
0304	EUTE	103000001844-0	Diferencial de alquota de Base Ajustavel ML	01/01/06	0	1.911,00	(1.430,01)	479,99
0305	MILLSLOCK	103000001604-0	Diferencial de alquota de Poste ML 2,00	01/01/06	0	410,30	(314,28)	105,02
8805	Máquinas e Equipamentos de Uso Próprio	205000000797-0	Detector de Gás (CO) Mod. CO-01 marca RIKEN KEIKI	09/02/06	1	1.100,00	(819,00)	284,00
8805	Máquinas e Equipamentos de Uso Próprio	205000000800-0	Reboque Elétrico Cargo Freedom	20/02/06	1	17.000,00	(12.808,50)	4.391,50
8805	Máquinas e Equipamentos de Uso Próprio	205000000820-0	Contêiner metálico fechado medindo 2,35mts largura	22/03/06	1	6.900,00	(4.033,17)	1.466,83
8805	Máquinas e Equipamentos de Uso Próprio	205000000922-0	Diferencial de alquota	01/04/06	0	1.190,00	(882,91)	327,09
8805	Máquinas e Equipamentos de Uso Próprio	205000000927-0	Chassi-Carreta agrícola 02 eixos dimensão 4m comp	11/04/06	2	11.600,00	(8.410,18)	3.189,84
8805	Máquinas e Equipamentos de Uso Próprio	205000000928-0	Carro tipo Plataforma mod. MP-414 especial	11/04/06	5	3.473,00	(2.517,84)	955,16
0312	ACESSÓRIOS PARA ANDAIME	103000002758-0	Escada Terminal	17/04/06	80	4.384,00	(3.178,24)	1.205,76
0312	ACESSÓRIOS PARA ANDAIME	103000002760-0	Guarda Corpo p/escada 415	17/04/06	900	18.020,00	(11.814,50)	4.405,00
8805	Máquinas e Equipamentos de Uso Próprio	205000000927-1	Diferencial de Alquota - ICMS Chassi-Carreta agril	01/05/06	0	812,00	(582,09)	229,91
0312	ACESSÓRIOS PARA ANDAIME	103000002810-0	Escada Guarda corpo p/Este MM	04/05/06	58	4.243,50	(2.772,82)	1.470,68
8805	Máquinas e Equipamentos de Uso Próprio	205000000833-0	Reboque Elétrico Cargo Freedom	12/05/06	2	35.022,41	(26.099,23)	9.923,18
0312	ACESSÓRIOS PARA ANDAIME	103000002812-0	Escada Guarda corpo p/Este MM	18/05/06	30	1.845,00	(800,18)	914,82
0312	ACESSÓRIOS PARA ANDAIME	103000002813-0	Guarda Corpo p/escada 415	18/05/06	700	10.641,00	(13.358,30)	6.281,70
0312	ACESSÓRIOS PARA ANDAIME	103000002863-0	Escada Guarda Corpo p/Este - MM	01/06/06	200	15.700,00	(11.120,68)	4.579,32
8805	Máquinas e Equipamentos de Uso Próprio	205000000948-0	Detector de gás CO Riken Keiki mod. CO-01 Ns.: 620	01/06/06	1	1.100,00	(778,32)	320,68
8805	Máquinas e Equipamentos de Uso Próprio	205000000949-0	Detector de gás CO Riken Keiki mod. CO-01 Ns.: 620	01/06/06	1	1.100,00	(778,32)	320,68
8805	Máquinas e Equipamentos de Uso Próprio	205000000950-0	Detector de gás CO Riken Keiki mod. CO-01 Ns.: 620	01/06/06	1	1.100,00	(778,32)	320,68
8805	Máquinas e Equipamentos de Uso Próprio	205000000951-0	Detector de gás CO Riken Keiki mod. CO-01 Ns.: 620	01/06/06	1	1.100,00	(778,32)	320,68
8805	Máquinas e Equipamentos de Uso Próprio	205000000952-0	Detector de gás CO Riken Keiki mod. CO-01 Ns.: 620	01/06/06	1	1.100,00	(778,32)	320,68

0253

54
R

Bens de Locação - SI

Data: 30.11.2013

Valores em Reais

Grupo	Descrição grupo	Código Invenziário	Descrição do bem	Data aquisição	Quant	Custo de aquisição	Depreciação acumulada	Valor residual
8805	Máquinas e Equipamentos de Uso Próprio	20500000953-0	Detector de gás O2 Riken Kaid mod. OX-01 Ns.: 820	01/08/08	1	1.100,00	(778,32)	320,68
8805	Máquinas e Equipamentos de Uso Próprio	20500000954-0	Detector de gás O2 Riken Kaid mod. OX-01 Ns.: 820	01/08/08	1	1.100,00	(778,32)	320,68
8805	Máquinas e Equipamentos de Uso Próprio	20500000955-0	Detector de gás O2 Riken Kaid mod. OX-01 Ns.: 820	01/08/08	1	1.100,00	(778,32)	320,68
9012	ACESSÓRIOS PARA ANDAIME	103000002816-1	Escada Guarda corpo p/Este MM - Diferencial de al	01/07/08	0	738,00	(516,80)	221,40
8805	Máquinas e Equipamentos de Uso Próprio	20500000987-0	Detector de Gás CP-01 Série 668021181 / 668021182	10/07/08	2	2.200,02	(1.539,83)	660,17
8805	Máquinas e Equipamentos de Uso Próprio	20500000988-0	Cafimbedor à Quente para prensa	14/07/08	1	1.450,00	(1.014,84)	435,16
8805	Máquinas e Equipamentos de Uso Próprio	20500000989-0	Veículo Compact XT Freedom Eletro Car CMSS e cap	01/08/08	2	38.858,08	(28.875,42)	11.982,64
8805	Máquinas e Equipamentos de Uso Próprio	20500000970-0	Reboque Charger Freedom	01/08/08	5	21.250,01	(14.897,76)	6.352,25
8805	Máquinas e Equipamentos de Uso Próprio	20500000971-0	Detector de gás CX-II CO/O2 série SYCO10074RH / 81	03/08/08	2	3.820,00	(2.842,01)	1.177,99
8805	Máquinas e Equipamentos de Uso Próprio	20500000992-0	Diferencial de Alíquota conf NF 65993 ass2008	28/09/08	0	3.608,38	(2.484,20)	1.124,18
8805	Máquinas e Equipamentos de Uso Próprio	20500001000-0	Fitasdeira Automática model. WL-2 motorizada marca	14/11/08	1	2.000,00	(1.333,49)	666,51
8805	Máquinas e Equipamentos de Uso Próprio	20500001001-0	Vareira Manual Excêntrica Mukidobra 20 e/decas	14/11/08	1	5.400,00	(3.600,00)	1.800,00
0304	ELITE	103000003261-0	Esqui EL	04/12/08	800	3.580,00	(2.358,88)	1.221,32
8805	Máquinas e Equipamentos de Uso Próprio	20500001042-0	Agulha de aço A 03mm	05/12/08	200	200,00	(131,82)	68,18
8805	Máquinas e Equipamentos de Uso Próprio	20500001044-0	Conjunto Filtante de Ar - Bantli 3U	05/12/08	2	2.900,00	(1.909,32)	990,68
8805	Máquinas e Equipamentos de Uso Próprio	20500001048-0	Bico de Jato 1M BJL	05/12/08	3	750,00	(493,75)	256,25
8805	Máquinas e Equipamentos de Uso Próprio	20500001049-0	Medidor Tipo Pica Pau O - ME-TPP 1000	05/12/08	1	2.500,00	(1.645,68)	854,32
8805	Máquinas e Equipamentos de Uso Próprio	20500001051-0	Medidor de Pêloca Tipo Pêloca - MPU-TP-115	05/12/08	4	820,00	(603,82)	216,18
8805	Máquinas e Equipamentos de Uso Próprio	20500001053-0	Pistola de Pintura Conv Succión - SGK-600-SAA	05/12/08	3	2.180,00	(1.441,78)	748,22
8805	Máquinas e Equipamentos de Uso Próprio	20500001055-0	Tanque de Pressão e/Agitador mar. 5 GLS - H10	05/12/08	1	1.800,00	(1.250,08)	549,92
8805	Máquinas e Equipamentos de Uso Próprio	20500001056-0	Pisto a Alta Prod. Succión - SGA 902 - 734FX	05/12/08	1	600,00	(365,00)	235,00
8805	Máquinas e Equipamentos de Uso Próprio	20500001057-0	Conjunto de Mangueira de nylon 1M cl 5 metros - T	05/12/08	2	100,00	(65,88)	34,12
8805	Máquinas e Equipamentos de Uso Próprio	20500001058-0	Filtro Regulador de Ar 1/2 - FR 1/2	05/12/08	2	464,00	(181,75)	272,25
8805	Máquinas e Equipamentos de Uso Próprio	20500001059-0	Termohigrômetro Bubo Seco e Úmido - TH-8SU	05/12/08	4	344,00	(228,62)	115,38
8805	Máquinas e Equipamentos de Uso Próprio	20500001060-0	Termômetro Contato Digital s/Sonda - TCDS	05/12/08	1	330,00	(217,25)	112,75
8805	Máquinas e Equipamentos de Uso Próprio	20500001061-0	Conjunto Tubo de nylon 5 metros com termin. TB1	05/12/08	1	50,00	(33,87)	16,13
8805	Máquinas e Equipamentos de Uso Próprio	20500001037-0	Pistola Agulhete 2 P - PA2P	08/12/08	8	3.120,00	(3.120,00)	
8805	Máquinas e Equipamentos de Uso Próprio	20500001039-0	Lixadeira Pneumática 6 - AT 7812	08/12/08	8	2.640,00	(2.640,00)	
0318	ANDAIME DE QUADRO	103000003573-0	Base Ajustável 25cm	01/01/07	12	432,00	(223,20)	208,80
0318	ANDAIME DE QUADRO	103000003578-0	Perfil PR 20G 1x2	01/01/07	141	9.447,00	(5.423,85)	4.023,15
0318	ANDAIME DE QUADRO	103000003579-0	Trava Diagonal PRCC 2x1	01/01/07	71	2.059,00	(1.290,98)	768,02

0254
55
p

Bens de Locação - SI

Data : 30.11.2013

Valores em Reals

Onus	Descrição grupo	Código Imobilizado	Descrição do bem	Data aquisição	Quant	Custo de aquisição	Depreciação acumulada	Valor residual
0318	ANDAIME DE QUADRO	103000003581-0	Escada de Acesso	02/01/07	133	8.158,00	(3.904,83)	2.213,37
0318	ANDAIME DE QUADRO	103000003578-0	Panela PR 20C 1x2	04/01/07	258	17.286,00	(11.235,90)	6.050,10
0318	ANDAIME DE QUADRO	103000003590-0	Diagonal Guarda Corpo Duplo 2m	04/01/07	48	1.470,00	(884,30)	585,60
0318	ANDAIME DE QUADRO	103000003581-0	Diagonal Guarda Corpo Duplo 2m	11/01/07	32	990,00	(824,00)	330,00
0304	ELITE	103000003363-0	Poste 3,00	01/02/07	178	24.540,27	(16.746,58)	8.793,69
0304	ELITE	103000003385-0	Poste 3,00	01/02/07	289	40.208,24	(25.859,59)	14.438,58
0304	ELITE	103000003368-0	Travessa 1,80	01/02/07	230	10.391,46	(6.568,06)	3.723,40
0304	ELITE	103000003371-0	Travessa 1,80	01/02/07	234	10.303,39	(6.611,27)	3.692,12
0304	ELITE	103000003373-0	Travessa 2,10	01/02/07	400	18.199,72	(11.877,95)	6.321,77
0304	ELITE	103000003374-0	Travessa 2,10	01/02/07	48	1.819,97	(1.167,06)	651,99
0304	ELITE	103000003375-0	Travessa 2,40	01/02/07	500	23.300,04	(14.951,00)	8.348,04
0304	ELITE	103000003376-0	Travessa 2,40	01/02/07	600	27.080,06	(17.941,02)	10.019,04
0312	ACESSÓRIOS PARA ANDAIME	103000003377-0	Escada Guarda Corpo p/Elite	01/02/07	118	9.745,54	(6.253,15)	3.491,99
0312	ACESSÓRIOS PARA ANDAIME	103000003378-0	Escada Guarda Corpo p/Elite	01/02/07	167	13.199,64	(8.483,18)	4.726,38
0312	ACESSÓRIOS PARA ANDAIME	103000003379-0	Escada Guarda Corpo p/Elite	01/02/07	50	5.287,83	(3.340,28)	1.947,55
0312	ACESSÓRIOS PARA ANDAIME	103000003380-0	Escada Guarda Corpo p/Elite	01/02/07	460	47.408,78	(30.428,48)	16.980,30
0312	ACESSÓRIOS PARA ANDAIME	103000003382-0	Escada Guarda Corpo p/Elite 1m - MM	01/02/07	80	4.214,11	(2.764,17)	1.509,94
0312	ACESSÓRIOS PARA ANDAIME	103000003385-0	Escada Guarda Corpo p/Elite 1m - MM	01/02/07	120	6.321,17	(4.058,25)	2.262,92
0312	ACESSÓRIOS PARA ANDAIME	103000003386-0	Escada Guarda Corpo p/Elite 1,50m - MM	01/02/07	60	6.321,17	(4.058,25)	2.262,92
0312	ACESSÓRIOS PARA ANDAIME	103000003389-0	Escada Guarda Corpo p/Elite 1,50m - MM	01/02/07	220	17.383,21	(11.164,22)	6.228,99
0312	ACESSÓRIOS PARA ANDAIME	103000003394-0	Guarda Corpo p/escada 415	01/02/07	1.300	28.338,27	(18.183,87)	10.154,40
8805	Máquinas e Equipamentos de Uso Próprio	205000001192-0	Guarda Corpo p/escada 415	01/02/07	600	10.898,07	(9.993,19)	904,88
8805	Máquinas e Equipamentos de Uso Próprio	205000001194-0	Terminais de Corrente Óhmica c/onda	08/02/07	1	550,00	(352,78)	197,22
8805	Máquinas e Equipamentos de Uso Próprio	205000001195-0	Ruocalimento Aquático 0-1000	08/02/07	1	1.850,00	(1.187,24)	662,76
8805	Máquinas e Equipamentos de Uso Próprio	205000001197-0	Plataforma 0-100kg	08/02/07	2	2.000,00	(1.283,49)	716,51
8805	Máquinas e Equipamentos de Uso Próprio	205000001198-0	Plataforma 0-100kg	08/02/07	4	2.640,00	(1.694,00)	946,00
8805	Máquinas e Equipamentos de Uso Próprio	205000001200-0	Medidor de Pressão Usada Tipo Perla	08/02/07	1	294,00	(198,69)	95,31
8805	Máquinas e Equipamentos de Uso Próprio	205000001204-0	Termo Híbrido Digital c/Sensor	08/02/07	2	284,00	(163,34)	120,66
8805	Máquinas e Equipamentos de Uso Próprio	205000001208-0	Conjunto Filtro de Ar - 3U	08/02/07	1	1.540,00	(998,91)	541,09
8805	Máquinas e Equipamentos de Uso Próprio	205000001210-0	Medidor de Pressão Usada Tipo Perla	08/02/07	1	2.650,00	(1.868,49)	781,51
8805	Máquinas e Equipamentos de Uso Próprio	205000001218-0	Carro Plataforma com ou 220kg eixo, câmara de ar	13/02/07	12	7.200,00	(4.628,00)	2.572,00
8805	Máquinas e Equipamentos de Uso Próprio	205000001190-0	Luz de Trabalho PNEUMÁTICA 6 AT 285	16/02/07	18	9.700,00	(9.700,00)	0,00
8805	Máquinas e Equipamentos de Uso Próprio	205000001215-0	Plataforma 2P	28/02/07	19	3.800,00	(2.438,49)	1.361,51
8805	Máquinas e Equipamentos de Uso Próprio	205000001202-0	Diferencial de Alavanca ICUS	01/03/07	0	1.372,80	(742,82)	629,98
8805	Máquinas e Equipamentos de Uso Próprio	205000001213-0	Diferencial de Alavanca ICUS	01/03/07	0	380,00	(240,82)	139,18
8805	Máquinas e Equipamentos de Uso Próprio	205000001282-0	Ruocalimento Digital 0 e 1000	01/03/07	1	2.583,00	(1.623,31)	959,69
8805	Máquinas e Equipamentos de Uso Próprio	205000001284-0	Plataforma 2P	01/03/07	19	7.942,00	(5.029,78)	2.912,22
8805	Máquinas e Equipamentos de Uso Próprio	205000001284-0	Conjunto de Máquina de Lavar Jato HD-6 12/18 380v K	02/03/07	2	6.350,00	(5.434,00)	916,00
8805	Máquinas e Equipamentos de Uso Próprio	205000001288-0	Conjunto Filtro de Ar - 3U	02/03/07	1	9.700,00	(8.200,18)	1.499,82
8805	Máquinas e Equipamentos de Uso Próprio	205000001289-0	Luz de Trabalho PNEUMÁTICA 7012	05/03/07	3	5.082,00	(3.218,60)	1.863,40
8805	Máquinas e Equipamentos de Uso Próprio	205000001291-0	Plataforma 2P	06/03/07	5	937,00	(657,00)	280,00
0304	ELITE	103000003419-0	Plataforma Aquático 2P	06/03/07	13	5.434,00	(3.441,38)	1.992,62
8805	Máquinas e Equipamentos de Uso Próprio	205000001290-0	Escpa	13/03/07	3.850	15.800,00	(10.070,00)	5.730,00
8805	Máquinas e Equipamentos de Uso Próprio	205000001309-0	Plataforma Pintora com sucção c/20m de mangueira de	21/03/07	2	1.705,00	(1.079,91)	625,09
8805	Máquinas e Equipamentos de Uso Próprio	205000001439-0	Luz de Trabalho PNEUMÁTICA 4 c/dados de proteção	22/03/07	4	3.050,00	(3.960,00)	0,00
8805	Máquinas e Equipamentos de Uso Próprio	205000001439-0	Máquina de Jato de Ar	01/04/07	1	252,51	(157,82)	94,69
0304	ELITE	103000003603-0	Poste 2,00	01/06/07	100	4.278,83	(2.801,68)	1.477,15
0304	ELITE	103000003605-0	Poste 2,50	01/06/07	260	13.684,66	(8.324,88)	5.359,78
0304	ELITE	103000003606-0	Poste 3,00	01/06/07	148	9.001,40	(5.475,78)	3.525,62
0304	ELITE	103000003613-0	Travessa 1,80	01/06/07	65	1.248,42	(789,30)	459,12

Bens de Locação - 81

1055
50

Bens de Locação - 81

Data : 30.11.2013

Valores em Reais

Grupo	Descrição grupo	Código Imobilizado	Descrição do bem	Data aquisição	Quant	Custo de aquisição	Depreciação acumulada	Valor residual
0304	ELITE	103000003815-0	Travessa 2,10	01/08/07	60	1.180,80	(724,28)	466,54
0312	ACESSÓRIOS PARA ANDAIME	103000003816-0	Escada G. Corpo p/Ele MM	01/08/07	100	7.202,40	(4.381,48)	2.820,94
0312	ACESSÓRIOS PARA ANDAIME	103000003818-0	Escada G. Corpo p/Ele MM	01/08/07	600	29.800,87	(18.012,72)	11.697,16
0312	ACESSÓRIOS PARA ANDAIME	103000003821-0	Escada G. Corpo p/Ele MM	01/08/07	1.410	91.192,38	(55.468,14)	35.713,24
0312	ACESSÓRIOS PARA ANDAIME	103000003823-0	Escada G. Corpo p/Ele 1,00	01/08/07	330	11.442,85	(6.601,20)	4.841,65
0312	ACESSÓRIOS PARA ANDAIME	103000003824-0	Escada G. Corpo p/Ele 1,60	01/08/07	240	11.700,53	(7.417,82)	4.282,71
0312	ACESSÓRIOS PARA ANDAIME	103000003826-0	Posta Saida em Nível	01/08/07	140	3.042,93	(1.851,21)	1.191,72
0312	ACESSÓRIOS PARA ANDAIME	103000003828-0	Escada Terminal	01/08/07	810	31.801,32	(19.345,76)	12.455,57
0312	ACESSÓRIOS PARA ANDAIME	103000003829-0	Piso Intermediário	01/08/07	100	11.178,12	(8.769,97)	4.378,16
0312	ACESSÓRIOS PARA ANDAIME	103000003831-0	Guarda Corpo p/Escada 415	01/08/07	3.835	89.830,32	(42.480,14)	27.350,18
0312	ACESSÓRIOS PARA ANDAIME	103000003835-0	Guarda Corpo p/Escada 830	01/08/07	120	2.845,64	(1.610,25)	1.036,39
8805	Máquinas e Equipamentos de Uso Próprio	205000001037-1	Uma Subst. Trib. Dif. de sigorta - P	01/08/07	0	403,20	(403,20)	-
8805	Máquinas e Equipamentos de Uso Próprio	205000001044-1	Uma Subst. Trib. Dif. de sigorta - Conjunto FI	01/08/07	0	1.303,40	(792,83)	510,57
8805	Máquinas e Equipamentos de Uso Próprio	205000001047-0	Agulheiro Pneumático 2P	18/08/07	2	791,80	(791,80)	-
8805	Máquinas e Equipamentos de Uso Próprio	205000001058-0	Lixadeira Pneumática Puma 7012	18/08/07	3	1.290,42	(1.290,42)	-
8805	Máquinas e Equipamentos de Uso Próprio	205000001071-0	Martelo Desmontador Pneumático 3P	17/07/07	5	2.770,00	(2.770,00)	-
8805	Máquinas e Equipamentos de Uso Próprio	205000001072-0	Lixadeira Pneumática GP-823	17/07/07	5	1.400,00	(1.400,00)	-
0304	ELITE	103000003886-0	Travessa 2,40	18/07/07	1.999	49.975,00	(29.985,07)	19.989,93
0308	TUBOMILLS	103000003881-0	Bracadeira de Perfil	18/07/07	780	3.661,00	(2.316,82)	1.344,18
8805	Máquinas e Equipamentos de Uso Próprio	205000001068-0	Retificas GP-824 Nº 606161 / 500194	18/07/07	2	840,00	(840,00)	-
8805	Máquinas e Equipamentos de Uso Próprio	205000001069-0	Martelo Desmontador Pneumático 3P	18/07/07	5	2.770,00	(2.770,00)	-
8805	Máquinas e Equipamentos de Uso Próprio	205000001070-0	Lixadeira Pneumática GP-823	18/07/07	5	1.400,00	(1.400,00)	-
0304	ELITE	103000003912-0	Espiga EL	04/08/07	1.350	10.057,50	(5.950,59)	4.106,91
0308	TUBOMILLS	103000003871-0	Bracadeira de Perfil	08/08/07	44	208,80	(122,22)	84,58
0304	ELITE	103000003913-0	Espiga EL	08/08/07	800	5.960,00	(3.526,47)	2.433,53
8805	Máquinas e Equipamentos de Uso Próprio	205000001080-0	Carro Tipo Plateloma Mod. MF-114 Especial	10/08/07	2	1.388,00	(821,37)	566,63
0304	ELITE	103000003914-0	Espiga EL	13/08/07	280	2.086,00	(1.234,08)	851,92
8805	Máquinas e Equipamentos de Uso Próprio	205000001502-0	Equip. p/ Pintura - Composto: Tensometro Contato O2	23/08/07	1	12.003,20	(12.003,20)	-
8805	Máquinas e Equipamentos de Uso Próprio	205000001505-0	Lixadeira Pneumática 4 - cilíndrico e proteção	23/08/07	4	3.950,00	(3.950,00)	-
8805	Máquinas e Equipamentos de Uso Próprio	205000001508-0	Termohigrômetro Digital - calibrado	23/08/07	10	1.980,00	(1.980,00)	-
8805	Máquinas e Equipamentos de Uso Próprio	205000001510-0	Tanque 2 GL 3L agitador pneumático p/pintura	23/08/07	2	4.870,80	(4.870,80)	-

Handwritten signatures and initials at the bottom of the page.

Bens de Locação - SI

0256
57
P

Bens de Locação - SI

Data : 30.11.2015

Valores em Reais

Grupo	Descrição grupo	Código Imobilizado	Descrição do bem	Data aquisição	Quant	Custo de aquisição	Depreciação acumulada	Valor residual
8805	Máquinas e Equipamentos de Uso Próprio	205000001604-0	Martelote Desincrustador Pneumático 3P	01/08/07	10	5.640,00	(5.640,00)	
8806	Máquinas e Equipamentos de Uso Próprio	205000001605-0	Lixadeira Pneumática GP - 823 - Gison	01/08/07	10	2.800,00	(2.800,00)	
8805	Máquinas e Equipamentos de Uso Próprio	205000001610-0	Carinho ref. MCAO - Carinho tipo plataforma 3,50	01/08/07	2	1.134,20	(661,55)	472,65
8805	Máquinas e Equipamentos de Uso Próprio	205000001617-0	Estrutura para carinho plataforma (carro de pinu)	01/08/07	1	1.126,00	(658,00)	470,00
8805	Máquinas e Equipamentos de Uso Próprio	205000001610-0	Lixadeira Pneumática 5 AT285	05/09/07	10	8.490,00	(8.490,00)	
8805	Máquinas e Equipamentos de Uso Próprio	205000001611-0	Medidor de película Seca Digital - MESD	05/09/07	1	3.245,00	(3.245,00)	
8805	Máquinas e Equipamentos de Uso Próprio	205000001612-0	Rugosímetro Digital 0 a 1500 - RD 0 a 1500	05/09/07	3	7.260,00	(7.260,00)	
8805	Máquinas e Equipamentos de Uso Próprio	205000001613-0	Pistola Agulha AP3 - PA3P	05/09/07	14	7.238,00	(7.238,00)	
8805	Máquinas e Equipamentos de Uso Próprio	205000001618-0	RIL VÁLVULA Desodora - adição a distancia p	10/09/07	1	2.420,00	(1.411,81)	1.008,19
8805	Máquinas e Equipamentos de Uso Próprio	205000001614-0	Martelote Desincrustador Pneumático 3P	13/09/07	3	1.662,00	(1.662,00)	
8805	Máquinas e Equipamentos de Uso Próprio	205000001615-0	Lixadeira Pneumática ref. GP-823 - Gison	13/09/07	3	840,00	(840,00)	
8805	Máquinas e Equipamentos de Uso Próprio	205000001602-0	Martelote Desincrustador Pneumático 3P	17/09/07	3	1.662,00	(1.662,00)	
8805	Máquinas e Equipamentos de Uso Próprio	205000001603-0	Usadeira Pneumática GP - 823 - Gison	17/09/07	3	840,00	(840,00)	
8805	Máquinas e Equipamentos de Uso Próprio	205000001620-0	Aparelho Detector de Descontinuidades Holiday de	18/09/07	1	6.875,00	(4.910,35)	2.864,65
8805	Máquinas e Equipamentos de Uso Próprio	205000001619-0	Carro Plataforma Lastro chepa 0,80 x 1,50 c ferrag	20/09/07	16	12.320,00	(7.188,81)	5.131,19
0304	ELITE	103000004316-0	Poste 2,00	01/10/07	500	65.165,65	(37.470,42)	27.695,23
0304	ELITE	103000004317-0	Poste 2,00	01/10/07	40	4.312,75	(2.479,85)	1.832,90
0304	ELITE	103000004318-0	Poste 2,00	01/10/07	6	651,87	(374,89)	276,98
0304	ELITE	103000004319-0	Poste 2,50	01/10/07	89	11.931,15	(6.860,67)	5.070,48
0304	ELITE	103000004320-0	Poste 2,50	01/10/07	349	47.199,42	(27.099,62)	20.099,80
0304	ELITE	103000004321-0	Poste 3,00	01/10/07	500	64.883,13	(54.647,23)	10.235,90
0304	ELITE	103000004322-0	Poste 3,00	01/10/07	150	23.843,61	(13.637,71)	10.205,90
0304	ELITE	103000004323-0	Poste 3,00	01/10/07	-0	6.278,20	(6.278,20)	2.889,24
0304	ELITE	103000004324-0	Poste 3,00	01/10/07	80	12.648,71	(7.273,18)	5.375,53
0304	ELITE	103000004327-0	Poste 3,00	01/10/07	22	3.478,29	(2.000,22)	1.478,07
0304	ELITE	103000004340-0	Travessa 1,80	01/10/07	1.380	70.598,71	(49.567,23)	21.031,48
0304	ELITE	103000004341-0	Travessa 1,80	01/10/07	30	1.646,72	(884,74)	761,98
0304	ELITE	103000004344-0	Travessa 1,80	01/10/07	720	37.289,44	(21.487,34)	15.802,10
0304	ELITE	103000004346-0	Travessa 1,80	01/10/07	180	9.342,34	(5.371,73)	3.970,61
0304	ELITE	103000004348-0	Travessa 2,10	01/10/07	200	11.653,26	(6.365,56)	5.287,70
0304	ELITE	103000004349-0	Travessa 2,10	01/10/07	800	45.800,81	(25.237,36)	20.563,45
0304	ELITE	103000004350-0	Travessa 2,10	01/10/07	345	18.859,80	(10.726,04)	7.977,80
0304	ELITE	103000004352-0	Travessa 2,40	01/10/07	240	13.263,85	(7.806,63)	5.457,22
0304	ELITE	103000004354-0	Travessa 2,40	01/10/07	400	22.108,41	(12.771,13)	9.337,28
0304	ELITE	103000004355-0	Travessa 2,40	01/10/07	89	4.682,65	(2.807,62)	2.075,03
0304	ELITE	103000004356-0	Travessa 2,40	01/10/07	680	37.307,20	(21.451,50)	15.855,70
0304	ELITE	103000004358-0	Travessa 2,40	01/10/07	1.540	69.978,18	(51.736,21)	18.241,97
0304	ELITE	103000004357-0	Travessa 2,40	01/10/07	1.059	69.078,38	(43.970,72)	25.107,66
0304	ELITE	103000004358-0	Diagonal 2,40 x 2,00	01/10/07	605	19.049,57	(10.833,83)	8.015,74
8805	Máquinas e Equipamentos de Uso Próprio	205000001673-0	RIL VÁLVULA Desodora - adição a distancia p.	01/10/07	1	2.200,00	(1.264,80)	935,20
8806	Máquinas e Equipamentos de Uso Próprio	205000001676-0	Carinho ref. MCAO - Carro tipo plataforma 3,50 x	01/10/07	2	1.134,20	(652,30)	482,90
8805	Máquinas e Equipamentos de Uso Próprio	205000001632-0	Compressor 185Q - CAT 20070800031	02/10/07	1	46.000,00	(25.875,00)	20.125,00
8805	Máquinas e Equipamentos de Uso Próprio	205000001633-0	Compressor 376Q-8561 e 8897	02/10/07	2	140.000,00	(80.600,14)	59.399,86
8805	Máquinas e Equipamentos de Uso Próprio	205000001721-0	Cavalete Tubular - Estrutura para carro de pinu	05/10/07	305	915,00	(526,34)	388,66
8806	Máquinas e Equipamentos de Uso Próprio	205000001654-0	Compressor PortaR 400 Q - N. série: BRP08065	08/10/07	1	75.600,28	(43.841,92)	32.257,36

OK

DP

DP

M. J.

Bens de Locação - SI

0257
58
R

Bens de Locação - SI

Data: 30.11.2013

Valores em Reais

Grupo	Descrição grupo	Código Imobilizado	Descrição do bem	Data aquisição	Quant	Custo da aquisição	Depreciação acumulada	Valor residual
8805	Máquinas e Equipamentos de Uso Próprio	20500001055-0	Compressor Portátil 400 Q - N série: BRP065171	08/10/07	1	75.609,28	(43.641,82)	32.267,38
8805	Máquinas e Equipamentos de Uso Próprio	20500001056-0	Compressor Portátil 400 Q - N série: BRP065174	08/10/07	1	75.609,28	(43.641,82)	32.267,38
8805	Máquinas e Equipamentos de Uso Próprio	20500001057-0	Compressor Portátil 300 Q - N.série: BRP065170	08/10/07	1	63.801,06	(36.885,80)	27.115,26
8805	Máquinas e Equipamentos de Uso Próprio	20500001058-0	Compressor Portátil 300 Q - N.série: BRP065173	08/10/07	1	63.801,06	(36.885,80)	27.115,26
8805	Máquinas e Equipamentos de Uso Próprio	20500001076-0	Carrinho Plataforma 3,50 x 8,00 modelo MF-414 es	25/10/07	1	894,00	(398,91)	295,09
8805	Máquinas e Equipamentos de Uso Próprio	20500001052-1	Complemento - ICMS Diferencial de Alíquota	01/11/07	0	3.150,00	(1.763,00)	1.386,00
8805	Máquinas e Equipamentos de Uso Próprio	20500001053-1	Complemento - ICMS Diferencial de Alíquota	01/11/07	0	9.800,00	(5.053,47)	4.746,53
8805	Máquinas e Equipamentos de Uso Próprio	20500001078-0	Carrinho Plataforma 3,50 x 6,00 chapa de aço - 4 rodas	01/11/07	10	4.900,00	(2.776,03)	2.123,97
8805	Máquinas e Equipamentos de Uso Próprio	205000010765-0	Distribuidor de Ar em Tubo de 6 SCH 40 x 500 mm	27/11/07	6	7.090,28	(4.018,00)	3.072,28
0312	ACESSÓRIOS PARA ANOARME	103000005224-0	Escada Guard-corpo com rampa	01/12/07	30	2.968,00	(1.601,30)	1.266,70
0312	ACESSÓRIOS PARA ANOARME	103000005220-0	Guarda-Corpo p/escada 415	01/12/07	20	450,00	(261,25)	198,75
0312	ACESSÓRIOS PARA ANOARME	103000005227-0	Guarda-Corpo p/escada 415	01/12/07	200	4.500,00	(2.512,50)	1.987,50
8805	Máquinas e Equipamentos de Uso Próprio	20500001064-1	Complemento - Estrutura Carrinho Plataforma (carrinho de	13/12/07	1	915,00	(511,00)	403,00
8805	Máquinas e Equipamentos de Uso Próprio	20500001060-0	Compact XT Freedom E-Moto car e capota de vidro	13/12/07	3	70.820,73	(39.641,33)	31.279,40
8805	Máquinas e Equipamentos de Uso Próprio	20500001061-0	Reboque carga Freedom (920 x 1200mm)	13/12/07	6	29.211,22	(16.309,73)	12.901,49
0304	ELITE	103000004887-0	Poste 1,00	28/12/07	80	2.961,06	(1.597,34)	1.263,72
0304	ELITE	103000004888-0	Poste 1,50	28/12/07	100	4.773,02	(2.668,14)	2.104,88
0304	ELITE	103000004890-0	Poste 1,50	28/12/07	169	7.589,10	(4.237,13)	3.351,97
0304	ELITE	103000004891-0	Poste 1,50	28/12/07	140	6.883,23	(3.731,11)	2.952,12
0304	ELITE	103000004892-0	Poste 1,50	28/12/07	135	7.088,70	(3.959,92)	3.128,78
0304	ELITE	103000004894-0	Poste 2,00	28/12/07	300	17.689,84	(9.820,67)	7.869,17
0304	ELITE	103000004895-0	Poste 2,00	28/12/07	400	23.452,85	(13.094,10)	10.358,75
0304	ELITE	103000004897-0	Poste 2,00	28/12/07	700	41.043,48	(22.913,21)	18.130,27
0304	ELITE	103000004899-0	Poste 2,00	28/12/07	100	5.863,21	(3.213,63)	2.649,58
0304	ELITE	103000004901-0	Poste 2,00	28/12/07	300	17.689,84	(8.820,87)	7.268,97
0304	ELITE	103000004903-0	Poste 2,00	28/12/07	800	48.905,71	(26.529,88)	22.375,83
0304	ELITE	103000004908-0	Poste 2,00	28/12/07	700	41.043,48	(22.913,21)	18.130,27
0304	ELITE	103000004907-0	Poste 2,00	28/12/07	300	17.689,84	(9.820,67)	7.869,17
0304	ELITE	103000004908-0	Poste 2,00	28/12/07	83	4.066,47	(2.116,85)	2.550,62
0304	ELITE	103000004909-0	Poste 2,00	28/12/07	100	5.863,21	(3.213,63)	2.649,58
0304	ELITE	103000004910-0	Poste 2,00	28/12/07	200	11.726,42	(6.427,24)	5.299,18
0304	ELITE	103000004911-0	Poste 2,00	28/12/07	150	8.820,67	(4.820,87)	4.000,80
0304	ELITE	103000004912-0	Poste 2,00	28/12/07	150	8.820,67	(4.820,87)	4.000,80
0304	ELITE	103000004913-0	Poste 2,00	28/12/07	300	17.689,84	(9.820,67)	7.869,17
0304	ELITE	103000004914-0	Poste 2,00	28/12/07	300	17.689,84	(9.820,67)	7.869,17
0304	ELITE	103000004915-0	Poste 2,00	28/12/07	300	17.689,84	(9.820,67)	7.869,17
0304	ELITE	103000004916-0	Poste 2,00	28/12/07	300	17.689,84	(9.820,67)	7.869,17
0304	ELITE	103000004917-0	Poste 2,00	28/12/07	300	17.689,84	(9.820,67)	7.869,17
0304	ELITE	103000004918-0	Poste 2,00	28/12/07	150	8.820,67	(4.820,87)	4.000,80
0304	ELITE	103000004919-0	Poste 2,00	28/12/07	300	17.689,84	(9.820,67)	7.869,17
0304	ELITE	103000004920-0	Poste 2,00	28/12/07	322	34.923,82	(19.498,99)	15.424,83
0304	ELITE	103000004921-0	Poste 2,00	28/12/07	1.000	7.283,21	(4.066,32)	3.216,89
0304	ELITE	103000004922-0	Poste 2,00	28/12/07	900	12.832,10	(6.847,24)	6.000,86
0304	ELITE	103000004923-0	Poste 2,00	28/12/07	900	12.832,10	(6.847,24)	6.000,86
0304	ELITE	103000004924-0	Poste 2,00	28/12/07	900	12.832,10	(6.847,24)	6.000,86
0304	ELITE	103000004925-0	Poste 2,00	28/12/07	900	12.832,10	(6.847,24)	6.000,86
0304	ELITE	103000004926-0	Poste 2,00	28/12/07	400	29.132,84	(16.285,88)	12.846,96
0304	ELITE	103000004927-0	Poste 2,00	28/12/07	800	38.416,04	(20.932,43)	17.483,61
0304	ELITE	103000004928-0	Poste 2,00	28/12/07	800	38.416,04	(20.932,43)	17.483,61
0304	ELITE	103000004929-0	Poste 2,00	28/12/07	800	38.416,04	(20.932,43)	17.483,61
0304	ELITE	103000004930-0	Poste 2,00	28/12/07	192	13.883,16	(7.607,64)	6.275,52
0304	ELITE	103000004931-0	Poste 2,00	28/12/07	200	14.888,42	(8.133,05)	6.755,37
0304	ELITE	103000004932-0	Poste 2,00	28/12/07	450	32.774,44	(18.299,05)	14.475,39
0304	ELITE	103000004933-0	Poste 2,00	28/12/07	200	14.888,42	(8.133,05)	6.755,37
0304	ELITE	103000004934-0	Poste 2,00	28/12/07	100	7.283,21	(4.066,32)	3.216,89
0304	ELITE	103000004935-0	Poste 2,00	28/12/07	150	10.924,81	(6.088,88)	4.835,93
0304	ELITE	103000004936-0	Poste 2,00	28/12/07	100	7.283,21	(4.066,32)	3.216,89
0304	ELITE	103000004937-0	Poste 2,00	28/12/07	100	7.283,21	(4.066,32)	3.216,89
0304	ELITE	103000004938-0	Poste 2,00	28/12/07	150	10.924,81	(6.088,88)	4.835,93
0304	ELITE	103000004939-0	Poste 2,00	28/12/07	150	10.924,81	(6.088,88)	4.835,93
0304	ELITE	103000004940-0	Poste 2,00	28/12/07	100	7.283,21	(4.066,32)	3.216,89
0304	ELITE	103000004941-0	Poste 2,00	28/12/07	200	15.023,08	(8.846,39)	6.176,69

6258
59
R

Bens de Locação - 61

Data : 30.11.2013

Valores em Reais

Grupo	Descrição grupo	Código Imobilizado	Descrição do bem	Data aquisição	Quant	Custo de aquisição	Depreciação acumulada	Valor residual
0304	ELITE	10300004950-0	Poste 2,60	28/12/07	400	32.048,12	(17.892,37)	14.155,75
0304	ELITE	10300004951-0	Poste 2,60	28/12/07	453	31.784,13	(17.734,82)	14.049,31
0304	ELITE	10300004952-0	Poste 3,00	28/12/07	1.000	64.196,60	(47.266,65)	17.929,95
0304	ELITE	10300004953-0	Poste 3,00	28/12/07	480	34.079,92	(19.827,88)	14.252,04
0304	ELITE	10300004954-0	Poste 3,00	28/12/07	700	58.638,85	(33.288,87)	25.349,98
0304	ELITE	10300004955-0	Poste 3,00	28/12/07	800	68.158,84	(35.055,97)	33.102,87
0304	ELITE	10300004956-0	Poste 3,00	28/12/07	800	51.118,84	(28.841,98)	22.276,86
0304	ELITE	10300004957-0	Poste 3,00	28/12/07	400	34.079,92	(19.827,88)	14.252,04
0304	ELITE	10300004958-0	Poste 3,00	28/12/07	400	34.079,92	(19.827,88)	14.252,04
0304	ELITE	10300004959-0	Poste 3,00	28/12/07	700	58.638,85	(33.288,87)	25.349,98
0304	ELITE	10300004960-0	Poste 3,00	28/12/07	50	4.238,99	(2.378,80)	1.860,19
0304	ELITE	10300004961-0	Poste 3,00	28/12/07	153	13.925,37	(7.278,20)	6.647,17
0304	ELITE	10300004962-0	Poste 3,00	28/12/07	300	25.558,84	(14.270,98)	11.287,86
0304	ELITE	10300004963-0	Poste 3,00	28/12/07	300	25.558,84	(14.270,98)	11.287,86
0304	ELITE	10300004964-0	Poste 3,00	28/12/07	100	8.518,88	(4.757,00)	3.761,88
0304	ELITE	10300004965-0	Poste 3,00	28/12/07	600	51.118,84	(28.841,98)	22.276,86
0304	ELITE	10300004966-0	Poste 3,00	28/12/07	300	25.558,84	(14.270,98)	11.287,86
0304	ELITE	10300004967-0	Poste 3,00	28/12/07	100	8.518,88	(4.757,00)	3.761,88
0304	ELITE	10300004968-0	Poste 3,00	28/12/07	100	8.518,88	(4.757,00)	3.761,88
0304	ELITE	10300004969-0	Poste 3,00	28/12/07	200	17.037,66	(9.514,00)	7.523,66
0304	ELITE	10300004970-0	Poste 3,00	28/12/07	100	8.518,88	(4.757,00)	3.761,88
0304	ELITE	10300004971-0	Poste 3,00	28/12/07	100	8.518,88	(4.757,00)	3.761,88
0304	ELITE	10300004972-0	Poste 3,00	28/12/07	470	40.043,91	(22.357,87)	17.686,04
0304	ELITE	10300004973-0	Poste 3,00	28/12/07	200	17.037,66	(9.514,00)	7.523,66
0304	ELITE	10300004974-0	Poste 3,00	28/12/07	300	25.558,84	(14.270,98)	11.287,86
0304	ELITE	10300004975-0	Poste 3,00	28/12/07	300	25.558,84	(14.270,98)	11.287,86
0304	ELITE	10300004976-0	Poste 3,00	28/12/07	100	8.518,88	(4.757,00)	3.761,88
0304	ELITE	10300004977-0	Poste 3,00	28/12/07	100	8.518,88	(4.757,00)	3.761,88
0304	ELITE	10300004978-0	Poste 3,00	28/12/07	200	17.037,66	(9.514,00)	7.523,66
0304	ELITE	10300004979-0	Poste 3,00	28/12/07	100	8.518,88	(4.757,00)	3.761,88
0304	ELITE	10300004980-0	Poste 3,00	28/12/07	100	8.518,88	(4.757,00)	3.761,88
0304	ELITE	10300004981-0	Poste 3,00	28/12/07	470	40.043,91	(22.357,87)	17.686,04
0304	ELITE	10300004982-0	Poste 3,00	28/12/07	200	17.037,66	(9.514,00)	7.523,66
0304	ELITE	10300004983-0	Poste 3,00	28/12/07	300	25.558,84	(14.270,98)	11.287,86
0304	ELITE	10300004984-0	Poste 3,00	28/12/07	300	25.558,84	(14.270,98)	11.287,86
0304	ELITE	10300004985-0	Poste 3,00	28/12/07	100	8.518,88	(4.757,00)	3.761,88
0304	ELITE	10300004986-0	Poste 3,00	28/12/07	600	51.118,84	(28.841,98)	22.276,86
0304	ELITE	10300004987-0	Poste 3,00	28/12/07	600	51.118,84	(28.841,98)	22.276,86
0304	ELITE	10300004988-0	Poste 3,00	28/12/07	100	8.518,88	(4.757,00)	3.761,88
0304	ELITE	10300004989-0	Poste 3,00	28/12/07	100	8.518,88	(4.757,00)	3.761,88
0304	ELITE	10300004990-0	Poste 3,00	28/12/07	100	8.518,88	(4.757,00)	3.761,88
0304	ELITE	10300004991-0	Poste 3,00	28/12/07	600	51.118,84	(28.841,98)	22.276,86
0304	ELITE	10300004992-0	Poste 3,00	28/12/07	600	51.118,84	(28.841,98)	22.276,86
0304	ELITE	10300004993-0	Poste 3,00	28/12/07	100	8.518,88	(4.757,00)	3.761,88
0304	ELITE	10300004994-0	Poste 3,00	28/12/07	100	8.518,88	(4.757,00)	3.761,88
0304	ELITE	10300004995-0	Poste 3,00	28/12/07	100	8.518,88	(4.757,00)	3.761,88
0304	ELITE	10300004996-0	Poste 3,00	28/12/07	100	8.518,88	(4.757,00)	3.761,88
0304	ELITE	10300004997-0	Poste 3,00	28/12/07	100	8.518,88	(4.757,00)	3.761,88
0304	ELITE	10300004998-0	Poste 3,00	28/12/07	100	8.518,88	(4.757,00)	3.761,88
0304	ELITE	10300004999-0	Poste 3,00	28/12/07	100	8.518,88	(4.757,00)	3.761,88
0304	ELITE	10300005000-0	Travessa 1,03	28/12/07	833	68.088,37	(36.015,03)	32.073,34
0304	ELITE	10300005001-0	Travessa 1,03	28/12/07	1.095	30.898,35	(16.781,26)	14.117,09
0304	ELITE	10300005002-0	Travessa 1,03	28/12/07	200	5.588,37	(3.120,18)	2.468,19
0304	ELITE	10300005003-0	Travessa 1,03	28/12/07	55	453,48	(253,24)	200,24
0304	ELITE	10300005004-0	Travessa 1,03	28/12/07	500	13.970,84	(7.508,28)	6.462,56
0304	ELITE	10300005005-0	Travessa 1,03	28/12/07	400	13.970,84	(7.508,28)	6.462,56
0304	ELITE	10300005006-0	Travessa 1,03	28/12/07	400	11.178,75	(6.240,37)	4.938,38
0304	ELITE	10300005007-0	Travessa 1,03	28/12/07	1.000	27.941,87	(15.500,93)	12.440,94
0304	ELITE	10300005008-0	Travessa 1,03	28/12/07	785	21.215,53	(11.824,69)	9.390,84
0304	ELITE	10300005009-0	Travessa 1,03	28/12/07	100	2.781,18	(1.588,88)	1.192,30
0304	ELITE	10300005010-0	Travessa 1,03	28/12/07	550	18.167,22	(10.140,60)	8.026,62
0304	ELITE	10300005011-0	Travessa 1,03	28/12/07	500	15.388,03	(8.680,61)	6.707,42
0304	ELITE	10300005012-0	Travessa 1,03	28/12/07	700	21.514,24	(12.012,63)	9.501,61
0304	ELITE	10300005013-0	Travessa 1,03	28/12/07	800	24.688,85	(13.728,90)	10.959,95
0304	ELITE	10300005014-0	Travessa 1,03	28/12/07	1.389	94.048,02	(50.010,63)	44.037,39
0304	ELITE	10300005015-0	Travessa 1,03	28/12/07	600	15.388,03	(8.680,61)	6.707,42
0304	ELITE	10300005016-0	Travessa 1,03	28/12/07	1.800	27.941,87	(15.500,93)	12.440,94
0304	ELITE	10300005017-0	Travessa 1,03	28/12/07	800	23.750,68	(13.280,88)	10.469,80
0304	ELITE	10300005018-0	Travessa 1,03	28/12/07	200	5.588,37	(3.120,18)	2.468,19
0304	ELITE	10300005019-0	Travessa 1,03	28/12/07	600	13.970,84	(7.508,28)	6.462,56
0304	ELITE	10300005020-0	Travessa 1,03	28/12/07	1.800	27.941,87	(15.500,93)	12.440,94
0304	ELITE	10300005021-0	Travessa 1,03	28/12/07	1.380	97.121,53	(51.081,35)	46.040,18
0304	ELITE	10300005022-0	Travessa 1,03	28/12/07	200	5.588,37	(3.120,18)	2.468,19
0304	ELITE	10300005023-0	Travessa 1,03	28/12/07	300	8.382,86	(4.580,07)	3.802,79
0304	ELITE	10300005024-0	Travessa 1,03	28/12/07	1.800	27.941,87	(15.500,93)	12.440,94
0304	ELITE	10300005025-0	Travessa 1,03	28/12/07	60	4.387,09	(2.484,27)	1.902,82
0304	ELITE	10300005026-0	Travessa 1,03	28/12/07	1.000	27.941,87	(15.500,93)	12.440,94
0304	ELITE	10300005027-0	Travessa 1,03	28/12/07	200	5.588,37	(3.120,18)	2.468,19
0304	ELITE	10300005028-0	Travessa 1,03	28/12/07	400	11.178,75	(6.240,37)	4.938,38
0304	ELITE	10300005029-0	Travessa 1,03	28/12/07	600	22.357,60	(12.480,74)	9.876,86
0304	ELITE	10300005030-0	Travessa 1,03	28/12/07	300	8.382,86	(4.580,07)	3.802,79
0304	ELITE	10300005031-0	Travessa 1,03	28/12/07	600	18.786,13	(9.350,55)	9.435,58
0304	ELITE	10300005032-0	Travessa 1,03	28/12/07	300	8.382,86	(4.580,07)	3.802,79
0304	ELITE	10300005033-0	Travessa 1,03	28/12/07	350	10.787,62	(6.000,47)	4.787,15
0304	ELITE	10300005034-0	Travessa 1,03	28/12/07	450	13.811,23	(7.732,45)	6.078,78
0304	ELITE	10300005035-0	Travessa 1,03	28/12/07	2	81,47	(54,23)	27,24
0304	ELITE	10300005036-0	Travessa 1,03	28/12/07	18	462,88	(268,48)	194,40
0304	ELITE	10300005037-0	Travessa 1,03	28/12/07	1.000	28.911,54	(16.708,48)	12.203,06
0304	ELITE	10300005038-0	Travessa 1,03	28/12/07	454	13.480,19	(7.515,24)	5.964,95
0304	ELITE	10300005039-0	Travessa 1,03	28/12/07	300	8.382,86	(4.580,07)	3.802,79
0304	ELITE	10300005040-0	Travessa 1,03	28/12/07	780	22.433,86	(12.626,68)	9.807,18
0304	ELITE	10300005041-0	Travessa 1,03	28/12/07	400	11.984,82	(6.680,45)	5.304,37
0304	ELITE	10300005042-0	Travessa 1,03	28/12/07	400	11.984,82	(6.680,45)	5.304,37
0304	ELITE	10300005043-0	Travessa 1,03	28/12/07	700	20.638,08	(11.680,26)	8.957,82
0304	ELITE	10300005044-0	Travessa 1,03	28/12/07	800	23.928,23	(13.280,48)	10.647,75
0304	ELITE	10300005045-0	Travessa 1,03	28/12/07	600	17.846,83	(10.020,46)	7.826,37
0304	ELITE	10300005046-0	Travessa 1,03	28/12/07	600	17.846,83	(10.020,46)	7.826,37
0304	ELITE	10300005047-0	Travessa 1,03	28/12/07	50	1.488,88	(834,88)	654,00
0304	ELITE	10300005048-0	Travessa 1,03	28/12/07	300	8.382,86	(4.580,07)	3.802,79
0304	ELITE	10300005049-0	Travessa 1,03	28/12/07	300	8.382,86	(4.580,07)	3.802,79

Handwritten signatures and initials at the bottom of the page.

Bens de Locação - SI

6059
60
R

Bens de Locação - SI

Data : 30.11.2013

Valor em Reals

Grupo	Descrição grupo	Código Invenário	Descrição do bem	Data aquisição	Quant	Custo de aquisição	Depreciação acumulada	Valor residual
0304	ELITE	103000005075-0	Travessa 2,10	28/12/07	1,000	28.811,54	(18.700,49)	10.111,05
0304	ELITE	103000005076-0	Travessa 2,10	28/12/07	800	23.928,23	(13.360,48)	10.567,75
0304	ELITE	103000005078-0	Travessa 2,10	28/12/07	400	11.964,02	(8.680,24)	3.283,77
0304	ELITE	103000005080-0	Travessa 2,10	28/12/07	150	4.486,73	(2.605,11)	1.881,62
0304	ELITE	103000005081-0	Travessa 2,10	28/12/07	1.000	32.888,08	(8.440,24)	24.447,84
0304	ELITE	103000005082-0	Travessa 2,10	28/12/07	750	24.666,72	(13.772,42)	10.894,30
0304	ELITE	103000005084-0	Travessa 2,10	28/12/07	60	1.644,46	(918,00)	726,46
0304	ELITE	103000005085-0	Travessa 2,10	28/12/07	164	6.388,08	(2.835,22)	3.552,86
0304	ELITE	103000005088-0	Travessa 2,40	28/12/07	1.280	37.389,43	(8.985,21)	28.404,22
0304	ELITE	103000005087-0	Travessa 2,40	28/12/07	650	10.442,80	(10.635,37)	5.807,43
0304	ELITE	103000005092-0	Travessa 2,40	28/12/07	900	28.920,39	(15.030,68)	13.889,70
0304	ELITE	103000005090-0	Travessa 2,40	28/12/07	1.000	28.811,54	(18.700,49)	10.111,05
0304	ELITE	103000005091-0	Travessa 2,40	28/12/07	850	18.481,35	(8.185,15)	10.296,20
0304	ELITE	103000005093-0	Travessa 2,40	28/12/07	500	14.955,77	(8.350,25)	6.605,52
0304	ELITE	103000005095-0	Travessa 2,40	28/12/07	700	20.838,08	(11.680,28)	9.157,80
0304	ELITE	103000005096-0	Travessa 2,40	28/12/07	200	5.882,31	(3.340,03)	2.542,28
0304	ELITE	103000005097-0	Travessa 2,40	28/12/07	600	17.946,93	(10.620,46)	7.326,47
0304	ELITE	103000005098-0	Travessa 2,40	28/12/07	160	4.486,73	(2.605,11)	1.881,62
0304	ELITE	103000005100-0	Travessa 2,40	28/12/07	1.200	33.893,85	(20.040,92)	13.852,93
0304	ELITE	103000005101-0	Travessa 2,40	28/12/07	383	11.466,12	(8.388,43)	3.077,69
0304	ELITE	103000005103-0	Travessa 2,40	28/12/07	500	14.955,77	(8.350,25)	6.605,52
0304	ELITE	103000005104-0	Travessa 2,40	28/12/07	1.140	34.099,16	(18.038,71)	16.060,45
0304	ELITE	103000005105-0	Travessa 2,40	28/12/07	1.000	28.811,54	(18.700,49)	10.111,05
0304	ELITE	103000005108-0	Travessa 2,40	28/12/07	50	1.495,68	(834,80)	660,88
0304	ELITE	103000005110-0	Travessa 2,40	28/12/07	500	14.955,77	(8.350,25)	6.605,52
0304	ELITE	103000005111-0	Travessa 2,40	28/12/07	50	1.495,68	(834,80)	660,88
0304	ELITE	103000005114-0	Travessa 2,40	28/12/07	20	777,20	(434,18)	343,02
0304	ELITE	103000005115-0	Travessa 2,40	28/12/07	800	17.946,93	(10.020,48)	7.926,45
0304	ELITE	103000005118-0	Travessa 2,40	28/12/07	500	23.928,23	(13.360,48)	10.567,75
0304	ELITE	103000005168-0	Travessa 2,40	28/12/07	40	1.142,82	(637,53)	505,29
0304	ELITE	103000005118-0	Diagonal 1,05 x 2,00	28/12/07	760	12.024,17	(8.719,44)	3.304,73
0304	ELITE	103000005120-0	Diagonal 1,05 x 2,00	28/12/07	624	10.004,11	(8.848,73)	1.155,38
0304	ELITE	103000005122-0	Diagonal 1,05 x 2,00	28/12/07	135	2.164,35	(1.208,68)	955,67
0304	ELITE	103000005123-0	Diagonal 1,05 x 2,00	28/12/07	212	3.389,83	(1.897,54)	1.502,29
0304	ELITE	103000005125-0	Diagonal 1,05 x 2,00	28/12/07	100	1.800,22	(895,13)	905,09
0304	ELITE	103000005127-0	Diagonal 1,05 x 2,00	28/12/07	778	11.983,69	(8.680,24)	3.303,45
0304	ELITE	103000005127-0	Diagonal 1,80 x 2,00	28/12/07	352	5.643,34	(3.130,95)	2.512,39
0304	ELITE	103000005128-0	Diagonal 1,80 x 2,00	28/12/07	800	8.018,11	(4.475,62)	3.542,49
0304	ELITE	103000005129-0	Diagonal 1,80 x 2,00	28/12/07	410	9.673,21	(5.070,18)	4.603,03
0304	ELITE	103000005131-0	Diagonal 1,80 x 2,00	28/12/07	180	2.883,80	(1.611,30)	1.272,50
0304	ELITE	103000005132-0	Diagonal 1,80 x 2,00	28/12/07	280	4.008,05	(2.237,82)	1.770,23
0304	ELITE	103000005168-0	Diagonal 1,80 x 2,00	28/12/07	650	10.012,08	(5.688,81)	4.323,27
0304	ELITE	103000005134-0	Diagonal 2,10 x 2,00	28/12/07	1.171	20.114,71	(11.235,81)	8.878,90
0304	ELITE	103000005135-0	Diagonal 2,10 x 2,00	28/12/07	182	2.782,74	(1.353,71)	1.429,03
0304	ELITE	103000005139-0	Diagonal 2,10 x 2,00	28/12/07	350	6.019,68	(3.358,72)	2.660,96
0304	ELITE	103000005139-0	Diagonal 2,40 x 2,00	28/12/07	603	8.887,38	(5.620,25)	3.267,13
0304	ELITE	103000005140-0	Diagonal 2,40 x 2,00	28/12/07	488	8.609,01	(4.470,04)	4.138,97
0304	ELITE	103000005141-0	Diagonal 2,40 x 2,00	28/12/07	651	8.464,74	(5.284,88)	3.179,86
0304	ELITE	103000005143-0	Diagonal 2,40 x 2,00	28/12/07	200	3.435,48	(1.818,19)	1.617,29
0304	ELITE	103000005143-0	Diagonal 2,40 x 2,00	28/12/07	200	3.435,48	(1.818,19)	1.617,29
0304	ELITE	103000005144-0	Diagonal 2,40 x 2,00	28/12/07	230	4.284,24	(2.397,63)	1.886,61
0304	ELITE	103000005148-0	Diagonal 2,40 x 2,00	28/12/07	99	1.700,58	(949,42)	751,16
0304	ELITE	103000005147-0	Espejo	28/12/07	1.500	12.387,71	(8.085,13)	4.302,58
0304	ELITE	103000005148-0	Espejo	28/12/07	2.200	18.199,31	(10.127,74)	8.071,57
0304	ELITE	103000005149-0	Espejo	28/12/07	1.000	8.243,14	(4.883,51)	3.359,63
0304	ELITE	103000005150-0	Espejo	28/12/07	1.000	8.243,14	(4.883,51)	3.359,63
0304	ELITE	103000005151-0	Espejo	28/12/07	500	4.122,57	(2.381,67)	1.740,90
0304	ELITE	103000005152-0	Espejo	28/12/07	6.440	53.088,72	(29.648,81)	23.439,91
0304	ELITE	103000005153-0	Espejo	28/12/07	2.770	22.839,04	(12.781,89)	10.057,15
0304	ELITE	103000005154-0	Espejo	28/12/07	800	7.420,63	(4.143,24)	3.277,39
0304	ELITE	103000005155-0	Espejo	28/12/07	400	3.288,08	(1.841,28)	1.446,80
0304	ELITE	103000005156-0	Espejo	28/12/07	198	1.632,67	(811,32)	821,35
0304	ELITE	103000005170-0	Espejo	28/12/07	6.070	48.258,73	(26.813,25)	21.445,48
1821	ELEVADOR GEDA	115000000000-0	Elevador Geda 300Z 400V 50Hz real number 147700084	01/02/06	1	58.483,27	(31.311,20)	27.172,04
1521	ELEVADOR GEDA	115000000001-0	Elevador Mts Geda 230V - 200Z real number 202200	01/02/06	1	41.280,84	(22.101,39)	19.179,45
1521	ELEVADOR GEDA	115000000002-0	Elevador Mts Geda 230V - 200Z real number 202200	01/02/06	1	41.280,84	(22.101,39)	19.179,45
0305	MILLSLOCK	103000006291-0	Travessa Millslock 2,10 (C)	07/02/08	1.377	47.290,90	(24.695,04)	22.595,86
0305	MILLSLOCK	103000006293-0	Travessa Millslock 2,40 (C)	07/02/08	245	8.852,88	(4.780,78)	4.072,10
0305	MILLSLOCK	103000006303-2	Complemento - Poste Millslock 1,60 (C)	01/03/08	0	97,64	(51,93)	45,71

[Handwritten signature]

[Handwritten initials]

[Handwritten initials]

Bens de Locação - SI

6260
61
P

Bens de Locação - SI
Data: 30.11.2013
Valor em Reais

Grupo	Descrição grupo	Código Imobilizado	Descrição do bem	Data aquisição	Quant	Custo de aquisição	Depreciação acumulada	Valor residual
				01/03/08	1.641	13.096,12	(8.306,89)	7.391,23
0305	MILLSLOCK	103000008300-0	Travessa Millslock 1,80 (C)	01/03/08	0	551,13	(293,83)	257,30
0305	MILLSLOCK	103000008318-1	Complemento - Travessa Millslock 1,80 (C)	01/03/08	0	334,82	(178,66)	156,16
0308	MILLSLOCK	103000008302-2	Complemento - Travessa Millslock 2,10 (C)	01/03/08	800	25.152,37	(13.414,47)	11.737,90
0305	MILLSLOCK	103000008302-0	Travessa Millslock 2,10 (C)	01/03/08	0	397,71	(211,94)	185,77
0305	MILLSLOCK	103000008317-2	Complemento - Travessa Millslock 2,10 (C)	01/03/08	0	1.333,91	(711,58)	622,33
0305	MILLSLOCK	103000008303-1	Complemento - Travessa Millslock 2,40 (C)	01/03/08	1.558	10.032,89	(8.939,41)	9.093,48
0305	MILLSLOCK	103000008303-0	Travessa Millslock 2,40 (C)	01/03/08	0	700,86	(373,78)	327,08
0305	MILLSLOCK	103000008318-4	Complemento - Travessa Millslock 2,40 (C)	01/03/08	0	1.131,37	(603,47)	527,90
0305	MILLSLOCK	103000008321-1	Complemento - Travessa Dupla ML 2,10 (C)	01/03/08	0	1.508,10	(804,42)	703,68
0305	MILLSLOCK	103000008322-3	Complemento - Travessa Dupla ML 2,40 (C)	01/03/08	1	585,00	(312,03)	272,97
0305	MILLSLOCK	103000008324-4	Complemento - Diagonal V. ML 1,80 x 2,00 (C)	01/03/08	1	601,42	(320,83)	280,59
0305	MILLSLOCK	103000008330-3	Complemento - Diagonal V. ML 2,10 x 2,00 (C)	01/03/08	0	8,51	(4,50)	4,01
0305	MILLSLOCK	103000008338-2	Complemento - G Millslock (C)	05/03/08	241	27.009,82	(14.437,12)	12.572,70
0312	ACESSÓRIOS PARA ANDAIME	103000005495-0	Escada Guarda Corpo pré-Esto - MM	05/03/08	764	15.287,14	(8.153,03)	7.134,11
0312	ACESSÓRIOS PARA ANDAIME	103000005497-0	Guarda Corpo prescada 415	05/03/08	2	849,00	(340,20)	508,80
8805	Máquinas e Equipamentos de Uso Próprio	205000002074-0	Medidor com unido pente 25 e 800 micras	05/03/08	5	1.100,00	(588,80)	511,20
8805	Máquinas e Equipamentos de Uso Próprio	205000002078-0	Termômetro digital	05/03/08	2	352,00	(187,80)	164,20
8805	Máquinas e Equipamentos de Uso Próprio	205000002079-0	Termômetro Bubo seco e unido	05/03/08	1	2.420,00	(1.290,80)	1.129,20
8805	Máquinas e Equipamentos de Uso Próprio	205000002080-0	Kit de ensaio de aderência c/6 lâminas	13/03/08	1	527,21	(274,53)	252,68
0305	MILLSLOCK	103000008288-4	Fretes SPxCam - Travessa Millslock 1,80 (C)	13/03/08	0	1.932,33	(1.008,10)	924,23
0305	MILLSLOCK	103000008318-3	Fretes SPxCam - Travessa Millslock 1,80 (C)	13/03/08	0	1.173,83	(811,16)	362,67
0305	MILLSLOCK	103000008302-4	Fretes SPxCam - Travessa Millslock 2,10 (C)	13/03/08	0	1.394,42	(728,10)	666,32
0305	MILLSLOCK	103000008317-1	Fretes SPxCam - Travessa Millslock 2,10 (C)	13/03/08	1	2.721,40	(1.417,18)	1.304,22
0305	MILLSLOCK	103000008293-3	Fretes SPxCam - Travessa Millslock 2,40 (C)	13/03/08	0	4.876,87	(2.435,20)	2.441,67
0305	MILLSLOCK	103000008302-4	Fretes SPxCam - Travessa Millslock 2,40 (C)	13/03/08	0	2.457,40	(1.279,68)	1.177,72
0305	MILLSLOCK	103000008319-2	Fretes SPxCam - Travessa Millslock 2,40 (C)	13/03/08	0	3.908,75	(2.065,70)	1.843,05
0305	MILLSLOCK	103000008321-3	Fretes SPxCam - Travessa Dupla ML 2,10 (C)	13/03/08	0	6.287,88	(2.763,23)	3.524,65
0305	MILLSLOCK	103000008322-4	Fretes SPxCam - Travessa Dupla ML 2,40 (C)	13/03/08	1	2.050,90	(1.068,06)	982,84
0305	MILLSLOCK	103000008324-2	Fretes SPxCam - Diagonal V. ML 1,80 x 2,00 (C)	13/03/08	1	2.108,84	(1.097,97)	1.010,87
0305	MILLSLOCK	103000008330-4	Fretes SPxCam - Diagonal V. ML 2,10 x 2,00 (C)	13/03/08	1	248,12	(129,72)	118,40
0305	MILLSLOCK	103000008305-1	Fretes SPxCam - Diagonal V. ML 2,40 x 2,00 (C)					

[Handwritten signatures and initials]

6961

62
p

Bens de Locação - SI

Data: 30.11.2013

Valores em Reais

Grupo	Descrição grupo	Código Inabilitada	Descrição do bem	Data aquisição	Quant	Custo de aquisição	Depreciação acumulada	Valor residual
0305	MILLSLOCK	103000006330-3	Fretos SP>Cam - G Millslock (C)	13/03/08	0	29,84	(16,50)	14,23
0305	MILLSLOCK	103000006299-0	Pagto Icms Importação - Travessa Millslock 1 05 (C)	17/03/08	0	3.000,15	(2.061,53)	1.928,62
0305	MILLSLOCK	103000006289-1	Pagto Icms Importação - Travessa Millslock 1 80 (C)	17/03/08	1	606,23	(313,19)	293,04
0305	MILLSLOCK	103000006300-1	Pagto Icms Importação - Travessa Millslock 1 80 (C)	17/03/08	0	6.308,76	(3.289,41)	3.049,35
0305	MILLSLOCK	103000006316-2	Pagto Icms Importação - Travessa Millslock 1 80 (C)	17/03/08	0	2.221,96	(1.148,18)	1.073,81
0305	MILLSLOCK	103000006302-1	Pagto Icms Importação - Travessa Millslock 2 10 (C)	17/03/08	0	1.349,09	(697,40)	652,41
0305	MILLSLOCK	103000006317-3	Pagto Icms Importação - Travessa Millslock 2 10 (C)	17/03/08	0	1.803,43	(828,37)	775,08
0305	MILLSLOCK	103000006293-2	Pagto Icms Importação - Travessa Millslock 2 40 (C)	17/03/08	1	3.129,41	(1.610,86)	1.512,80
0305	MILLSLOCK	103000006303-2	Pagto Icms Importação - Travessa Millslock 2 40 (C)	17/03/08	0	5.377,86	(2.778,74)	2.699,12
0305	MILLSLOCK	103000006319-3	Pagto Icms Importação - Travessa Millslock 2 40 (C)	17/03/08	0	2.825,73	(1.460,05)	1.365,68
0305	MILLSLOCK	103000006321-2	Pagto Icms Importação - Travessa Dupla ML 2 10 (C)	17/03/08	0	4.581,29	(2.358,84)	2.204,88
0305	MILLSLOCK	103000006322-1	Pagto Icms Importação - Travessa Dupla ML 2 40 (C)	17/03/08	0	6.080,12	(3.141,49)	2.938,84
0305	MILLSLOCK	103000006324-3	Pagto Icms Importação - Diagonal V. ML 1 80 x 2 00	17/03/08	1	2.358,31	(1.218,51)	1.139,80
0305	MILLSLOCK	103000006330-1	Pagto Icms Importação - Diagonal V. ML 2 10 x 2 00	17/03/08	1	2.424,70	(1.262,78)	1.171,92
0305	MILLSLOCK	103000006305-3	Pagto Icms Importação - Diagonal V. ML 2 40 x 2 00	17/03/08	1	288,47	(146,03)	138,44
0305	MILLSLOCK	103000006330-1	Pagto Icms Importação - G Millslock (C)	17/03/08	0	34,32	(17,88)	16,44
8805	Máquinas e Equipamentos de Uso Próprio	205000002076-0	Celanda WL-1025/45 manual, sem bancada	17/03/08	1	1.150,00	(613,20)	538,80
8805	Máquinas e Equipamentos de Uso Próprio	205000002077-0	Frisadora WL-3 manual sem bancada	17/03/08	1	950,00	(508,80)	443,20
0305	MILLSLOCK	103000006316-0	Travessa Millslock 1 80 (C)	01/04/08	1.240	41.401,84	(21.473,52)	19.928,12
0305	MILLSLOCK	103000006317-0	Travessa Millslock 2 10 (C)	01/04/08	787	29.878,81	(15.495,84)	14.380,87
0305	MILLSLOCK	103000006318-0	Travessa Millslock 2 40 (C)	01/04/08	1.257	62.651,89	(27.306,62)	26.843,17
0305	MILLSLOCK	103000006321-0	Travessa Dupla ML 2 10 (C)	01/04/08	1.040	82.378,43	(42.637,52)	39.738,91
0305	MILLSLOCK	103000006322-0	Travessa Dupla ML 2 40 (C)	01/04/08	1.263	113.200,82	(58.780,12)	64.530,50
0305	MILLSLOCK	103000006324-0	Diagonal V. ML 1 80 x 2 00 (C)	01/04/08	717	32.347,58	(16.587,16)	15.760,40
0305	MILLSLOCK	103000006330-0	Diagonal V. ML 2 10 x 2 00 (C)	01/04/08	768	41.132,77	(21.334,27)	19.798,50
0305	MILLSLOCK	103000006326-0	Diagonal V. ML 1 05 x 2 00 (C)	01/04/08	336	13.653,50	(6.241,81)	7.411,89
0305	MILLSLOCK	103000006327-0	Diagonal V. ML 1 80 x 1 80 (C)	01/04/08	187	3.111,22	(1.368,53)	1.742,69
0305	MILLSLOCK	103000006328-0	Diagonal V. ML 2 10 x 2 10 (C)	01/04/08	202	10.076,02	(5.170,02)	4.908,00
0305	MILLSLOCK	103000006338-0	G Millslock (C)	01/04/08	300	638,44	(331,71)	307,73
0312	ACESSÓRIOS PARA ANDAIME	103000005581-0	Escada Guarda corpo p/ andaime 1m-MM	01/04/08	34	2.235,16	(1.173,60)	1.061,56
0312	ACESSÓRIOS PARA ANDAIME	103000005582-0	Escada Guarda corpo p/ andaime 1,5m-MM	01/04/08	36	3.108,44	(1.631,00)	1.478,44

Bens de Locação - SI

0262

63 R

Bens de Locação - SI

Data : 30.11.2015

Valores em Reais

Grupo	Descrição grupo	Código Imobilizado	Descrição do bem	Data aquisição	Quant	Custo de aquisição	Depreciação acumulada	Valor residual
0312	ACESSÓRIOS PARA ANDAIME	103000005504-0	Escada Guarda Corpo p/elite 2,00	01/04/08	122	13.703,04	(7.194,02)	6.509,02
0312	ACESSÓRIOS PARA ANDAIME	103000005578-0	Escada Terminal	01/04/08	54	4.980,42	(2.814,59)	2.165,83
0312	ACESSÓRIOS PARA ANDAIME	103000005578-0	Guarda Corpo 415	01/04/08	77	1.540,77	(808,82)	731,95
8805	Máquinas e Equipamentos de Uso Próprio	205000002092-0	Carro Plataforma Lastro chapa 0,80 x 2,50 com chap	01/04/08	9	9.000,00	(4.725,00)	4.275,00
0312	ACESSÓRIOS PARA ANDAIME	103000006204-0	Escada p. corpo p/elite -mm	24/04/08	136	16.276,62	(8.019,80)	7.256,72
0312	ACESSÓRIOS PARA ANDAIME	103000006208-0	Escada Guarda corpo p/ elite 1,8m-MM	24/04/08	102	9.212,89	(3.281,81)	2.931,27
0312	ACESSÓRIOS PARA ANDAIME	103000006202-0	Escada Terminal	24/04/08	206	19.183,84	(10.071,70)	9.112,14
0312	ACESSÓRIOS PARA ANDAIME	103000006207-0	Guarda Corpo 415	24/04/08	12	788,88	(414,10)	374,78
8805	Máquinas e Equipamentos de Uso Próprio	205000002120-0	Carro Plataforma atacadil com assoalho em madeira	26/04/08	6	5.895,00	(3.595,07)	2.299,93
0304	ELITE	103000005182-1	Diferencial de Alquota Ions - Poste 3,00	01/05/08	0	3.884,35	(2.505,93)	1.378,42
0305	MILL SLOCK	103000006289-2	Disp e dif alta Ions - Travessa Milllock 1,80 (C)	01/05/08	1	126,26	(85,24)	41,02
0305	MILL SLOCK	103000006318-4	Disp e dif alta Ions - Travessa Milllock 1,80 (C)	01/05/08	0	462,78	(298,24)	164,54
0305	MILL SLOCK	103000006302-3	Disp e dif alta Ions - Travessa Milllock 2,10 (C)	01/05/08	0	281,15	(145,15)	136,00
0305	MILL SLOCK	103000006317-4	Disp e dif alta Ions - Travessa Milllock 2,10 (C)	01/05/08	0	333,99	(172,43)	161,56
0305	MILL SLOCK	103000006293-4	Disp e dif alta Ions - Travessa Milllock 2,40 (C)	01/05/08	1	851,28	(338,78)	512,50
0305	MILL SLOCK	103000006303-3	Disp e dif alta Ions - Travessa Milllock 2,40 (C)	01/05/08	0	1.120,07	(578,59)	541,48
0305	MILL SLOCK	103000006319-1	Disp e dif alta Ions - Travessa Milllock 2,40 (C)	01/05/08	0	889,53	(305,00)	584,53
0305	MILL SLOCK	103000006321-4	Disp e dif alta Ions - Travessa Duple Mill 2,40 (C)	01/05/08	0	850,01	(499,97)	350,04
0305	MILL SLOCK	103000006322-2	Disp e dif alta Ions - Travessa Duple Mill 2,40 (C)	01/05/08	0	1.268,35	(654,17)	614,18
0305	MILL SLOCK	103000006334-1	Disp e dif alta Ions - Diagonal V. Mill 1,80 x 2,00	01/05/08	1	491,19	(253,73)	237,46
0305	MILL SLOCK	103000006335-2	Disp e dif alta Ions - Diagonal V. Mill 2,10 x 2,00	01/05/08	1	505,01	(260,79)	244,22
0305	MILL SLOCK	103000006332-5	Disp e dif alta Ions - Diagonal V. Mill 2,40 x 2,00	01/05/08	1	69,86	(30,88)	38,98
0305	MILL SLOCK	103000006336-4	Disp e dif alta Ions - Diagonal V. Mill 3,00 x 2,00	01/05/08	1	430,60	(222,60)	208,00
0306	TUBOMILLS	103000006388-0	Luz 3/49	01/05/08	0	7,15	(3,71)	3,44
0306	TUBOMILLS	103000006389-0	Luz 3/49	01/05/08	1.000	7.412,81	(3.828,82)	3.583,99
0306	TUBOMILLS	103000006382-0	Placa beta 10M9	01/05/08	43	318,76	(182,03)	136,72
0312	ACESSÓRIOS PARA ANDAIME	103000006287-0	Escada Guarda Corpo p/elite 2,00 m - MM	18/05/08	112	12.678,84	(9.498,61)	3.180,23
0312	ACESSÓRIOS PARA ANDAIME	103000006280-0	Escada Guarda Corpo p/elite 1,00 m - MM	18/05/08	133	8.743,42	(4.617,37)	4.126,05
0312	ACESSÓRIOS PARA ANDAIME	103000006259-0	Escada Guarda Corpo p/elite 1,50 m - MM	18/05/08	191	16.491,38	(8.515,20)	7.976,18
0312	ACESSÓRIOS PARA ANDAIME	108000006292-0	Escada terminal	18/05/08	129	11.897,87	(6.147,23)	5.750,64
0312	ACESSÓRIOS PARA ANDAIME	103000006263-0	Escada guarda corpo 415	18/05/08	430	8.804,30	(4.445,46)	4.358,84
0308	TUBOMILLS	103000006408-0	Tubo Galvanizado 3,00 x 48,30	26/05/08	2.858	34.378,62	(17.228,74)	17.149,88
0308	TUBOMILLS	103000006408-0	Tubo Galvanizado 3,00 x 48,30	26/05/08	3.750	50.400,00	(26.040,00)	24.360,00
0308	TUBOMILLS	103000006413-0	Tubo Aço Galvanizado 48,30 x 3,00 (parede)	27/05/08	3.900	82.416,00	(27.081,80)	55.334,20
0308	TUBOMILLS	103000006414-0	Tubo Aço Galvanizado 48,30 x 3,00 (parede)	27/05/08	1.500	20.160,00	(10.416,00)	9.744,00
0308	TUBOMILLS	103000006418-0	Tubo Aço Galvanizado 48,30 x 3,00 (parede)	28/05/08	3.780	60.706,80	(28.245,16)	32.461,64
8805	Máquinas e Equipamentos de Uso Próprio	205000002185-0	Caixa de ferramentas para uso MM	28/05/08	1	327,20	(327,20)	0,00
0308	TUBOMILLS	103000006343-0	Tubo Aço Galvanizado 48,30 x 3,00 (parede)	30/05/08	3.850	51.744,00	(29.734,40)	22.009,60
0308	TUBOMILLS	103000006781-0	Tubo Aço Galvanizado 48,30 x 3,00 (parede)	30/05/08	3.088	41.496,00	(21.438,80)	20.057,20
0308	TUBOMILLS	103000006782-0	Tubo Aço Galvanizado 48,30 x 3,00 (parede)	30/05/08	3.850	51.744,00	(26.734,40)	25.009,60
0308	TUBOMILLS	103000006784-0	Tubo Aço Galvanizado 48,30 x 3,00 (parede)	30/05/08	3.900	52.416,00	(27.081,80)	25.334,20
8805	Máquinas e Equipamentos de Uso Próprio	205000002181-0	Equipamento completo Gurner FF 1600 para pulverizac	30/05/08	1	15.000,00	(7.750,00)	7.250,00
0308	TUBOMILLS	103000006838-0	Tubo O 48,30 x 3,00 (parede)	02/08/08	3.300	45.143,84	(22.948,17)	22.195,67
0308	TUBOMILLS	103000006418-0	Tubo O 48,30 x 3,00 (parede)	02/08/08	2.700	36.935,88	(18.775,78)	18.160,10

Handwritten signatures and initials at the bottom of the page.

Bens de Locação - Si

Copy 3
64
R

Bens de Locação - Si

Data : 30.11.2013

Valores em Real

Grupo	Descrição grupo	Código Imobilizado	Descrição de bem	Data aquisição	Quant	Custo de aquisição	Depreciação acumulada	Valor residual
0308	TUBOMILLS	103000008419-0	Tubo O 48,30 x 3,00 (parede)	02/06/08	3.300	45.143,83	(22.948,17)	22.195,66
0308	TUBOMILLS	103000008420-0	Tubo O 48,30 x 3,00 (parede)	02/06/08	3.300	45.143,84	(22.948,17)	22.195,67
0308	TUBOMILLS	103000008417-0	Tubo O 48,30 x 3,00 (parede)	05/05/08	2.840	40.218,05	(20.444,74)	19.773,31
0308	TUBOMILLS	103000008430-0	Tubo Galvanizado 3,00 x 48,30	08/06/08	3.000	50.989,27	(26.989,63)	24.000,64
0308	TUBOMILLS	103000008431-0	Tubo Galvanizado 3,00 x 48,30	08/06/08	600	8.787,58	(4.456,73)	4.330,85
0308	TUBOMILLS	103000008432-0	Tubo Galvanizado 3,00 x 48,30	06/06/08	3.250	47.488,74	(24.140,13)	23.348,61
0308	TUBOMILLS	103000008428-0	Tubo Galvanizado 3,00 x 48,30	08/06/08	3.875	66.628,68	(28.788,41)	37.840,27
0308	TUBOMILLS	103000008429-0	Tubo Galvanizado 3,00 x 48,30	09/06/08	3.025	44.203,84	(22.470,48)	21.733,36
0308	TUBOMILLS	103000008433-0	Tubo Galvanizado 3,00 x 48,30	08/06/08	3.200	48.768,09	(23.773,53)	25.000,46
0308	TUBOMILLS	103000008442-0	Tubo Galvanizado 3,00 x 48,30	08/06/08	7.400	108.138,48	(54.870,25)	53.268,23
0308	TUBOMILLS	103000008434-0	Tubo Galvanizado 3,00 x 48,30	09/06/08	7.400	108.132,08	(54.887,11)	53.244,97
0308	TUBOMILLS	103000008435-0	Tubo Galvanizado 3,00 x 48,30	08/06/08	3.425	49.254,24	(26.037,50)	23.216,74
0308	TUBOMILLS	103000008459-0	Tubo Galvanizado 3,00 x 48,30	09/06/08	3.220	43.278,80	(21.999,04)	21.279,76
0308	TUBOMILLS	103000008480-0	Tubo Galvanizado 3,00 x 48,30	09/06/08	3.180	43.431,40	(22.077,68)	21.353,72
0308	TUBOMILLS	103000008461-0	Tubo Galvanizado 3,00 x 48,30	09/06/08	6.690	91.368,60	(46.445,89)	44.922,71
0308	TUBOMILLS	103000008482-0	Tubo Galvanizado 3,00 x 48,30	08/06/08	3.000	40.872,60	(20.827,78)	20.044,82
0308	TUBOMILLS	103000008463-0	Tubo Galvanizado 3,00 x 48,30	09/06/08	3.000	40.872,00	(20.827,31)	20.044,69
0308	TUBOMILLS	103000008464-0	Tubo Galvanizado 3,00 x 48,30	09/06/08	3.850	51.744,00	(26.383,20)	25.360,80
0308	TUBOMILLS	103000008465-0	Tubo Galvanizado 3,00 x 48,30	08/06/08	3.878	62.916,60	(28.889,20)	34.027,40
0308	TUBOMILLS	103000008466-0	Tubo Galvanizado 3,00 x 48,30	08/06/08	3.870	52.851,30	(26.866,18)	25.985,12
0308	TUBOMILLS	103000008467-0	Tubo Galvanizado 3,00 x 48,30	08/06/08	3.826	52.240,60	(26.655,89)	25.584,71
0308	TUBOMILLS	103000008468-0	Tubo Galvanizado 3,00 x 48,30	09/06/08	3.800	61.900,00	(26.382,60)	35.517,40
0308	TUBOMILLS	103000008469-0	Tubo Galvanizado 3,00 x 48,30	08/06/08	3.850	52.677,00	(26.728,88)	25.948,12
0308	TUBOMILLS	103000008470-0	Tubo Galvanizado 3,00 x 48,30	08/06/08	3.138	42.813,40	(21.783,84)	21.029,56
0308	TUBOMILLS	103000008227-1	Complemento diferencial de Alíquota Icms - Tubo Aq	10/06/08	0	5.382,00	(2.741,37)	2.640,63
0308	TUBOMILLS	103000008228-1	Complemento diferencial de Alíquota Icms - Tubo Aq	10/06/08	0	6.509,53	(3.354,90)	3.154,63
0308	TUBOMILLS	103000008230-1	Complemento diferencial de Alíquota Icms - Tubo Aq	10/06/08	0	6.910,69	(3.380,45)	3.530,24
0308	TUBOMILLS	103000008343-1	Complemento diferencial de Alíquota Icms - Tubo Aq	10/06/08	0	3.622,08	(1.841,08)	1.781,00
0308	TUBOMILLS	103000008400-1	Complemento diferencial de Alíquota Icms - Tubo Ga	10/06/08	0	3.628,00	(1.793,40)	1.834,60
0308	TUBOMILLS	103000008405-1	Complemento diferencial de Alíquota Icms - Tubo Ga	10/06/08	0	2.648,00	(1.343,05)	1.304,95
0308	TUBOMILLS	103000008406-1	Complemento diferencial de Alíquota Icms - Tubo Ga	10/06/08	0	3.528,00	(1.793,40)	1.734,60

Handwritten signatures and initials at the bottom of the page.

Bem de Locação - Si

0264
65
R

Bem de Locação - Si

Data : 30.11.2013

Valores em Reais

Grupo	Descrição grupo	Código Imobilizado	Descrição do bem	Data aquisição	Quant	Custo de aquisição	Depreciação acumulada	Valor residual
0308	TUBOMILLS	103000006408-1	Complemento diferencial de Alquota Icms - Tubo Ga	10/08/08	0	3.628,00	(1.793,40)	1.734,60
0308	TUBOMILLS	103000006413-1	Complemento diferencial de Alquota Icms - Tubo Aq	10/08/08	0	3.669,12	(1.865,28)	1.803,84
0308	TUBOMILLS	103000006414-1	Complemento diferencial de Alquota Icms - Tubo Aq	10/08/08	0	1.411,20	(717,36)	693,84
0308	TUBOMILLS	103000006418-1	Complemento diferencial de Alquota Icms - Tubo Aq	10/08/08	0	3.555,76	(1.807,48)	1.748,28
0308	TUBOMILLS	103000006781-1	Complemento diferencial de Alquota Icms - Tubo Aq	10/08/08	0	2.904,72	(1.478,71)	1.426,01
0308	TUBOMILLS	103000006782-1	Complemento diferencial de Alquota Icms - Tubo Aq	10/08/08	0	3.622,06	(1.641,06)	1.981,00
0308	TUBOMILLS	10300000784-1	Complemento diferencial de Alquota Icms - Tubo Aq	10/08/08	0	3.988,12	(1.865,28)	1.803,84
0308	TUBOMILLS	103000008436-0	Tubo Galvanizado 3.00 x 48,30	10/08/08	3.750	54.794,70	(27.863,86)	26.930,82
0308	TUBOMILLS	103000008472-0	Tubo O 48,30 x 3,00 (parede)	10/08/08	1.500	21.340,72	(10.848,22)	10.492,50
0308	TUBOMILLS	103000008437-0	Tubo Galvanizado 3.00 x 48,30	11/08/08	3.780	54.794,70	(27.853,88)	26.940,82
0308	TUBOMILLS	103000008438-0	Tubo Galvanizado 3.00 x 48,30	11/08/08	7.400	106.140,09	(54.971,31)	51.168,78
0308	TUBOMILLS	103000008439-0	Tubo Galvanizado 3.00 x 48,30	12/08/08	7.450	106.882,34	(55.338,80)	51.543,54
0308	TUBOMILLS	10000000835-0	Fretas com Tubo Mills	10/08/08	1	680,00	(447,21)	232,79
0308	TUBOMILLS	103000008440-0	Tubo Galvanizado 3.00 x 48,30	16/08/08	6.875	100.487,85	(61.071,04)	39.416,81
0308	TUBOMILLS	103000008452-0	Tubo Galvanizado 3.00 x 48,30	17/08/08	3.150	48.093,64	(23.400,28)	24.693,36
0308	TUBOMILLS	103000008453-0	Tubo Galvanizado 3.00 x 48,30	18/08/08	3.875	58.827,61	(28.785,83)	30.041,78
0312	ACESSORIOS PARA ANDAIME	103000008456-0	Escada Guarda Corpo p/80m 1m - MM	18/08/08	228	15.045,46	(7.846,16)	7.199,30
0312	ACESSORIOS PARA ANDAIME	103000008455-0	Escada Guarda Corpo p/80m 1,80m - MM	18/08/08	201	17.344,29	(8.816,85)	8.527,44
0312	ACESSORIOS PARA ANDAIME	103000008457-0	Escada Terminal	18/08/08	87	6.033,01	(4.083,38)	1.949,63
0312	ACESSORIOS PARA ANDAIME	103000008458-0	Escada guarda corpo 415	18/08/08	238	4.722,36	(2.400,42)	2.321,94
0308	TUBOMILLS	103000008450-0	Tubo Galvanizado 3.00 x 48,30	23/08/08	6.875	100.482,30	(51.068,50)	49.413,80
0308	TUBOMILLS	103000008451-0	Tubo Galvanizado 3.00 x 48,30	26/08/08	3.900	56.989,27	(28.808,53)	28.180,74
0308	TUBOMILLS	103000008473-0	Tubo Galvanizado 3.00 x 48,30	27/08/08	6.900	100.827,17	(51.263,81)	49.563,36
0308	TUBOMILLS	103000008471-0	Tubo O 48,30 x 3,00 (parede)	30/08/08	3.884	7.460,82	(7.174,99)	285,83
0308	TUBOMILLS	103000008481-0	Tubo Galvanizado 3.00 x 48,30	01/07/08	3.025	44.208,12	(22.104,62)	22.103,50
0308	TUBOMILLS	103000008444-0	Tubo Galvanizado 3.00 x 48,30	01/07/08	3.888	58.610,08	(29.404,23)	29.205,85
0308	TUBOMILLS	103000008498-0	Bracadeira fixa 1/49	01/07/08	246	2.243,11	(1.181,84)	1.061,27
0308	TUBOMILLS	103000008500-0	Bracadeira fixa 1/49	01/07/08	5.308	50.617,30	(24.688,65)	25.928,65
0308	TUBOMILLS	103000008501-0	Bracadeira fixa 1/49	01/07/08	11.000	109.858,48	(54.928,80)	54.929,68
0308	TUBOMILLS	103000008502-0	Bracadeira fixa 1/49	01/07/08	9.000	89.888,02	(44.944,45)	44.943,57
0308	TUBOMILLS	103000008503-0	Bracadeira fixa 1/49	01/07/08	8.100	79.974,82	(39.987,40)	39.987,42
0308	TUBOMILLS	103000008504-0	Bracadeira fixa 1/49	01/07/08	1.800	15.878,56	(7.939,28)	7.939,28
0308	TUBOMILLS	103000008505-0	Bracadeira fixa 1/49	01/07/08	11.000	109.858,48	(54.928,80)	54.929,68
0308	TUBOMILLS	103000008745-0	Bracadeira fixa 1/49	01/07/08	3.800	27.489,30	(13.744,65)	13.744,65
0308	TUBOMILLS	103000008746-0	Bracadeira fixa 1/49	01/07/08	3.000	49.305,60	(24.652,80)	24.652,80
0308	TUBOMILLS	103000008747-0	Bracadeira fixa 1/49	01/07/08	4.242	67.858,41	(33.929,21)	33.929,20
0308	TUBOMILLS	103000008748-0	Bracadeira fixa 1/49	01/07/08	1.500	13.748,15	(6.874,08)	6.874,07
0308	TUBOMILLS	103000008749-0	Bracadeira fixa 1/49	01/07/08	7.500	74.604,18	(37.302,09)	37.302,09
0308	TUBOMILLS	103000008750-0	Bracadeira fixa 1/49	01/07/08	6.000	79.897,72	(39.948,72)	39.949,00
0308	TUBOMILLS	103000008751-0	Bracadeira fixa 1/49	01/07/08	6.000	79.897,72	(39.948,72)	39.949,00
0308	TUBOMILLS	103000008752-0	Bracadeira fixa 1/49	01/07/08	11.000	109.858,48	(54.928,80)	54.929,68
0308	TUBOMILLS	103000008753-0	Bracadeira fixa 1/49	01/07/08	6.000	79.897,72	(39.948,72)	39.949,00
0308	TUBOMILLS	103000008772-0	Luzes 3/49	01/07/08	700	7.867,24	(3.783,61)	4.083,63
0308	TUBOMILLS	103000008773-0	Luzes 3/49	01/07/08	1.000	10.810,35	(5.405,18)	5.405,17
0308	TUBOMILLS	103000008774-0	Luzes 3/49	01/07/08	800	8.848,28	(4.324,18)	4.524,10

Handwritten signatures and initials at the bottom of the page.

0265

66

Bens de Locação - SI

Bens de Locação - SI

Data : 30.11.2013

Valores em Real:

Grupo	Descrição grupo	Código Imobilizado	Descrição do bem	Data aquisição	Quant	Custo de aquisição	Depreciação acumulada	Valor residual
0108	TUBOMILLS	103000008775-0	Placa de base 1048	01/07/08	1.000	10.810,35	(6.465,31)	4.345,04
0308	TUBOMILLS	103000008776-0	Placa de base 1048	01/07/08	500	5.405,17	(2.702,47)	2.702,70
0308	TUBOMILLS	103000008777-0	Placa de base 1048	01/07/08	2.140	18.749,16	(9.384,71)	9.364,44
0312	ACESSÓRIOS PARA ANDAIME	103000008780-0	Escada G. Corpo p/Este - MM	01/07/08	1.200	117.800,00	(58.800,00)	59.000,00
0308	TUBOMILLS	103000008781-0	Guarda Corpo p/Escada 416	01/07/08	3.200	71.200,00	(35.600,00)	35.600,00
0308	TUBOMILLS	103000008784-0	Tubo Galvanizado 3,00 x 48,30	04/07/08	6.118	89.388,67	(42.884,24)	46.504,43
0308	TUBOMILLS	103000008785-0	Bracadeira fca 1/49	04/07/08	10.000	89.872,24	(49.238,17)	40.634,07
0305	MILLSLOCK	103000008785-0	Bracadeira fca 1/49	04/07/08	3.250	78.496,20	(37.749,60)	40.746,60
0308	TUBOMILLS	103000008787-0	Trepassa Millslock 2,40 (C)	02/07/08	8.000	89.885,07	(44.942,45)	44.942,62
0308	TUBOMILLS	103000008787-0	Tubo Galvanizado 3,00 x 48,30	10/07/08	3.840	170.009,74	(89.334,86)	80.674,88
0308	TUBOMILLS	103000008790-0	Tubo Galvanizado 3,00 x 48,30	10/07/08	3.825	65.889,31	(27.944,49)	37.944,82
0308	TUBOMILLS	103000008792-0	Bracadeira fca 1/49	11/07/08	3.854	66.329,76	(28.164,70)	38.165,06
0312	ACESSÓRIOS PARA ANDAIME	103000008779-0	Placa de base 1048	11/07/08	8.000	79.897,79	(39.948,72)	39.949,07
0312	ACESSÓRIOS PARA ANDAIME	103000008782-0	Escada G. Corpo p/Este - MM	11/07/08	2.000	17.459,85	(8.729,92)	8.729,93
0308	TUBOMILLS	103000008783-0	Guarda Corpo p/Escada 416	11/07/08	800	58.800,00	(29.400,00)	29.400,00
0308	TUBOMILLS	103000008787-0	Bracadeira fca 1/49	11/07/08	1.600	35.600,00	(17.800,19)	17.799,81
0308	TUBOMILLS	103000008789-0	Rodízio 1140 Borracha Giratório - TGMTE 62 UFL	12/07/08	2.050	19.874,45	(9.987,09)	9.887,36
0312	ACESSÓRIOS PARA ANDAIME	103000008788-0	Bracadeira fca 1/49	16/07/08	21	2.436,00	(1.218,07)	1.217,93
0312	ACESSÓRIOS PARA ANDAIME	103000008785-0	Escada G. Corpo p/Este - MM	17/07/08	10.000	99.872,24	(49.936,17)	49.936,07
0308	TUBOMILLS	103000008785-0	Guarda Corpo p/Escada 416	17/07/08	1.200	117.800,00	(58.900,00)	58.900,00
0308	TUBOMILLS	103000008789-0	Bracadeira fca 1/49	21/07/08	2.900	64.925,00	(32.462,50)	32.462,50
0312	ACESSÓRIOS PARA ANDAIME	103000008780-0	Bracadeira fca 1/49	21/07/08	9.742	97.263,54	(48.631,81)	48.631,73
0312	ACESSÓRIOS PARA ANDAIME	103000008786-0	Escada G. Corpo p/Este - MM	21/07/08	1.250	12.993,93	(6.496,96)	6.496,97
0305	MILLSLOCK	103000008787-0	Guarda Corpo p/Escada 416	25/07/08	1.000	98.000,00	(49.000,13)	48.999,87
0305	MILLSLOCK	103000008552-0	Poste Millslock 1,50 (C)	01/08/08	2.200	49.950,00	(24.475,13)	25.474,87
0305	MILLSLOCK	103000008553-0	Poste Millslock 2,00 (C)	01/08/08	287	5.883,65	(2.941,82)	2.941,83
0305	MILLSLOCK	103000008543-0	Poste Millslock 2,00 (C)	01/08/08	1.325	38.105,49	(17.552,71)	20.552,78
0305	MILLSLOCK	103000008539-0	Poste Millslock 2,80 (C)	01/08/08	200	9.924,50	(4.962,25)	4.962,25
0305	MILLSLOCK	103000008545-0	Poste Millslock 2,50 (C)	01/08/08	4.744	201.140,81	(95.533,47)	105.607,34
0305	MILLSLOCK	103000008563-0	Poste Millslock 2,80 (C)	01/08/08	4.600	275.827,75	(137.913,87)	137.913,88
0305	MILLSLOCK	103000008554-0	Poste Millslock 3,00 (C)	01/08/08	500	30.654,43	(15.327,21)	15.327,22
0305	MILLSLOCK	103000008540-0	Trepassa Millslock 1,00 (C)	01/08/08	250	250.749,92	(125.374,96)	125.374,96
0305	MILLSLOCK	103000008548-0	Trepassa Millslock 1,80 (C)	01/08/08	20	855,50	(0,00)	855,50
0305	MILLSLOCK	103000008556-0	Trepassa Millslock 1,80 (C)	01/08/08	3.150	116.616,98	(58.308,49)	58.308,49
0305	MILLSLOCK	103000008522-0	Trepassa Millslock 1,80 (C)	01/08/08	7.990	284.764,07	(142.382,03)	142.382,04
0305	MILLSLOCK	103000008547-0	Trepassa Millslock 2,10 (C)	01/08/08	1.050	38.765,67	(19.382,83)	19.382,84
0305	MILLSLOCK	103000008557-0	Trepassa Millslock 2,10 (C)	01/08/08	6.450	389.507,86	(194.753,92)	194.753,94
0305	MILLSLOCK	103000008548-0	Trepassa Millslock 2,40 (C)	01/08/08	2.414	100.908,08	(50.454,04)	50.454,04
0305	MILLSLOCK	103000008549-0	Diagonal v. ML 1,05 x 2,00 (C)	01/08/08	10.280	490.440,67	(245.220,33)	245.220,34
0305	MILLSLOCK	103000008550-0	Diagonal v. ML 1,50 x 2,00 (C)	01/08/08	112	6.081,92	(3.040,96)	3.040,96
0312	ACESSÓRIOS PARA ANDAIME	103000008551-0	Diagonal v. ML 2,40 x 2,00 (C)	01/08/08	880	49.324,32	(24.662,16)	24.662,16
0312	ACESSÓRIOS PARA ANDAIME	103000008552-0	Escada 2,00m	01/08/08	1.440	77.858,22	(38.929,11)	38.929,11
0308	TUBOMILLS	103000008783-0	Escada guarda corpo 416	01/08/08	600	58.800,00	(29.400,00)	29.400,00
0312	ACESSÓRIOS PARA ANDAIME	103000008781-0	Tubo Galvanizado 3,00 x 48,30	01/08/08	1.600	35.600,00	(17.800,00)	17.800,00
0305	MILLSLOCK	103000008529-0	Escada 2,00m	05/08/08	3.725	34.431,43	(17.215,71)	17.215,72
0305	MILLSLOCK	103000008529-0	Poste Millslock 2,00 (C)	05/08/08	800	38.200,00	(19.100,00)	19.100,00
0305	MILLSLOCK	103000008533-0	Poste Millslock 3,00 (C)	07/08/08	800	29.883,22	(14.941,61)	14.941,61
0305	MILLSLOCK	103000008531-0	Trepassa Millslock 1,05 (C)	07/08/08	3.840	179.801,11	(89.900,55)	89.900,56
0305	MILLSLOCK	103000008562-0	Trepassa Millslock 1,80 (C)	07/08/08	616	37.312,24	(18.656,12)	18.656,12
0305	MILLSLOCK	103000008565-0	Trepassa Millslock 2,10 (C)	07/08/08	6.174	(119.667,61)	(59.833,80)	59.833,81
0305	MILLSLOCK	103000008564-0	Trepassa Millslock 2,40 (C)	07/08/08	2.100	77.181,60	(38.590,80)	38.590,80
0305	MILLSLOCK	103000008566-0	Trepassa Millslock 2,50 (C)	07/08/08	1.050	43.772,50	(21.886,25)	21.886,25
0305	MILLSLOCK	103000008569-0	Trepassa Millslock 2,40 (C)	07/08/08	480	21.434,01	(10.717,00)	10.717,01
0305	MILLSLOCK	103000008572-0	Diagonal v. ML 1,05 x 2,00 (C)	07/08/08	2.140	188.583,21	(94.291,60)	94.291,61
0305	MILLSLOCK	103000008570-0	Diagonal v. ML 1,50 x 2,00 (C)	07/08/08	2.508	261.194,56	(130.597,28)	130.597,28
0305	MILLSLOCK	103000008575-0	Diagonal v. ML 2,40 x 2,00 (C)	07/08/08	828	31.423,91	(15.711,95)	15.711,96
0305	MILLSLOCK	103000008568-0	Diagonal v. ML 1,80 x 1,50 (C)	07/08/08	480	24.052,88	(12.026,44)	12.026,44
0305	MILLSLOCK	103000008569-0	Diagonal v. ML 2,10 x 2,00 (C)	07/08/08	400	22.284,81	(11.142,40)	11.142,41
0305	MILLSLOCK	103000008567-0	Diagonal v. ML 2,10 x 2,00 (C)	07/08/08	380	18.829,75	(9.414,87)	9.414,88
0305	MILLSLOCK	103000008571-0	Diagonal v. ML 2,40 x 2,00 (C)	07/08/08	400	22.016,27	(11.008,13)	11.008,14
0308	TUBOMILLS	103000008573-0	Q Millslock (C)	07/08/08	101	11.687,80	(5.843,90)	5.843,90
0308	TUBOMILLS	103000008574-0	Q Millslock (C) Direto	07/08/08	800	1.843,53	(0,00)	1.843,53
8805	Máquina e Equipamento de Uso Próprio	103000008507-0	Tubo Galvanizado 3,00 x 48,30	07/08/08	800	2.472,72	(1.236,36)	1.236,36
8805	Máquina e Equipamento de Uso Próprio	103000008508-0	Tubo Galvanizado 3,00 x 48,30	08/08/08	3.800	58.830,86	(29.415,43)	29.415,43
8805	Máquina e Equipamento de Uso Próprio	203000002914-0	Máquina de corte vertical	08/08/08	3.800	55.628,72	(27.814,36)	27.814,36
0308	TUBOMILLS	203000002925-0	Parafuso hex/hex/1/4" x 8" 202 bal/ Carreg 220v	08/08/08	1	207,11	(103,55)	103,56
0308	TUBOMILLS	103000008509-0	Tubo Galvanizado 3,00 x 48,30	08/08/08	1	337,00	(168,50)	168,50
0308	TUBOMILLS	103000008510-0	Tubo Galvanizado 3,00 x 48,30	11/08/08	3.876	58.950,57	(29.475,28)	29.475,29
0308	TUBOMILLS	103000008511-0	Tubo Galvanizado 3,00 x 48,30	11/08/08	3.800	58.830,86	(29.415,43)	29.415,43
0312	ACESSÓRIOS PARA ANDAIME	103000008510-0	Tubo Galvanizado 3,00 x 48,30	12/08/08	3.825	55.800,01	(27.900,00)	27.900,01
0308	TUBOMILLS	103000008511-0	Escada 2,00m	14/08/08	1.200	117.800,00	(58.900,00)	58.900,00
0308	TUBOMILLS	103000008521-0	Tubo Aço Galvanizado 48,30 x 3,00 (parado)	18/08/08	3.200	71.200,00	(35.600,00)	35.600,00
0312	ACESSÓRIOS PARA ANDAIME	103000008522-0	Tubo Aço Galvanizado 48,30 x 3,00 (parado)	18/08/08	3.683	31.231,80	(15.615,90)	15.615,90
0312	ACESSÓRIOS PARA ANDAIME	103000008523-0	Escada 2,00m	18/08/08	400	54.647,04	(27.323,52)	27.323,52
0312	ACESSÓRIOS PARA ANDAIME	103000008524-0	Escada Terminal	18/08/08	100	8.200,00	(4.100,00)	4.100,00

Handwritten signatures and initials at the bottom of the page.

0266
67
P

Bens de Locação - 51

Data : 30.11.2013

Valores em Reais

Grupo	Descrição grupo	Código imobilizado	Descrição de bem	Data aquisição	Quant	Custo de aquisição	Depreciação acumulada	Valor residual
0312	ACESSÓRIOS PARA ANDAIME	103000008530-0	Escada Terminal	19/08/08	400	24.800,00	(12.183,46)	12.616,54
0312	ACESSÓRIOS PARA ANDAIME	103000008533-0	Escada guarda corpo 415	19/08/08	2.500	55.838,00	(27.348,90)	28.489,10
0308	TUBOMILLS	103000008523-0	Tubo Aço Galvanizado 48,30 x 3,00 (parede)	20/08/08	3.760	54.798,08	(26.842,80)	27.955,28
0308	TUBOMILLS	103000008524-0	Tubo Aço Galvanizado 48,30 x 3,00 (parede)	20/08/08	3.813	54.858,80	(26.856,51)	28.002,29
0308	TUBOMILLS	103000008509-0	Tubo Galvanizado 3,00 x 48,30	21/08/08	3.760	53.920,00	(26.513,80)	27.406,20
0308	TUBOMILLS	103000008512-0	Tubo Galvanizado 3,00 x 48,30	21/08/08	3.850	60.255,78	(27.858,16)	32.397,62
0308	TUBOMILLS	103000008513-0	Tubo Galvanizado 3,00 x 48,30	21/08/08	3.885	56.773,33	(27.913,47)	28.860,86
0308	TUBOMILLS	103000008514-0	Tubo Galvanizado 3,00 x 48,30	21/08/08	5.100	68.008,20	(33.018,14)	34.990,06
0308	TUBOMILLS	103000008515-0	Tubo Aço Galvanizado 48,30 x 3,00 (parede)	21/08/08	3.625	50.052,32	(24.873,89)	25.178,43
0308	TUBOMILLS	103000008516-0	Tubo Aço Galvanizado 48,30 x 3,00 (parede)	22/08/08	6.812	93.651,08	(46.047,08)	47.604,00
0308	TUBOMILLS	103000008517-0	Tubo Aço Galvanizado 48,30 x 3,00 (parede)	25/08/08	6.338	82.605,82	(41.531,37)	41.074,45
0312	ACESSÓRIOS PARA ANDAIME	103000008525-0	Escada 3,00m	26/08/08	430	44.100,00	(21.892,50)	22.207,50
0308	TUBOMILLS	103000008528-0	Tubo Aço Galvanizado 48,30 x 3,00 (parede)	26/08/08	3.270	47.787,46	(23.483,14)	24.304,32
0308	TUBOMILLS	103000008529-0	Bracadeira fixa 1/4"	01/09/08	9.000	77.710,42	(37.599,18)	40.111,24
0308	TUBOMILLS	103000008530-0	Bracadeira fixa 1/4"	01/09/08	1.800	12.651,74	(6.259,66)	6.392,08
0308	TUBOMILLS	103000008531-0	Bracadeira fixa 1/4"	01/09/08	4.200	36.264,96	(17.628,12)	18.636,84
0308	TUBOMILLS	103000008532-0	Bracadeira fixa 1/4"	01/09/08	8.000	69.075,63	(33.386,60)	35.689,03
0308	TUBOMILLS	103000008533-0	Bracadeira fixa 1/4"	01/09/08	8.000	69.075,63	(33.386,60)	35.689,03
0308	TUBOMILLS	103000008534-0	Bracadeira fixa 1/4"	01/09/08	8.000	69.075,63	(33.386,60)	35.689,03
0308	TUBOMILLS	103000008535-0	Lupa 3/4"	01/09/08	3.000	27.113,25	(13.104,63)	14.008,62
0308	TUBOMILLS	103000008536-0	Lupa 3/4"	01/09/08	200	2.830,81	(1.418,38)	1.412,43
0308	TUBOMILLS	103000008537-0	Lupa 3/4"	01/09/08	1.600	15.157,80	(7.326,45)	7.831,35
0308	TUBOMILLS	103000008538-0	Lupa 3/4"	01/09/08	1.000	10.165,20	(4.984,18)	5.181,02
0308	TUBOMILLS	103000008539-0	Lupa 3/4"	01/09/08	2.000	18.892,25	(9.334,84)	9.557,41
0308	TUBOMILLS	103000008540-0	Lupa 3/4"	01/09/08	1.000	7.638,20	(3.691,74)	3.946,46
0308	TUBOMILLS	103000008541-0	Placa de Base 10x19	01/09/08	4.000	30.363,05	(14.676,84)	15.686,21
0308	TUBOMILLS	103000008542-0	Placa de Base 10x19	01/09/08	700	5.319,53	(2.588,27)	2.731,26
0308	TUBOMILLS	103000008543-0	Placa de Base 10x19	01/09/08	300	2.377,33	(1.100,77)	1.276,56
0308	TUBOMILLS	103000008544-0	Placa de Base 10x19	01/09/08	2.800	21.254,13	(10.372,91)	10.881,22
0308	TUBOMILLS	103000008545-0	Placa de Base 10x19	01/09/08	560	4.293,63	(2.054,44)	2.239,19
0308	TUBOMILLS	103000008546-0	Placa de Base 10x19	01/09/08	2.800	26.169,16	(12.648,53)	13.520,63
0308	TUBOMILLS	103000008547-0	Placa de Base 10x19	01/09/08	1.700	16.888,41	(7.970,27)	8.918,14
0314	PISO DE ALUMÍNIO	103000008532-0	Piso de Alumínio 2,10m	01/09/08	1.100	10.280,74	(4.866,82)	5.413,92
0314	PISO DE ALUMÍNIO	103000008537-0	Piso de Alumínio 2,80m	01/09/08	300	42.746,32	(19.029,53)	23.716,79
0314	PISO DE ALUMÍNIO	103000008538-0	Piso de Alumínio 2,80m	01/09/08	15	1.823,43	(881,48)	941,94
0314	PISO DE ALUMÍNIO	103000008539-0	Piso de Alumínio 2,80m	01/09/08	90	7.293,73	(3.526,26)	3.767,47
0314	PISO DE ALUMÍNIO	103000008540-0	Piso de Alumínio 2,80m	01/09/08	13	1.680,31	(761,84)	918,47
0314	PISO DE ALUMÍNIO	103000008541-0	Piso de Alumínio 2,80m	01/09/08	87	2.320,38	(1.121,82)	1.198,56
0314	PISO DE ALUMÍNIO	103000008542-0	Piso de Alumínio 2,80m	01/09/08	300	10.401,73	(5.027,45)	5.374,27
0314	PISO DE ALUMÍNIO	103000008543-0	Piso de Alumínio 2,80m	01/09/08	100	19.843,33	(9.844,73)	10.000,60
0314	PISO DE ALUMÍNIO	103000008544-0	Piso de Alumínio 2,80m	01/09/08	60	16.851,73	(7.653,77)	9.197,96
0314	PISO DE ALUMÍNIO	103000008545-0	Piso de Alumínio 2,80m	01/09/08	54	9.584,33	(3.172,67)	6.411,66
0314	PISO DE ALUMÍNIO	103000008546-0	Piso de Alumínio 1,80m	01/09/08	80	9.724,97	(4.700,35)	5.024,62
0314	PISO DE ALUMÍNIO	103000008547-0	Piso de Alumínio 2,80m	01/09/08	160	19.449,84	(9.400,70)	10.049,14
0314	PISO DE ALUMÍNIO	103000008548-0	Piso de Alumínio 2,80m	01/09/08	120	14.687,45	(7.050,50)	7.636,95
0308	TUBOMILLS	103000008549-0	Tubo O 48,30 x 3,00 (parede)	02/09/08	46	4.882,48	(2.350,18)	2.532,30
0308	TUBOMILLS	103000008550-0	Tubo Galvanizado 3,00 x 48,30	02/09/08	625	9.650,93	(4.181,24)	5.469,69
0312	ACESSÓRIOS PARA ANDAIME	103000008579-0	Tubo Galvanizado 3,00 x 48,30	02/09/08	1.092	15.703,83	(7.690,36)	8.013,47
0312	ACESSÓRIOS PARA ANDAIME	103000008584-0	Escada terminal	03/09/08	500	13.000,00	(6.883,21)	6.116,79
0308	TUBOMILLS	103000008585-0	Guarda corpo para escada	03/09/08	1.800	40.050,00	(19.357,60)	20.692,40
0312	ACESSÓRIOS PARA ANDAIME	103000008586-0	Bracadeira fixa 1/4"	04/09/08	6.780	95.338,18	(38.558,51)	56.779,67
0312	ACESSÓRIOS PARA ANDAIME	103000008587-0	Escada O. Corpo n/Este MM	08/09/08	350	34.900,00	(15.575,21)	19.324,79
0312	ACESSÓRIOS PARA ANDAIME	103000008588-0	Escada terminal	09/09/08	100	9.200,00	(4.526,78)	4.673,22
0308	TUBOMILLS	103000008589-0	Guarda corpo para escada	09/09/08	1.000	31.250,00	(10.754,28)	20.495,72
0308	TUBOMILLS	103000008590-0	Tubo Galvanizado 3,00 x 48,30	11/09/08	4.180	61.228,88	(29.892,81)	31.336,07
0308	TUBOMILLS	103000008591-0	Tubo Galvanizado 3,00 x 48,30	11/09/08	291	4.248,37	(2.053,81)	2.194,56
0308	TUBOMILLS	103000008592-0	Bracadeira fixa 1/4"	12/09/08	4.118	35.530,63	(17.173,28)	18.357,35
0308	TUBOMILLS	103000008593-0	Tubo O 48,30 x 3,00 (parede)	18/09/08	1.168	16.852,97	(8.046,77)	8.806,20
0312	ACESSÓRIOS PARA ANDAIME	103000008594-0	Escada O. Corpo n/Este MM	19/09/08	6.375	100.103,85	(48.383,68)	51.720,17
0312	ACESSÓRIOS PARA ANDAIME	103000008595-0	Escada terminal	19/09/08	1.048	101.970,00	(49.261,21)	52.708,79
0308	TUBOMILLS	103000008596-0	Guarda corpo para escada	19/09/08	1.800	6.262,02	(3.026,51)	3.235,51
0308	TUBOMILLS	103000008597-0	Tubo Galvanizado 3,00 x 48,30	19/09/08	1.800	40.050,00	(19.357,60)	20.692,40
0308	TUBOMILLS	103000008598-0	Tubo O 48,30 x 3,00 (parede)	19/09/08	1.913	42.646,45	(20.612,65)	22.033,80
0308	TUBOMILLS	103000008599-0	Bracadeira fixa 1/4"	19/09/08	9.000	77.710,42	(37.599,18)	40.111,24
0308	TUBOMILLS	103000008600-0	Tubo Galvanizado 48,30 x 3,00 parede	22/09/08	523	7.871,50	(3.768,00)	4.103,50
0308	TUBOMILLS	103000008601-0	Tubo Galvanizado 3,00 x 48,30	22/09/08	1.800	26.494,24	(12.722,88)	13.771,36
0308	TUBOMILLS	103000008602-0	Bracadeira fixa 1/4"	25/09/08	1.721	15.041,23	(7.283,83)	7.757,40
0308	TUBOMILLS	103000008603-0	Bracadeira fixa 1/4"	25/09/08	1.063	9.351,15	(4.518,85)	4.832,30
0314	PISO DE ALUMÍNIO	103000008604-0	Lupa 3/4"	26/09/08	2.000	20.210,40	(9.788,30)	10.422,10
0308	TUBOMILLS	103000008605-1	Fresta - Piso de Alumínio 2,80m	28/09/08	1	450,00	(217,50)	232,50
0308	TUBOMILLS	103000008606-1	Diferencial de Aluocita Ions - Tubo Galvanizado 3	30/09/08	0	3.078,38	(1.464,93)	1.613,45
0308	TUBOMILLS	103000008607-1	Diferencial de Aluocita Ions - Tubo Galvanizado 3	30/09/08	0	3.040,20	(1.468,91)	1.571,29
0308	TUBOMILLS	103000008608-1	Diferencial de Aluocita Ions - Tubo Galvanizado 3	30/09/08	0	6.395,80	(3.091,36)	3.304,44
0308	TUBOMILLS	103000008609-1	Diferencial de Aluocita Ions - Tubo Galvanizado 3	30/09/08	0	2.808,08	(1.388,22)	1.419,86
0308	TUBOMILLS	103000008610-1	Diferencial de Aluocita Ions - Tubo Galvanizado 3	30/09/08	0	2.868,04	(1.388,21)	1.479,83
0308	TUBOMILLS	103000008611-1	Diferencial de Aluocita Ions - Tubo Galvanizado 3	30/09/08	0	3.822,08	(1.780,64)	2.041,44
0308	TUBOMILLS	103000008612-1	Diferencial de Aluocita Ions - Tubo Galvanizado 3	30/09/08	0	3.704,16	(1.790,41)	1.913,75
0308	TUBOMILLS	103000008613-1	Diferencial de Aluocita Ions - Tubo Galvanizado 3	30/09/08	0	3.869,69	(1.788,14)	2.081,55

128

114

11

1

6268
68
P

Bens de Locação - SI

Data : 30.11.2013

Valores em Reais

Grupo	Descrição grupo	Código Imobilizado	Descrição do bem	Data aquisição	Quant	Custo de aquisição	Depreciação acumulada	Valor residual
0308	TUBOMILLS	10300000457-1	Diferencial de Alquota Icms - Tubo Galvanizado 3	30/09/08	0		(1.787,34)	1.889,50
0308	TUBOMILLS	10300000458-1	Diferencial de Alquota Icms - Tubo Galvanizado 3	30/09/08	0	3.693,84	(1.725,77)	1.877,22
0308	TUBOMILLS	10300000459-1	Diferencial de Alquota Icms - Tubo Galvanizado 3	30/09/08	0	3.693,36	(1.770,68)	1.901,53
0308	TUBOMILLS	10300000460-1	Diferencial de Alquota Icms - Bracadeira Box 1/4	30/09/08	0	2.998,04	(1.448,35)	1.448,68
0308	TUBOMILLS	10300000461-1	Diferencial de Alquota Icms - Bracadeira Box 1/4	30/09/08	0	5.094,85	(2.402,61)	2.632,24
0308	TUBOMILLS	10300000462-1	Diferencial de Alquota Icms - Bracadeira Box 1/4	30/09/08	0	5.103,20	(2.468,67)	2.634,53
8805	Máquinas e Equipamentos de Uso Próprio	20500000154-0	Carro elétrico industrial a reboque Freedom transp	30/09/08	0	5.135,20	(2.482,44)	2.652,76
0312	ACESSÓRIOS PARA ANDAIME	103000000282-0	Escala G. Corpo n.º 18	07/10/08	1	35.292,54	(15.785,78)	19.506,76
0312	ACESSÓRIOS PARA ANDAIME	103000000300-0	Guarda. Corpo n.º 18	07/10/08	300	29.400,00	(13.885,00)	15.515,00
8805	Máquinas e Equipamentos de Uso Próprio	103000000414-0	Guarda. Corpo n.º 18	07/10/08	1	77.875,00	(36.090,68)	41.784,32
8805	Máquinas e Equipamentos de Uso Próprio	205000000219-0	Chave Impacto 710 w 220v DM/292	03/10/08	3.100	68.975,00	(32.783,07)	36.211,93
0308	TUBOMILLS	103000000219-0	Serra rotativa marca 12 220 vol	08/10/08	20	745,00	(707,77)	37,23
0308	TUBOMILLS	103000000412-0	Tubo Galvanizado 3,00 x 48,30	07/10/08	3.800	1.407,90	(1.307,47)	100,43
8805	Máquinas e Equipamentos de Uso Próprio	103000000413-0	Tubo Galvanizado 3,00 x 48,30	07/10/08	3.738	64.685,78	(30.726,81)	33.958,97
0308	TUBOMILLS	103000000250-0	Furadeira/parafu. 280w 3/8 12v 8271 DWPE- 220v MA	08/10/08	1	63.626,95	(30.222,48)	33.404,47
0308	TUBOMILLS	103000000280-0	Tubo Galvanizado 3,00 x 48,30	15/10/08	1	307,42	(319,03)	18,39
0308	TUBOMILLS	103000000217-0	Tubo Galvanizado 3,00 x 48,30	17/10/08	7.213	122.778,22	(58.318,38)	64.459,83
0308	TUBOMILLS	103000000218-0	Tubo Galvanizado 3,00 x 48,30	20/10/08	3.745	63.748,89	(30.280,70)	33.468,19
0308	TUBOMILLS	103000000218-0	Tubo Galvanizado 3,00 x 48,30	20/10/08	6.885	101.877,48	(48.391,84)	53.485,64
0308	TUBOMILLS	103000000721-0	Tubo Galvanizado 3,00 x 48,30	21/10/08	1.105	18.809,10	(8.934,24)	9.874,86
0308	TUBOMILLS	103000000722-0	Tubo Galvanizado 3,00 x 48,30	21/10/08	4.028	68.681,32	(32.588,47)	35.992,85
8805	Máquinas e Equipamentos de Uso Próprio	103000001220-0	Tubo Galvanizado 3,00 x 48,30	23/10/08	690	11.748,84	(6.581,35)	5.167,49
0308	TUBOMILLS	205000000273-0	Estrutura para carro de cimento	23/10/08	020	39.729,08	(18.871,57)	20.857,51
0308	TUBOMILLS	103000001044-0	Tubo Galvanizado 3,00 x 48,30	28/10/08	8	9.000,00	(4.276,00)	4.724,00
0308	TUBOMILLS	103000001219-0	Tubo O 48,30 x 3,00 (parafu)	30/10/08	5.100	71.892,18	(34.608,23)	37.283,95
0308	TUBOMILLS	103000001240-0	Tubo Galvanizado 3,00 x 48,30	30/10/08	3.985	54.055,79	(25.652,61)	28.403,18
0308	TUBOMILLS	103000001244-0	Tubo Galvanizado 3,00 x 48,30	03/11/08	3.704	63.843,87	(29.420,63)	34.423,24
0308	TUBOMILLS	103000001370-0	Tubo Galvanizado 3,00 x 48,30	03/11/08	3.180	54.128,70	(25.280,50)	28.848,20
0308	TUBOMILLS	103000001373-0	Tubo Galvanizado 3,00 x 48,30	03/11/08	3.780	64.344,02	(30.027,20)	34.316,82
0308	TUBOMILLS	103000001770-0	Bracadeira Box 1/4	03/11/08	1.028	17.464,49	(8.150,19)	9.314,30
0308	TUBOMILLS	103000001775-0	Bracadeira Box 1/4	03/11/08	10.000	93.238,84	(43.511,43)	49.727,41
0308	TUBOMILLS	103000001778-0	Bracadeira Box 1/4	03/11/08	10.000	93.238,84	(43.511,43)	49.727,41
0308	TUBOMILLS	103000001783-0	Bracadeira Box 1/4	03/11/08	6.000	46.619,42	(21.785,80)	24.833,62
0308	TUBOMILLS	103000001784-0	Bracadeira Box 1/4	03/11/08	10.000	93.238,84	(43.511,43)	49.727,41
0308	TUBOMILLS	103000001787-0	Bracadeira Box 1/4	03/11/08	10.000	93.238,84	(43.511,43)	49.727,41
0308	TUBOMILLS	103000001789-0	Bracadeira Box 1/4	03/11/08	10.000	93.238,84	(43.511,43)	49.727,41
0308	TUBOMILLS	103000001788-0	Luxa 3/4	03/11/08	8.000	74.681,08	(34.809,09)	39.781,99
0308	TUBOMILLS	103000001771-0	Luxa 3/4	03/11/08	4.000	40.389,35	(18.638,88)	21.530,47
0308	TUBOMILLS	103000001773-0	Luxa 3/4	03/11/08	210	2.291,53	(1.089,52)	1.202,01
0308	TUBOMILLS	103000001781-0	Placa de base 1049	03/11/08	6.000	48.788,70	(22.771,82)	26.016,88
8805	Máquinas e Equipamentos de Uso Próprio	205000000750-0	Reboque marca lazas modelo T600 ano fabricaçãomod	03/11/08	1	2.928,00	(1.318,60)	1.507,20
0308	TUBOMILLS	103000001237-0	Tubo Galvanizado 3,00 x 48,30	04/11/08	3.780	64.342,85	(30.026,65)	34.316,20
0308	TUBOMILLS	103000001378-0	Tubo Galvanizado 3,00 x 48,30	04/11/08	3.782	64.544,15	(29.887,22)	34.656,93
0308	TUBOMILLS	103000001235-0	Tubo Galvanizado 3,00 x 48,30	08/11/08	3.780	64.342,85	(30.026,65)	34.316,20
0308	TUBOMILLS	103000001238-0	Tubo Galvanizado 3,00 x 48,30	08/11/08	3.240	65.161,01	(29.737,89)	35.423,12
0308	TUBOMILLS	103000001505-0	Tubo Galvanizado 3,00 x 48,30	07/11/08	3.738	63.918,69	(29.689,92)	34.228,77
0308	TUBOMILLS	103000001803-0	Bracadeira Box 1/4	07/11/08	8.000	83.918,69	(39.188,26)	44.730,43
0312	ACESSÓRIOS PARA ANDAIME	103000001508-0	Tubo O 48,30 x 3,00 (parafu)	11/11/08	2.274	39.707,84	(18.063,85)	21.643,99
0312	ACESSÓRIOS PARA ANDAIME	103000001485-0	Guarda corpo para escada	11/11/08	3.780	64.342,85	(30.026,65)	34.316,20
0308	TUBOMILLS	103000001814-0	Tubo O 48,30 x 3,00 (parafu)	11/11/08	1.000	35.600,00	(16.815,45)	18.784,55
0308	TUBOMILLS	103000001814-0	Tubo O 48,30 x 3,00 (parafu)	12/11/08	3.884	63.778,61	(30.898,42)	32.880,19
0308	TUBOMILLS	103000001814-0	Tubo O 48,30 x 3,00 (parafu)	12/11/08	1.350	22.077,16	(10.722,81)	12.254,35
0308	TUBOMILLS	103000001805-0	Bracadeira Box 1/4	13/11/08	6.483	110.341,28	(51.487,13)	58.854,15
0308	TUBOMILLS	103000001808-0	Placa de base 1849	13/11/08	10.000	93.238,84	(43.511,43)	49.727,41
0308	TUBOMILLS	103000001701-0	Tubo O 48,30 x 3,00 (parafu)	13/11/08	1.000	6.689,82	(3.107,98)	3.581,84
0308	TUBOMILLS	103000001891-0	Tubo O 48,30 x 3,00 (parafu)	14/11/08	2.008	81.028,63	(33.811,64)	47.216,99
0308	TUBOMILLS	103000001702-0	Tubo O 48,30 x 3,00 (parafu)	17/11/08	4.185	65.542,74	(30.868,63)	34.674,11
0308	TUBOMILLS	103000001704-0	Tubo O 48,30 x 3,00 (parafu)	17/11/08	3.650	65.537,30	(30.584,81)	34.952,49
0308	TUBOMILLS	103000001706-0	Tubo O 48,30 x 3,00 (parafu)	17/11/08	3.710	63.162,98	(29.471,17)	33.691,81
0308	TUBOMILLS	103000001694-0	Tubo O 48,30 x 3,00 (parafu)	18/11/08	3.827	65.248,82	(30.401,78)	34.747,04
0308	TUBOMILLS	103000001806-0	Tubo O 48,30 x 3,00 (parafu)	18/11/08	3.380	60.045,76	(30.821,30)	29.224,46
0308	TUBOMILLS	103000001691-0	Tubo O 48,30 x 3,00 (parafu)	18/11/08	3.380	64.350,34	(30.030,09)	34.320,25
0308	TUBOMILLS	103000001812-0	Bracadeira Box 1/4	18/11/08	3.840	58.308,08	(30.826,49)	27.481,59
0308	TUBOMILLS	103000001719-0	Tubo O 48,30 x 3,00 (parafu)	20/11/08	10.000	93.238,84	(43.511,43)	49.727,41
0308	TUBOMILLS	103000001688-0	Tubo O 48,30 x 3,00 (parafu)	21/11/08	3.845	66.486,50	(30.648,33)	35.838,17
8805	Máquinas e Equipamentos de Uso Próprio	205000000751-0	Máquina corte vinílico nr.3 col. 729	24/11/08	3.725	63.412,20	(29.592,18)	33.820,02
0304	ELITE	103000000528-0	Poste 2,50	24/11/08	1	350,00	(163,45)	186,55
0304	MILL S LOCK	103000000552-1	Compl. de valor - Poste Millstock 1,60 (C)	01/12/08	192	4.284,63	(1.936,80)	2.347,83
0304	MILL S LOCK	103000000553-1	Compl. de valor - Poste Millstock 1,60 (C)	01/12/08	0	141,21	(64,83)	76,38
0304	MILL S LOCK	103000000554-1	Compl. de valor - Poste Millstock 2,00 (C)	01/12/08	0	702,19	(383,03)	319,16
0304	MILL S LOCK	103000000555-1	Compl. de valor - Poste Millstock 2,00 (C)	01/12/08	0	314,65	(158,96)	155,69
0304	MILL S LOCK	103000000556-1	Compl. de valor - Poste Millstock 2,00 (C)	01/12/08	0	208,66	(118,71)	90,95
0304	MILL S LOCK	103000000557-1	Compl. de valor - Poste Millstock 2,50 (C)	01/12/08	0	2.820,04	(1.292,63)	1.527,41
0304	MILL S LOCK	103000000558-1	Compl. de valor - Poste Millstock 2,50 (C)	01/12/08	0	2.288,23	(1.025,05)	1.263,18
0304	MILL S LOCK	103000000559-1	Compl. de valor - Poste Millstock 2,50 (C)	01/12/08	0	285,53	(121,82)	163,71
0304	MILL S LOCK	103000000560-1	Compl. de valor - Poste Millstock 2,50 (C)	01/12/08	0	159,84	(71,74)	88,10

Bens de Locação - SI

0268
69
R

Bens de Locação - SI

Data: 30.11.2013

Valor em Reais

Grupo	Descrição grupo	Código Imobilizado	Descrição do bem	Data aquisição	Quant	Custo de aquisição	Depreciação acumulada	Valor residual
0305	MILLSLOCK	103000008544-1	Compl. de valor - Poste Millslock 3,00 (C)	01/12/08	0	3.333,00	(1.827,79)	1.505,21
0305	MILLSLOCK	103000008544-0	Travessa Millslock 2,40m	01/12/08	413	33.393,53	(15.301,55)	18.091,98
0305	MILLSLOCK	103000008545-1	Compl. de valor - Travessa Millslock 1,05 (C)	01/12/08	0	213,08	(88,50)	124,58
0305	MILLSLOCK	103000008545-1	Compl. de valor - Travessa Millslock 1,05 (C)	01/12/08	0	1.055,40	(489,58)	565,82
0305	MILLSLOCK	103000008546-1	Compl. de valor - Travessa Millslock 1,60 (C)	01/12/08	0	1.091,47	(468,18)	623,29
0305	MILLSLOCK	103000008546-1	Compl. de valor - Travessa Millslock 1,60 (C)	01/12/08	0	2.583,17	(1.170,37)	1.382,80
0305	MILLSLOCK	103000008547-1	Compl. de valor - Travessa Millslock 1,80 (C)	01/12/08	0	335,79	(163,98)	171,81
0305	MILLSLOCK	103000008547-1	Compl. de valor - Travessa Millslock 1,80 (C)	01/12/08	0	686,65	(306,37)	380,28
0305	MILLSLOCK	103000008547-1	Compl. de valor - Travessa Millslock 2,10 (C)	01/12/08	0	3.374,44	(1.348,81)	1.975,63
0305	MILLSLOCK	103000008548-1	Compl. de valor - Travessa Millslock 2,10 (C)	01/12/08	0	874,77	(400,05)	474,72
0305	MILLSLOCK	103000008547-1	Compl. de valor - Travessa Millslock 2,10 (C)	01/12/08	0	379,19	(173,79)	205,40
0305	MILLSLOCK	103000008547-1	Compl. de valor - Travessa Millslock 2,40 (C)	01/12/08	0	4.248,21	(1.847,04)	2.391,17
0305	MILLSLOCK	103000008548-1	Compl. de valor - Travessa Millslock 2,40 (C)	01/12/08	0	185,66	(85,19)	100,47
0305	MILLSLOCK	103000008548-1	Compl. de valor - Travessa Millslock 2,10 (C)	01/12/08	0	1.833,63	(748,61)	1.085,02
0305	MILLSLOCK	103000008548-1	Compl. de valor - Travessa Duplo 2,40 (C)	01/12/08	0	2.175,83	(997,20)	1.178,63
0305	MILLSLOCK	103000008548-1	Compl. de valor - Diagonal v. ML 1,05 x 2,00 (C)	01/12/08	0	62,89	(28,69)	34,20
0305	MILLSLOCK	103000008572-1	Compl. de valor - Diagonal v. ML 1,05 x 2,00 (C)	01/12/08	0	508,41	(233,13)	275,28
0305	MILLSLOCK	103000008548-1	Compl. de valor - Diagonal v. ML 1,80 x 2,00 (C)	01/12/08	0	427,25	(185,81)	241,44
0305	MILLSLOCK	103000008570-1	Compl. de valor - Diagonal v. ML 1,80 x 2,00 (C)	01/12/08	0	208,25	(95,02)	113,23
0305	MILLSLOCK	103000008550-1	Compl. de valor - Diagonal v. ML 2,10 x 2,00 (C)	01/12/08	0	871,91	(307,97)	563,94
0305	MILLSLOCK	103000008551-1	Compl. de valor - Diagonal v. ML 2,10 x 2,00 (C)	01/12/08	0	572,83	(234,63)	338,20
0305	MILLSLOCK	103000008568-1	Compl. de valor - Diagonal v. ML 2,40 x 2,00 (C)	01/12/08	0	192,77	(88,47)	104,30
0305	MILLSLOCK	103000008567-1	Compl. de valor - Diagonal v. ML 2,10 x 2,00 (C)	01/12/08	0	171,89	(78,67)	93,22
0305	MILLSLOCK	103000008570-0	Travessa Intermediária Millslock 1,05	01/12/08	439	190,76	(87,43)	103,33
0306	TUBOMILLS	103000002044-1	Compl. valor dif. de simiole Kms - Tubo Galvanz	01/12/08	439	32.026,23	(14.682,37)	17.343,86
0306	TUBOMILLS	103000001886-0	Tubo O 48,30 x 3,00 (parede)	01/12/08	0	5.079,02	(2.636,15)	2.442,87
0306	TUBOMILLS	103000002002-0	Tubo O 48,30 x 3,00 (parede)	01/12/08	3.075	62.687,23	(28.872,03)	33.815,20
0312	ACESSÓRIOS PARA ANDAIME	103000006567-0	Guarda corpo pintada 415	01/12/08	3.413	68.091,14	(28.625,01)	39.466,13
0312	ACESSÓRIOS PARA ANDAIME	103000006568-0	Guarda corpo pintada 415	01/12/08	600	8.268,98	(2.873,22)	5.395,76
0312	ACESSÓRIOS PARA ANDAIME	103000006569-0	Guarda corpo pintada 415	01/12/08	600	8.268,98	(2.873,22)	5.395,76
0312	ACESSÓRIOS PARA ANDAIME	103000006570-0	Guarda corpo pintada 415	01/12/08	300	3.134,48	(1.428,62)	1.695,86
0306	TUBOMILLS	103000001990-0	Tubo O 48,30 x 3,00 (parede)	01/12/08	609	6.298,88	(2.873,22)	3.425,66
0306	TUBOMILLS	103000001992-0	Tubo O 48,30 x 3,00 (parede)	02/12/08	3.623	64.048,88	(29.358,23)	34.690,65
0306	TUBOMILLS	103000001996-0	Tubo O 48,30 x 3,00 (parede)	02/12/08	3.798	64.847,89	(29.630,17)	35.217,72
0306	TUBOMILLS	103000001999-0	Tubo O 48,30 x 3,00 (parede)	03/12/08	3.896	65.910,65	(30.392,43)	35.518,22
0306	TUBOMILLS	103000002013-0	Tubo O 48,30 x 3,00 (parede)	03/12/08	3.685	66.134,45	(30.311,81)	35.822,64
0306	TUBOMILLS	103000002007-0	Tubo O 48,30 x 3,00 (parede)	03/12/08	3.841	65.377,84	(28.984,63)	36.393,21
0306	TUBOMILLS	103000002011-0	Tubo O 48,30 x 3,00 (parede)	08/12/08	3.564	66.658,90	(27.801,87)	38.857,03
0306	TUBOMILLS	103000002003-0	Tubo O 48,30 x 3,00 (parede)	08/12/08	3.497	68.622,43	(27.281,10)	41.341,33
0306	TUBOMILLS	103000002008-0	Tubo O 48,30 x 3,00 (parede)	08/12/08	3.647	68.021,14	(28.453,76)	39.567,38
0306	TUBOMILLS	103000002007-0	Tubo O 48,30 x 3,00 (parede)	09/12/08	3.842	64.372,68	(29.504,18)	34.868,50
0306	TUBOMILLS	103000002008-0	Tubo O 48,30 x 3,00 (parede)	09/12/08	1.840	31.310,65	(14.380,82)	16.929,83
0306	TUBOMILLS	103000002008-0	Tubo O 48,30 x 3,00 (parede)	09/12/08	3.402	49.893,73	(16.742,82)	33.150,91
0306	TUBOMILLS	103000002008-0	Tubo O 48,30 x 3,00 (parede)	10/12/08	3.320	59.884,33	(25.971,08)	33.913,25
0306	TUBOMILLS	103000002008-0	Tubo O 48,30 x 3,00 (parede)	10/12/08	3.742	63.798,16	(29.235,27)	34.562,89
0306	TUBOMILLS	103000002002-0	Tubo O 48,30 x 3,00 (parede)	10/12/08	2.008	34.181,34	(15.666,28)	18.515,06
0306	TUBOMILLS	103000002003-0	Tubo O 48,30 x 3,00 (parede)	10/12/08	3.883	66.130,71	(30.309,63)	35.821,08
0306	TUBOMILLS	103000002004-0	Tubo O 48,30 x 3,00 (parede)	10/12/08	3.814	64.918,00	(29.753,67)	35.164,33
0306	TUBOMILLS	103000002005-0	Tubo O 48,30 x 3,00 (parede)	12/12/08	3.819	63.605,43	(29.290,16)	34.315,27
0306	TUBOMILLS	103000002005-0	Tubo O 48,30 x 3,00 (parede)	12/12/08	3.743	62.688,62	(28.732,06)	33.956,56
0306	TUBOMILLS	103000002005-0	Tubo O 48,30 x 3,00 (parede)	18/12/08	3.784	63.378,42	(29.047,12)	34.331,30
0306	TUBOMILLS	103000002005-0	Tubo O 48,30 x 3,00 (parede)	19/12/08	3.287	65.048,64	(25.730,72)	39.317,92
0306	TUBOMILLS	103000002011-0	Tubo O 48,30 x 3,00 (parede)	19/12/08	3.855	64.668,87	(28.583,84)	36.085,03
8909	Máquinas e Equipamentos de Uso Próprio	203000002923-0	Conjunto de ferramentas para utilização no sítio	18/12/08	3.804	63.649,15	(29.172,42)	34.476,73
8909	Máquinas e Equipamentos de Uso Próprio	103000002987-0	Conjunto de ferramentas para utilização no sítio	17/12/08	1	1.295,00	(1.188,00)	107,00
8909	Máquinas e Equipamentos de Uso Próprio	103000002987-0	Tubo O 48,30 x 3,00 (parede)	18/12/08	2.853	44.832,49	(20.456,66)	24.375,83
8909	Máquinas e Equipamentos de Uso Próprio	103000002987-0	Tubo O 48,30 x 3,00 (parede)	30/12/08	2.493	41.763,24	(19.137,24)	22.626,00
8909	Máquinas e Equipamentos de Uso Próprio	203000002923-0	Conjunto de ferramentas para utilização no sítio	31/12/08	1	186,70	(152,34)	34,36
8909	Máquinas e Equipamentos de Uso Próprio	103000002973-0	CHAVE DE IMPACTO - Furadeira e pontuaEca	09/01/09	1	852,00	(748,00)	104,00
8909	Máquinas e Equipamentos de Uso Próprio	103000002972-0	Redimo 1149 Borracha amido	12/01/09	24	2.619,84	(1.178,81)	1.441,03
8909	Máquinas e Equipamentos de Uso Próprio	203000002939-0	Empilhadeira autopropulsora Clark modelo C26 movtd	13/01/09	1	72.600,00	(32.870,00)	39.730,00
8909	Máquinas e Equipamentos de Uso Próprio	203000002938-0	Rede para armazenamento de material solido	15/01/09	15	13.188,03	(11.877,28)	1.310,75
8909	Máquinas e Equipamentos de Uso Próprio	203000002939-0	Rede para armazenamento de material solido	15/01/09	15	13.188,03	(11.877,28)	1.310,75
0314	PISO DE ALUMINIO	103000008712-0	Piso Alumínio Modular 1,05	18/01/09	109	3.231,78	(850,97)	2.380,81
0314	PISO DE ALUMINIO	103000008714-0	Piso Alumínio Modular 1,05	18/01/09	240	7.115,85	(3.202,19)	3.913,66
0314	PISO DE ALUMINIO	103000008717-0	Piso Alumínio Modular 1,05	18/01/09	240	7.115,85	(3.202,19)	3.913,66
0314	PISO DE ALUMINIO	103000008718-0	Piso Alumínio Modular 1,05	18/01/09	140	4.150,91	(1.657,59)	2.493,32
0314	PISO DE ALUMINIO	103000008713-0	Piso Alumínio Modular 1,80	18/01/09	248	7.809,26	(3.440,20)	4.369,06
0314	PISO DE ALUMINIO	103000008715-0	Piso Alumínio Modular 1,80	18/01/09	840	20.310,75	(9.142,89)	11.167,86
0314	PISO DE ALUMINIO	103000008718-0	Piso Alumínio Modular 1,80	18/01/09	620	16.837,28	(7.428,26)	9.409,02
0314	PISO DE ALUMINIO	103000008731-0	Piso Alumínio Modular 1,80	18/01/09	760	24.120,15	(10.559,72)	13.560,43
0314	PISO DE ALUMINIO	103000008732-0	Piso Alumínio Modular 1,80	18/01/09	880	27.855,64	(12.671,12)	15.184,52
0314	PISO DE ALUMINIO	103000008719-0	Piso Alumínio Modular 2,10	18/01/09	65	1.904,18	(838,87)	1.065,31
0314	PISO DE ALUMINIO	103000008733-0	Piso Alumínio Modular 2,10	18/01/09	260	6.888,95	(2.936,37)	3.952,58
0314	PISO DE ALUMINIO	103000008734-0	Piso Alumínio Modular 2,10	18/01/09	80	2.343,50	(1.046,62)	1.296,88
8909	Máquinas e Equipamentos de Uso Próprio	203000002942-0	Máquina Serra Circular Escovadoelétrica 2,00m - Inv	18/01/09	1	144,00	(872,30)	628,30
				18/01/09	1	135,00	(6.601,60)	733,60

[Handwritten signature]

[Handwritten initials]

Bens de Locação - SI

0269
XO

Bens de Locação - SI

Data : 30.11.2013

Valores em Reais

Grupo	Descrição grupo	Código Imobilizado	Descrição do bem	Data aquisição	Quant	Custo de aquisição	Depreciação acumulada	Valor residual
0300	TUBOMILLS	103000008994-0	Bracadeira Ica 1449	22/01/09	6.872	53.170,82	(23.928,88)	29.241,94
0300	TUBOMILLS	103000008996-0	Bracadeira Ica 1449	22/01/09	1.400	12.678,87	(5.704,60)	6.974,27
0300	TUBOMILLS	103000008998-0	Bracadeira Ica 1449	22/01/09	6.728	58.086,82	(39.639,17)	18.447,65
0300	TUBOMILLS	103000008999-0	Bracadeira Ica 1449	22/01/09	1.272	11.817,92	(5.182,28)	6.635,64
0300	TUBOMILLS	103000009001-0	Bracadeira Ica 1449	22/01/09	11.000	99.694,75	(44.622,15)	55.072,60
0300	TUBOMILLS	103000009002-0	Bracadeira Ica 1449	22/01/09	1.300	11.771,47	(5.287,31)	6.484,16
0300	TUBOMILLS	103000009007-0	Bracadeira Ica 1449	22/01/09	0.380	57.888,85	(26.916,22)	31.972,63
0300	TUBOMILLS	103000009012-0	Bracadeira Ica 1449	22/01/09	1.800	9.054,88	(4.074,80)	4.980,08
0300	TUBOMILLS	103000009013-0	Bracadeira Ica 1449	22/01/09	11.000	99.694,75	(44.622,16)	55.072,59
0300	TUBOMILLS	103000009013-0	Bracadeira Ica 1449	22/01/09	3.000	24.926,06	(11.216,62)	13.709,44
0300	TUBOMILLS	103000009013-0	Bracadeira Ica 1449	22/01/09	2.854	18.157,04	(7.706,74)	10.450,30
0300	TUBOMILLS	103000009088-0	Lava 3449	22/01/09	21.230	21.230,39	(9.549,29)	11.681,10
0300	TUBOMILLS	103000009087-0	Lava 3449	22/01/09	3.000	9.017,18	(4.057,62)	4.959,56
0300	TUBOMILLS	103000009088-0	Lava 3449	22/01/09	3.000	28.493,80	(13.231,63)	15.262,17
0300	TUBOMILLS	103000009090-0	Lava 3449	22/01/09	1.500	14.701,60	(6.016,82)	8.684,78
0300	TUBOMILLS	103000009096-0	Lava 3449	22/01/09	210	2.058,27	(926,16)	1.132,12
0300	TUBOMILLS	103000009109-0	Lava 3449	22/01/09	272	2.577,88	(1.158,89)	1.418,99
0300	TUBOMILLS	103000009124-0	Lava 3449	22/01/09	1.670	16.826,05	(7.122,81)	9.703,24
0300	TUBOMILLS	103000009127-0	Lava 3449	22/01/09	3.500	33.172,58	(14.927,71)	18.244,87
0300	TUBOMILLS	103000009138-0	Lava 3449	22/01/09	4.898	43.200,16	(19.440,02)	23.760,14
0300	TUBOMILLS	103000009497-0	Placa de Base 1049	22/01/09	1.670	19.328,37	(8.247,89)	10.980,48
0314	PISO DE ALUMINIO	103000009708-0	Placa de Base 1049	22/01/09	1.363	8.815,87	(3.988,63)	4.827,24
0314	PISO DE ALUMINIO	103000009740-0	Piso Alumínio Modular 1,05	22/01/09	637	4.120,01	(2.618,63)	1.501,38
0300	TUBOMILLS	103000009743-0	Piso Alumínio Modular 1,60	22/01/09	200	6.810,68	(2.618,63)	4.192,05
0300	TUBOMILLS	103000009743-0	Bracadeira Ica 1449	22/01/09	120	3.738,54	(1.682,35)	2.056,19
0300	TUBOMILLS	103000009744-0	Bracadeira Ica 1449	22/01/09	7.432	27.052,48	(12.173,71)	14.878,77
8805	Máquinas e Equipamentos de Uso Próprio	103000009772-1	Tratador de resíduos sólidos	28/01/09	3.068	11.167,32	(5.026,26)	6.141,06
8805	Máquinas e Equipamentos de Uso Próprio	205000002836-1	Transporte de resíduo para emissão de material sólido	30/01/09	0	173,79	(75,20)	98,59
8805	Máquinas e Equipamentos de Uso Próprio	205000002843-0	Paço Plástico amarelo 2p	02/02/09	0	600,00	(719,97)	80,03
8805	Máquinas e Equipamentos de Uso Próprio	205000002844-0	Peça de filtro para atender a cabina de lava	02/02/09	11	7.139,00	(6.300,08)	838,92
8805	Máquinas e Equipamentos de Uso Próprio	205000002845-0	Cabina de pintura para atender a casa caixa de la	02/02/09	0	1.420,60	(1.288,26)	132,34
8805	Máquinas e Equipamentos de Uso Próprio	103000003338-0	Bracadeira Ica 1449 2ª parte	02/02/09	2	14.778,80	(13.034,26)	1.744,54
8805	Máquinas e Equipamentos de Uso Próprio	205000003515-0	Compressor de ar médico odontológico Schütz - mot	06/02/09	2.944	31.883,62	(14.082,01)	17.801,61
8805	Máquinas e Equipamentos de Uso Próprio	205000003992-0	Quilômetro Hid PKB 10000 COM KIT EP 340 N° DE SERIE	10/02/09	1	6.454,89	(2.499,33)	3.955,56
8805	Máquinas e Equipamentos de Uso Próprio	205000004109-0	Compost m freedom slatex car + rebocue freedom e	02/03/09	1	84.311,50	(27.888,24)	56.423,26
8805	Máquinas e Equipamentos de Uso Próprio	205000004314-0	Disto de pintura JGA-503 Davalos	12/03/09	3	54.720,52	(28.045,63)	26.674,89
8805	Máquinas e Equipamentos de Uso Próprio	205000004993-1	Transportes de Quilômetro Hid PKB 10000 COM KIT EP	30/03/09	1	1.400,00	(1.123,29)	276,71
0300	TUBOMILLS	103000001351-0	Bracadeira Ica 1449	31/03/09	1	2.688,17	(1.184,83)	1.503,34
0300	TUBOMILLS	103000001353-0	Bracadeira Ica 1449	30/04/09	3.508	37.341,60	(16.855,26)	20.486,34
0300	TUBOMILLS	103000001355-0	Bracadeira Ica 1449	30/04/09	10.000	105.217,48	(44.717,39)	60.500,09
0300	TUBOMILLS	103000001356-0	Bracadeira Ica 1449	30/04/09	10.000	105.217,48	(44.717,39)	60.500,09
0300	TUBOMILLS	103000001358-0	Bracadeira Ica 1449	30/04/09	10.000	105.217,48	(44.717,39)	60.500,09
0300	TUBOMILLS	103000001360-0	Bracadeira Ica 1449	30/04/09	11.000	115.736,23	(49.189,05)	66.547,18
0300	TUBOMILLS	103000001361-0	Bracadeira Ica 1449	30/04/09	10.000	105.217,48	(44.717,39)	60.500,09
0300	TUBOMILLS	103000001362-0	Bracadeira Ica 1449	30/04/09	10.000	105.217,48	(44.717,39)	60.500,09
0314	PISO DE ALUMINIO	103000001385-0	Bracadeira de Paris	30/04/09	2.000	21.043,60	(9.943,41)	11.100,19
0314	PISO DE ALUMINIO	103000001384-0	Piso de Alumínio GE 858 4,20	30/04/09	1.300	13.719,83	(5.829,28)	7.890,55
0314	PISO DE ALUMINIO	103000001344-0	Piso de Alumínio GE 858 4,80	30/04/09	240	6.626,22	(2.346,11)	4.280,11
0314	PISO DE ALUMINIO	103000001247-0	Piso de Alumínio GE 858 4,80	30/04/09	240	6.683,55	(2.406,78)	4.276,77
0314	PISO DE ALUMINIO	103000001249-0	Piso de Alumínio GE 858 5,40	30/04/09	154	3.857,65	(1.573,43)	2.284,22
0314	PISO DE ALUMINIO	103000001183-0	Piso de Alumínio Modular 1,05	30/04/09	7	184,11	(81,21)	102,90
0314	PISO DE ALUMINIO	103000001184-0	Piso de Alumínio Modular 2,10	30/04/09	480	13.654,23	(6.848,60)	6.805,63
0314	PISO DE ALUMINIO	103000001222-0	Piso de Alumínio Modular 2,10	30/04/09	240	6.846,24	(2.509,50)	4.336,74
0314	PISO DE ALUMINIO	103000001227-0	Piso de Alumínio Modular 2,10	30/04/09	214	13.800,69	(6.887,85)	6.912,84
0314	PISO DE ALUMINIO	103000001228-0	Piso de Alumínio Modular 2,10	30/04/09	214	6.104,67	(2.694,42)	3.410,25
0314	PISO DE ALUMINIO	103000001229-0	Piso de Alumínio Modular 2,10	30/04/09	200	7.987,20	(3.384,88)	4.602,32
0314	PISO DE ALUMINIO	103000001260-0	Piso de Alumínio Modular 2,10	30/04/09	40	1.141,04	(484,80)	656,24
0314	PISO DE ALUMINIO	103000001341-0	Piso de Alumínio Modular 2,10	30/04/09	120	2.483,12	(1.454,85)	1.028,27
0314	PISO DE ALUMINIO	103000001248-0	Piso de Alumínio Modular 2,10	30/04/09	420	11.900,93	(5.081,88)	6.819,05
0314	PISO DE ALUMINIO	103000001229-0	Piso de Alumínio Modular 2,40	30/04/09	220	6.275,72	(2.697,25)	3.578,47
0314	PISO DE ALUMINIO	103000001332-0	Piso de Alumínio Modular 2,40	30/04/09	87	2.446,41	(959,98)	1.486,43
0314	PISO DE ALUMINIO	103000001339-0	Piso de Alumínio Modular 2,40	30/04/09	240	7.042,14	(2.982,71)	4.059,43
0314	PISO DE ALUMINIO	103000001343-0	Piso de Alumínio Modular 2,40	30/04/09	180	4.984,76	(1.928,18)	3.056,58
0314	PISO DE ALUMINIO	103000001348-0	Piso de Alumínio Modular 2,40	30/04/09	300	6.802,88	(3.741,67)	3.061,21
0314	PISO DE ALUMINIO	103000001175-0	Piso de Alumínio Modular 2,70	30/04/09	40	1.173,68	(498,80)	674,88
0314	PISO DE ALUMINIO	103000001181-0	Piso de Alumínio Modular 2,70	30/04/09	388	6.538,01	(3.829,00)	2.709,01
0314	PISO DE ALUMINIO	103000001182-0	Piso de Alumínio Modular 2,70	30/04/09	160	3.659,49	(1.904,42)	1.755,07
0314	PISO DE ALUMINIO	103000001228-0	Piso de Alumínio Modular 2,70	30/04/09	338	7.953,64	(3.364,79)	4.588,85
0314	PISO DE ALUMINIO	103000001228-0	Piso de Alumínio Modular 2,70	30/04/09	74	1.726,60	(733,38)	993,22
8805	Máquinas e Equipamentos de Uso Próprio	205000003560-0	Detector de gás metano 85000183 e 194 m x dete	30/04/09	854	3.908,47	(1.818,16)	2.090,31
8805	Máquinas e Equipamentos de Uso Próprio	205000003758-0	Caixa de Bata com depressão Usa americana - obra	30/04/09	0	10.737,80	(8.127,18)	2.610,62
8805	Máquinas e Equipamentos de Uso Próprio	205000003757-0	Medidor de Caudal para bomba de água - obra	02/05/09	0	384,00	(320,00)	64,00
8805	Máquinas e Equipamentos de Uso Próprio	205000003758-0	Placa para pintura para atender a casa caixa de la	02/05/09	2	2.030,00	(1.881,62)	148,38
8805	Máquinas e Equipamentos de Uso Próprio	205000003759-0	Bens Memora hoch 220V - obra SP	02/05/09	1	1.480,00	(1.233,38)	246,62
8805	Máquinas e Equipamentos de Uso Próprio	205000003758-0	Medidor de pressão para obra	02/05/09	0	385,00	(320,00)	65,00
8805	Máquinas e Equipamentos de Uso Próprio	205000003759-0	Material para instalação carroceria modelo casa s	04/05/09	3	7.673,50	(6.311,32)	1.362,18
8805	Máquinas e Equipamentos de Uso Próprio	205000003759-0		22/05/09	1	889,60	(162,42)	727,18

Handwritten signature and scribbles at the bottom of the page.

6270
71

Bens de Locação - SI

Data: 30.11.2013

Valores em Reais

Grupo	Descrição grupo	Código Imobilizado	Descrição do bem	Data aquisição	Quant	Custo de aquisição	Depreciação acumulada	Valor residual
0309	TUBOMILLS	10300001888-0	Bracadeira Gravel 240	27/05/09	2,500	12.835,58	(6.252,43)	7.083,15
0314	PISO DE ALUMINIO	10300001891-0	Piso de Alumínio Modular 1,05	28/05/09	18	678,27	(238,68)	439,59
0314	PISO DE ALUMINIO	10300001892-0	Piso de Alumínio Modular 2,10	28/05/09	156	4.984,47	(2.639,28)	2.345,19
0314	PISO DE ALUMINIO	10300001897-0	Piso de Alumínio Modular 2,40	28/05/09	117	3.800,25	(1.583,49)	2.216,77
8805	Máquinas e Equipamentos de Uso Próprio	205000000161-0	Serviço parcelar para instalação carroçaria modelo	28/05/09	1	1.825,00	(839,37)	985,63
8805	Máquinas e Equipamentos de Uso Próprio	205000000774-0	Esmerilhadeira Bosch 7 2400 w Mod Gw - 24 - 160	03/06/09	1	798,00	(629,76)	168,24
8805	Máquinas e Equipamentos de Uso Próprio	205000000780-0	Máquina de Hidrotratamento Central mod 600bar_30	15/06/09	1	38.800,00	(15.039,76)	23.760,24
8805	Máquinas e Equipamentos de Uso Próprio	205000002161-1	Mangueiras completas 15metros p/Equipamento complet	23/06/09	1	3.877,51	(1.583,24)	2.294,27
8805	Máquinas e Equipamentos de Uso Próprio	205000000775-0	Aquecedor monofásico e óleo e04 cz 110	28/06/09	5	895,00	(208,24)	686,76
8805	Máquinas e Equipamentos de Uso Próprio	205000000801-0	Plástico de ar	02/07/09	1	6.990,00	(2.278,08)	4.711,92
8805	Máquinas e Equipamentos de Uso Próprio	205000000803-0	Conjunto de fixação de ar - 3u Bauli - Su	08/07/09	2	3.880,00	(1.244,00)	2.636,00
8805	Máquinas e Equipamentos de Uso Próprio	205000000804-0	Mangueira cor-de-rosa 2 - 300ms mca 2 - 300	08/07/09	20	920,00	(368,00)	552,00
8805	Máquinas e Equipamentos de Uso Próprio	205000000805-0	Mangueira cristal trancada 5/16 mil - 3/16	08/07/09	100	110,00	(44,00)	66,00
8805	Máquinas e Equipamentos de Uso Próprio	205000000806-0	Mangueira aderente 3/8 - 250 lbs ortas red rigosa 3/	08/07/09	100	1.202,00	(492,89)	709,11
8805	Máquinas e Equipamentos de Uso Próprio	205000000807-0	Mangueira de ar 1 polea 300 lbs mil - 3/4-300	08/07/09	600	2.025,00	(608,85)	1.416,15
8805	Máquinas e Equipamentos de Uso Próprio	205000000808-0	Pistola 2 câmbios plástica (mod. 02) 100-000	08/07/09	2	450,00	(180,00)	270,00
8805	Máquinas e Equipamentos de Uso Próprio	205000000809-0	Pistola de 10 ml tanque op-101	08/07/09	3	780,00	(300,00)	480,00
8805	Máquinas e Equipamentos de Uso Próprio	205000000810-0	Tanque de pressão 10 litros mm mm-10	08/07/09	2	1.640,00	(688,00)	952,00
8805	Máquinas e Equipamentos de Uso Próprio	205000000811-0	Tubo preto 3/8 conexões lincos até 10/11/1	08/07/09	3	195,00	(77,85)	117,15
8805	Máquinas e Equipamentos de Uso Próprio	205000000812-0	Mangueira pu lancia de 5m conexões 1/4nc-pu 1/4	08/07/09	3	195,00	(77,85)	117,15
8805	Máquinas e Equipamentos de Uso Próprio	205000000813-0	Tanque de pressão 20 litros mm mm - 100	08/07/09	1	2.440,00	(879,91)	1.560,09
8805	Máquinas e Equipamentos de Uso Próprio	205000000814-0	Máquina de lizo câmara dupla 01 selca 350 ml 35	08/07/09	1	8.820,00	(2.786,09)	6.033,91
8805	Máquinas e Equipamentos de Uso Próprio	205000000815-0	Cano p 153 sl abs	08/07/09	8	4.240,00	(1.895,91)	2.344,09
8805	Máquinas e Equipamentos de Uso Próprio	205000000823-0	Pistola Aquia A03	08/07/09	5	3.385,00	(2.547,83)	837,17
8805	Máquinas e Equipamentos de Uso Próprio	205000000824-0	Esmerilhadeira angular 7 polimetalica opa - 7	08/07/09	1	1.200,00	(680,00)	520,00
8805	Máquinas e Equipamentos de Uso Próprio	205000000825-0	Máquina de lizo 1/2 - 300ms mil - 1/2-300	08/07/09	100	210,00	(84,00)	126,00
8805	Máquinas e Equipamentos de Uso Próprio	205000000826-0	Máquina de lizo 3/4 - 300ms mil - 3/4-300	08/07/09	100	405,00	(161,63)	243,37
8805	Máquinas e Equipamentos de Uso Próprio	205000000827-0	Mantida 1 entrada e 3 saídas de 1/2 M-1x3-1/2	10/07/09	1	429,00	(343,20)	85,80
8805	Máquinas e Equipamentos de Uso Próprio	205000000828-0	Mantida 1 entrada e 3 saídas de 3/4 Mant-1x3	10/07/09	1	490,00	(384,00)	106,00
8805	Máquinas e Equipamentos de Uso Próprio	205000000829-0	Esmerilhadeira Pneumática 5 sp- 6	10/07/09	3	1.281,87	(612,89)	668,98
8805	Máquinas e Equipamentos de Uso Próprio	103000002314-0	Piso Bora 1049	14/07/09	600	2.200,00	(879,91)	1.320,09
8805	Máquinas e Equipamentos de Uso Próprio	205000000817-0	Mangueira latic 1 1/4	14/07/09	40	1.182,00	(478,71)	703,29
8805	Máquinas e Equipamentos de Uso Próprio	205000000818-0	Termohidrometro digital cod 42028	14/07/09	4	285,00	(118,49)	166,51
8805	Máquinas e Equipamentos de Uso Próprio	205000000819-0	Termometro rel Pan 0616Panoc	14/07/09	1	201,10	(80,58)	120,52
8805	Máquinas e Equipamentos de Uso Próprio	205000000820-0	Mangueira latic 1 1/4	14/07/09	80	2.384,00	(853,69)	1.530,31
8805	Máquinas e Equipamentos de Uso Próprio	205000000821-0	Medidor de pressão porta tipo porta mod. Westim	14/07/09	40	8.040,00	(3.216,00)	4.824,00
8805	Máquinas e Equipamentos de Uso Próprio	205000000822-0	Desincrustador 3 p	14/07/09	6	2.616,00	(1.048,40)	1.567,60
8805	Máquinas e Equipamentos de Uso Próprio	205000000830-0	Esmerilhadeira Pneumática 5 sp- 6	14/07/09	6	2.916,00	(2.332,80)	583,20
8805	Máquinas e Equipamentos de Uso Próprio	205000000831-0	PA VANKA BRONZE PV-BRONZE	14/07/09	6	6.900,00	(2.360,98)	4.539,02
8805	Máquinas e Equipamentos de Uso Próprio	205000000832-0	SERRA RAPIDA PORTATIL 12 220 VOT MANTA LC1230	14/07/09	1	2.032,00	(812,71)	1.219,29
8805	Máquinas e Equipamentos de Uso Próprio	205000000833-0	MEDIDOR CAL BASE FERROSA INF C/SONDA INT. PANTE	14/07/09	1	2.240,00	(896,09)	1.343,91
8805	Máquinas e Equipamentos de Uso Próprio	205000000834-0	RUGOSIMETRO DIGITAL 0 A 1500 CCERTIFICADO RO DA	14/07/09	1	2.800,00	(999,91)	1.800,09
8805	Máquinas e Equipamentos de Uso Próprio	205000000835-0	DISTRIBUIDOR DE AR C/6 BANCAS DA-BK34	14/07/09	3	2.490,00	(998,00)	1.492,00
8805	Máquinas e Equipamentos de Uso Próprio	205000000836-0	BETONEIRA 400 LITROS 01 TRACOMOTOR TRIV 2CV 220V	14/07/09	1	2.087,00	(1.186,95)	900,05
8805	Máquinas e Equipamentos de Uso Próprio	205000000838-0	FILTRO DE MANOAS LIMPEZA MANUAL	15/07/09	1	7.824,00	(3.000,80)	4.823,20
0308	TUBOMILLS	103000002318-0	Tubo O 48,30 x 3,00 (seca)	16/07/09	8.268	10.635,28	(28.334,00)	43.001,28
0308	TUBOMILLS	103000002372-0	Tubo O 48,30 x 3,00 (seca)	16/07/09	3.730	50.181,72	(28.072,58)	22.109,14
8805	Máquinas e Equipamentos de Uso Próprio	205000000837-0	HOLYOX DETECTOR DIGITAL 200 A 15KV ETCDC-200A15KV	16/07/09	1	7.800,00	(3.035,91)	4.764,09
8805	Máquinas e Equipamentos de Uso Próprio	205000000842-0	SERVICO MAO DE OBRA CARROCERIA E GUINDASTE OBRA C	17/07/09	0	610,00	(324,00)	286,00
8805	Máquinas e Equipamentos de Uso Próprio	205000000843-0	MATERIAL DIVERSOS P/ CARROCERIA E GUINDASTE OBRA C	17/07/09	0	3.720,00	(1.490,40)	2.229,60
8805	Máquinas e Equipamentos de Uso Próprio	205000000844-0	Furadeira 1/2" elétrica mod HP1630x-220v Metba HP	17/07/09	6	1.800,00	(1.280,05)	519,95
8805	Máquinas e Equipamentos de Uso Próprio	205000000853-0	Bancada metálica	17/07/09	6	664,00	(451,20)	212,80
8805	Máquinas e Equipamentos de Uso Próprio	205000000854-0	Furadeira Pneumática 3/8 reversivel West FP - 3p	17/07/09	3	519,00	(201,66)	317,34
0308	TUBOMILLS	103000002316-0	Peca Raza 1049	21/07/09	1.800	6.800,00	(2.640,00)	4.160,00
8805	Máquinas e Equipamentos de Uso Próprio	205000000855-0	Anilha p/cano de aço 616 vander	21/07/09	30	20,80	(11,52)	9,28
8805	Máquinas e Equipamentos de Uso Próprio	205000000856-0	Arame recoado n. 18 rote 1 ea partev	21/07/09	6	40,82	(16,34)	24,48
8805	Máquinas e Equipamentos de Uso Próprio	205000000857-0	Valvula bronze esfera 1 polegada, Deca, linc 1522	21/07/09	4	300,00	(120,00)	180,00
8805	Máquinas e Equipamentos de Uso Próprio	205000000858-0	Valvula bronze esfera 1 1/4 polegada, Deca, linc	21/07/09	4	360,00	(144,00)	216,00
8805	Máquinas e Equipamentos de Uso Próprio	205000000859-0	Valvula esfera bronze 3/4 polegada, Deca, linc 16	21/07/09	4	212,80	(85,08)	127,72
8805	Máquinas e Equipamentos de Uso Próprio	205000000860-0	Desincrustador 2p c/agulha bento	22/07/09	10	8.760,10	(6.418,31)	2.341,79
0308	TUBOMILLS	103000002390-0	Ossopepo sequencia OS-10 1/4 X1	22/07/09	20	625,00	(210,16)	414,84
0308	TUBOMILLS	103000002391-0	Tubo O 48,30 x 3,00 (seca)	27/07/09	6.476	88.263,38	(34.502,01)	53.761,37
0308	TUBOMILLS	103000002409-0	Tubo O 48,30 x 3,00 (seca)	27/07/09	7.400	98.607,18	(39.802,97)	58.804,21
8805	Máquinas e Equipamentos de Uso Próprio	205000000861-0	Testa de pintura para corte chapa linc Bosch 220v	27/07/09	6 176	82.267,59	(32.900,84)	49.366,75
8805	Máquinas e Equipamentos de Uso Próprio	205000000862-0	Esponja relativa tipo corpo anelada 4" M14	28/07/09	12	342,84	(137,23)	205,61
8805	Máquinas e Equipamentos de Uso Próprio	205000000863-0	Esponja Pneumática linc estufa LPT4P	28/07/09	6	4.656,00	(1.882,40)	2.773,60
8805	Máquinas e Equipamentos de Uso Próprio	205000000864-0	Tubo O 48,30 x 3,00 (seca)	28/07/09	8.978	92.915,67	(37.186,32)	55.729,35
8805	Máquinas e Equipamentos de Uso Próprio	205000000865-0	Desincrustador de ar com 3 saídas	28/07/09	4	2.180,00	(2.288,00)	592,00
8805	Máquinas e Equipamentos de Uso Próprio	205000000867-0	Medidor de Pressão seca	31/07/09	20	2.000,00	(1.590,85)	409,15
0308	TUBOMILLS	103000002319-0	Tubo O 48,30 x 3,00 (seca)	01/08/09	4.363	56.102,77	(25.690,35)	30.412,42

Handwritten signatures and initials at the bottom of the page.

42
9

Data de Locação - SI

Data: 30.11.2013

Valores em Reals

Grupo	Descrição grupo	Código Inativizado	Descrição do bem	Data aquisição	Quant	Custo de aquisição	Depreciação acumulada	Valor residual
8805	Máquinas e Equipamentos de Uso Próprio	20500000885-0	Calandria com bancada 1250MM CI-1250	01/08/09	2	4.132,00	(1.618,28)	2.513,72
0308	TUBOMANILS	103000002614-0	Tubo Ø 48,30 x 3 parede x 2,00	03/08/09	3.650	51.267,04	(20.087,37)	31.179,67
0314	PISO DE ALUMINIO	103000001222-1	Frente - Piso de Alumínio Modular F. 10	03/08/09	0	300,00	(117,90)	182,10
8805	Máquinas e Equipamentos de Uso Próprio	20500000878-0	Nº para hidráulico para - Obra Anatesh	03/08/09	2	2.828,95	(1.112,42)	1.716,53
8805	Máquinas e Equipamentos de Uso Próprio	20500000883-0	Kit de matéria para construção de cavalotes Cabre	03/08/09	0	1.830,84	(838,71)	992,13
0308	TUBOMANILS	103000002486-0	Tubo Ø 48,30 x 3,80 (torçao)	03/08/09	6.163	68.418,33	(27.189,05)	41.229,28
8805	Máquinas e Equipamentos de Uso Próprio	20500000872-0	Dispositivo de corte em grade 2mm	10/08/09	2	2.400,00	(855,58)	1.544,42
8805	Máquinas e Equipamentos de Uso Próprio	20500000873-0	Medidor de pressão seca	10/08/09	1	2.310,00	(828,32)	1.481,68
8805	Máquinas e Equipamentos de Uso Próprio	20500000874-0	Medidor de pressão umida tipo parte	10/08/09	1	1.155,00	(452,82)	702,18
8805	Máquinas e Equipamentos de Uso Próprio	20500000880-0	Rufo sem fio de ar	10/08/09	2	2.700,00	(1.057,60)	1.642,40
8805	Máquinas e Equipamentos de Uso Próprio	20500000874-0	Termohumidmetro calibrado e certificado	10/08/09	2	318,00	(121,32)	196,68
8805	Máquinas e Equipamentos de Uso Próprio	20500000886-0	Termometro de contato digital	10/08/09	1	415,00	(162,50)	252,50
8805	Máquinas e Equipamentos de Uso Próprio	20500000886-0	Manchetista de arluno 374 300lbs nat. 3/4" 3/8	10/08/09	400	1.704,00	(667,40)	1.036,60
8805	Máquinas e Equipamentos de Uso Próprio	20500000889-0	Casa fono unico de teto longo CBI longa	10/08/09	6	260,00	(101,82)	158,18
8805	Máquinas e Equipamentos de Uso Próprio	20500000900-0	Moça NVL 1503258 longa 1/4 (E) B.L. 1/4	10/08/09	5	1.116,00	(436,66)	679,34
8805	Máquinas e Equipamentos de Uso Próprio	20500000888-0	Kit de teste de aderência de camada de linta seca	12/08/09	1	1.220,00	(477,92)	742,08
8805	Máquinas e Equipamentos de Uso Próprio	20500000889-0	Panela de medição de espessura de filme unido	12/08/09	2	800,00	(155,92)	644,08
8805	Máquinas e Equipamentos de Uso Próprio	20500000890-0	Termohumidmetro calibrado e certificado	12/08/09	1	180,00	(62,58)	117,42
8805	Máquinas e Equipamentos de Uso Próprio	20500000911-0	Termometro de contato ou seco com lanta de lavar	12/08/09	1	427,00	(167,29)	259,71
8805	Máquinas e Equipamentos de Uso Próprio	20500000884-0	Parafusos pneumáticos 1/2" com 3/8" e m	13/08/09	1	397,30	(155,98)	241,32
8805	Máquinas e Equipamentos de Uso Próprio	20500000878-0	Ajustador pneumático 1/2" torque m48	17/08/09	1	4.070,00	(1.594,74)	2.475,26
8805	Máquinas e Equipamentos de Uso Próprio	20500000878-0	Tenaca de pintura 20 litros RBRTM 1220	17/08/09	1	2.688,40	(1.052,87)	1.635,53
8805	Máquinas e Equipamentos de Uso Próprio	20500000881-0	Hotover Detector via unidade precisao de 5% e tencao	18/08/09	1	3.988,00	(1.582,75)	2.405,25
8805	Máquinas e Equipamentos de Uso Próprio	20500000882-0	Desidratador 30 c400m + mangueira ar 1/2	18/08/09	20	10.378,00	(4.094,63)	6.283,37
8805	Máquinas e Equipamentos de Uso Próprio	20500000877-0	Fitas de mangueira manual	20/08/09	1	7.513,00	(2.842,64)	4.670,36
8805	Máquinas e Equipamentos de Uso Próprio	20500000886-0	Fizadeira manual 203 jogos de lutas A2	21/08/09	2	1.878,00	(617,18)	1.260,82
8805	Máquinas e Equipamentos de Uso Próprio	20500000902-0	Fizadeira elétrica vertical 220v/120v	21/08/09	1	3.420,00	(1.336,50)	2.083,50
8805	Máquinas e Equipamentos de Uso Próprio	20500000903-0	Furadeira elétrica 220v 3/8" 5/8"	21/08/09	3	303,00	(123,36)	179,64
8805	Máquinas e Equipamentos de Uso Próprio	20500000908-0	Carne plataforma 153 alba	21/08/09	2	2.811,80	(1.140,31)	1.671,49
8805	Máquinas e Equipamentos de Uso Próprio	20500000904-0	Compartim. de ar resfriavel MSV 12/175 110v Schutz	21/08/09	12	6.380,00	(2.491,00)	3.889,00
8805	Máquinas e Equipamentos de Uso Próprio	20500000906-0	Chão pad new 100x120	25/08/09	2	10.114,00	(3.881,88)	6.232,12
8805	Máquinas e Equipamentos de Uso Próprio	20500000907-0	Material diversos para alpinismo	27/08/09	1	2.032,80	(798,18)	1.234,62
8805	Máquinas e Equipamentos de Uso Próprio	20500000875-0	Cabine de lavo - obra AGTECH (materiais diversos)	28/08/09	1	14.605,80	(5.681,41)	8.924,39
8805	Máquinas e Equipamentos de Uso Próprio	20500000880-0	Cabine de lavo - obra AGTECH (materiais diversos)	31/08/09	10	41.173,82	(16.128,58)	25.045,24
8805	Máquinas e Equipamentos de Uso Próprio	20500000884-0	Moquina de Hidrolavadora HLD3000	31/08/09	10	21.148,47	(8.282,35)	12.866,12
8805	Máquinas e Equipamentos de Uso Próprio	20500000883-0	Distribuidor de ar 1/2 com 6 saídas	31/08/09	2	8.950,00	(3.517,08)	5.432,92
8805	Máquinas e Equipamentos de Uso Próprio	20500000883-0	Distribuidor de ar 3/4 com 6 saídas	01/09/09	3	1.458,50	(558,40)	899,10
8805	Máquinas e Equipamentos de Uso Próprio	20500000883-0	Panela de pintura completa	01/09/09	2	1.458,50	(558,40)	899,10
8805	Máquinas e Equipamentos de Uso Próprio	20500000872-0	Langui de pintura completa 05 lt	01/09/09	2	425,00	(163,24)	261,76
8805	Máquinas e Equipamentos de Uso Próprio	20500001104-0	Camisa para transportar de Material e escola Ob	01/09/09	2	1.331,00	(508,63)	822,37
8805	Máquinas e Equipamentos de Uso Próprio	20500000913-0	Conjunto de Material para alpinismo	04/09/09	8	6.660,00	(2.109,24)	4.550,76
8805	Máquinas e Equipamentos de Uso Próprio	20500001008-0	Encerade Máquina - 800 41 4 2	04/09/09	1	6.213,17	(2.381,81)	3.831,36
8805	Máquinas e Equipamentos de Uso Próprio	20500000909-0	Ilustração LPI fotografica	04/09/09	12	2.828,00	(1.007,40)	1.820,60
8805	Máquinas e Equipamentos de Uso Próprio	20500000910-0	Cabine de lavo Anatesh - Tubulação (duas exaustor)	09/09/09	1	6.390,00	(2.086,28)	4.303,72
8805	Máquinas e Equipamentos de Uso Próprio	20500000911-0	Compressor 280 motor 2hp - NS 20090780045	09/09/09	1	6.389,00	(2.441,89)	3.947,11
8805	Máquinas e Equipamentos de Uso Próprio	20500000925-0	Medidor de pressão seca	08/09/09	1	81.000,00	(31.050,00)	49.950,00
8805	Máquinas e Equipamentos de Uso Próprio	20500000926-0	Medidor de pressão seca	11/09/09	20	2.000,00	(748,75)	1.251,25
8805	Máquinas e Equipamentos de Uso Próprio	20500000927-0	Usadora LPI pneumática	11/09/09	7	5.380,00	(2.096,28)	3.283,72
8805	Máquinas e Equipamentos de Uso Próprio	20500000928-0	Outonutador Heavy duty 2p cilindra antifalant	11/09/09	13	8.799,83	(3.373,22)	5.426,61
8805	Máquinas e Equipamentos de Uso Próprio	20500000929-0	Usadora pneumática LPT 1P	12/09/09	5	3.850,00	(1.476,74)	2.373,26
8805	Máquinas e Equipamentos de Uso Próprio	20500000930-0	TRENA LASER BOSCH 75 MTS	15/09/09	1	818,85	(307,80)	511,05
8805	Máquinas e Equipamentos de Uso Próprio	20500000931-0	Corrente de pintura e tanque de pressão LBR - 4001	18/09/09	1	8.614,75	(3.302,33)	5.312,42
8805	Máquinas e Equipamentos de Uso Próprio	20500000932-0	Usadora pneumática 4 cilindros e pistoela Thor LP	18/09/09	16	12.000,00	(4.600,00)	7.400,00
8805	Máquinas e Equipamentos de Uso Próprio	20500000933-0	Detecção de gás CO2 - Casa de concreto de 500	22/09/09	4	4.415,00	(1.692,74)	2.722,26
8805	Máquinas e Equipamentos de Uso Próprio	20500001005-0	Compressor 280 motor 2hp - NS 20090780045	22/09/09	1	67.000,00	(21.650,00)	45.350,00
8805	Máquinas e Equipamentos de Uso Próprio	20500001011-0	Cabine de lavo Anatesh - Tinha Galvanizada Tripezel	22/09/09	1	4.800,00	(1.840,00)	2.960,00
8805	Máquinas e Equipamentos de Uso Próprio	20500000934-0	Emulhadora lantol modelo HSOFT GPL 2,5 toneladas	23/09/09	1	46.000,00	(17.633,24)	28.366,76
8805	Máquinas e Equipamentos de Uso Próprio	20500000935-0	Distribuidor de ar 1/2 com 6 saídas	25/09/09	3	2.693,60	(994,11)	1.699,49
8805	Máquinas e Equipamentos de Uso Próprio	20500000936-0	Distribuidor de ar 3/4 com 6 saídas	25/09/09	2	2.693,60	(994,11)	1.699,49
8805	Máquinas e Equipamentos de Uso Próprio	20500000937-0	Outonutador Heavy duty 2p cilindra antifalant	26/09/09	3	3.448,82	(1.321,03)	2.127,79
8805	Máquinas e Equipamentos de Uso Próprio	20500000938-0	Material para alpinismo (contorno)	28/09/09	1	12.358,74	(4.737,52)	7.621,22
8805	Máquinas e Equipamentos de Uso Próprio	20500000939-0	Emulhadora Haster modelo HSOFT GPL 2,5 toneladas	28/09/09	1	48.000,00	(17.633,24)	30.366,76
8805	Máquinas e Equipamentos de Uso Próprio	20500000940-0	Cadeira suspensa Galin com 120m de cabo galvanizad	29/09/09	10.000	13.881,80	(5.321,28)	8.560,52
8805	Máquinas e Equipamentos de Uso Próprio	20500001129-0	Veredero 1,20mts	01/10/09	1	3.120,00	(1.170,00)	1.950,00
8805	Máquinas e Equipamentos de Uso Próprio	20500001372-0	Compressor de Ar Resfriavel MSV 12/175 110v Schutz	01/10/09	1	5.267,31	(1.976,12)	3.291,19
8805	Máquinas e Equipamentos de Uso Próprio	20500001128-0	Cabine de lavo Anatesh - Cavalete	02/10/09	40	8.228,75	(3.095,70)	5.133,05
8805	Máquinas e Equipamentos de Uso Próprio	20500001131-0	Cabine de lavo Anatesh - Compressor 16-100 LACAÇ.	08/10/09	1	88.710,00	(23.038,84)	65.671,16
1836	HABITAT	118000000033-0	Bracadeira bui dach	11/10/09	9	249,18	(249,18)	-
1836	HABITAT	118000000034-0	Caixa de manometro	15/10/09	4	44,20	(44,20)	-
1836	HABITAT	118000000037-0	Duto flexivel 100mm com bucal	15/10/09	5	681,00	(681,00)	-
1836	HABITAT	118000000038-0	Duto flexivel 150mm	15/10/09	10	1.213,78	(1.213,78)	-
1836	HABITAT	118000000040-0	Duto flexivel 200mm	15/10/09	10	3.084,85	(3.084,85)	-
1836	HABITAT	118000000041-0	Fita cambucida	15/10/09	100	891,21	(891,21)	-
1836	HABITAT	118000000041-0	Manometro	15/10/09	6	628,82	(587,38)	41,44
1836	HABITAT	118000000042-0	Modulo est. d'cabo e permit	15/10/09	4	24.555,17	(10.249,93)	14.305,24

Handwritten signatures and initials at the bottom of the page.

02/22
42

Bens de Locação - SI

Data: 30.11.2013

Valores em (R\$)

Grupo	Descrição grupo	Código Imobilizado	Descrição do bem	Data aquisição	Quant	Custo de aquisição	Depreciação acumulada	Valor residual
1850	HABITAT	116000000045-0	Panela de construção	15/10/09	17	14.630,14	(14.630,14)	-
1850	HABITAT	116000000046-0	Panela de panela, rnyra de fogo	15/10/09	2	9.337,23	(9.337,23)	-
1850	HABITAT	116000000047-0	Panela de construção de 1/4	15/10/09	6	1.617,23	(1.617,23)	-
1850	HABITAT	116000000048-0	Panela interna	15/10/09	6	2.839,83	(2.839,83)	-
1850	HABITAT	116000000049-0	Panela 1/4	15/10/09	10	1.090,48	(1.090,48)	-
1850	HABITAT	116000000051-0	Panela iso a prova de fogo	15/10/09	6	8.068,62	(8.068,62)	-
1850	HABITAT	116000000052-0	Panela corle com pernas	15/10/09	2	29.882,16	(29.882,16)	-
1850	HABITAT	116000000053-0	Panela quadrada	15/10/09	12	16.947,44	(16.947,44)	-
1850	HABITAT	116000000054-0	Panela quadrada 4 metros de base	15/10/09	2	3.633,08	(3.633,08)	-
1850	HABITAT	116000000057-0	Tela de proteção de hebraçudo	15/10/09	6	49,92	(49,92)	-
1850	HABITAT	116000000058-0	Unid. de retenção de gás-odu	15/10/09	3	65.004,28	(42.317,63)	12.686,65
1850	HABITAT	116000000059-0	Unid - painel iso	15/10/09	5	4.282,17	(4.282,17)	-
1850	HABITAT	116000000060-0	Unid - painel quadrado	15/10/09	3	10.234,05	(9.741,35)	492,70
1850	HABITAT	116000000061-0	Ventilador elétrico	15/10/09	1	4.785,64	(3.688,85)	1.096,79
1850	HABITAT	116000000062-0	Ventilador pneumático	15/10/09	5	6.680,88	(7.385,42)	2.715,28
1850	HABITAT	116000000063-0	Ventid 160 mm	15/10/09	6	4.565,58	(4.280,31)	285,27
1850	HABITAT	116000000064-0	Fita de retenção de chama	15/10/09	17	443,20	(443,20)	-
1850	HABITAT	116000000065-0	Fita de direção	15/10/09	8	19,08	(19,08)	-
1850	HABITAT	116000000066-0	Fita M - extração	15/10/09	8	19,08	(19,08)	-
1850	HABITAT	116000000067-0	Fita M - suspensão	15/10/09	8	19,08	(19,08)	-
1850	HABITAT	116000000068-0	Velcro adesivo hook	15/10/09	8	666,83	(666,83)	-
1850	HABITAT	116000000069-0	Velcro adesivo loop	15/10/09	8	666,83	(666,83)	-
8304	TUBOMILLS	103000003448-0	Brecadeira Grãmlia 2/49	18/10/09	6	569,83	(569,83)	-
8304	TUBOMILLS	103000003449-0	Placa da Base 1949	20/10/09	5.000	51.000,00	(19.125,00)	31.875,00
8304	TUBOMILLS	103000003450-0	Placa da Base 1949	20/10/09	2.500	15.375,00	(5.785,45)	9.589,55
8905	Máquinas e Equipamentos de Uso Próprio	205000001421-0	Impressora 1/49 com parafuso	03/11/09	6.000	54.060,00	(19.822,00)	34.238,00
8905	Máquinas e Equipamentos de Uso Próprio	205000001422-0	Imp 1 Mangueira Resaca 5/16	03/11/09	100	599,00	(218,59)	379,41
8905	Máquinas e Equipamentos de Uso Próprio	205000001423-0	Distal de Pinçã JGA-800	03/11/09	1	1.433,74	(828,34)	605,40
8905	Máquinas e Equipamentos de Uso Próprio	205000001424-0	Destacador Heavy Duty 2P	03/11/09	2	320,00	(337,42)	567,58
8905	Máquinas e Equipamentos de Uso Próprio	205000001425-0	Levadora Flex-Hand tipo Pistola Protetífica 4 pol	03/11/09	2	1.862,40	(882,89)	1.179,51
8905	Máquinas e Equipamentos de Uso Próprio	205000001426-0	Palpa de cãmbio JGA-304-704 FX cilíndrico penul	18/11/09	1	3.854,15	(1.477,82)	2.376,33
8905	Máquinas e Equipamentos de Uso Próprio	205000001427-0	Detector de Gás CO-20 NS, 0X3090051RNG	19/11/09	2	1.890,00	(693,00)	1.197,00
8905	Máquinas e Equipamentos de Uso Próprio	205000001428-0	Compressor de Ar Médico Odontológico Schutz - moto	30/11/09	1	4.702,50	(1.724,32)	2.978,18
8905	Máquinas e Equipamentos de Uso Próprio	103000003711-0	Tubo 48,30 x 3,00 parede - Tubomills	01/12/09	3.780	48.780,08	(17.470,82)	31.289,26
8905	Máquinas e Equipamentos de Uso Próprio	103000003712-0	Tubo 48,30 x 3,00 parede - Tubomills	01/12/09	3.780	48.780,08	(17.470,82)	31.289,26
8905	Máquinas e Equipamentos de Uso Próprio	103000003713-0	Complemento (fretel) - Brecadeira 1/49 com parafus	01/12/09	6	1.300,00	(465,76)	834,24
8905	Máquinas e Equipamentos de Uso Próprio	103000004747-0	Piso de Alumínio Modular 1,80	01/12/09	60	10.230,45	(8.894,17)	12.345,28
8905	Máquinas e Equipamentos de Uso Próprio	103000004748-0	Piso de Alumínio Modular 2,50	01/12/09	2	823,87	(263,34)	560,53
8905	Máquinas e Equipamentos de Uso Próprio	103000004749-0	Piso de Alumínio Modular 3,40	01/12/09	8	2.281,12	(1.171,11)	1.489,71
8905	Máquinas e Equipamentos de Uso Próprio	205000001430-0	IGT TEST DE ADESIÃO	01/12/09	3	1.175,18	(430,48)	784,70
8905	Máquinas e Equipamentos de Uso Próprio	205000001431-0	MEDIDOR DE CAMADAS TIPO PENTE ESCALAS 25-800 CAFE	01/12/09	1	1.321,62	(473,78)	847,84
8905	Máquinas e Equipamentos de Uso Próprio	205000001432-0	MEDIDOR DE ESPESURAS	01/12/09	6	2.603,20	(806,98)	1.606,22
8905	Máquinas e Equipamentos de Uso Próprio	205000001433-0	RUGOSIMETRO COM CERTIFICADO DE CALIBRAÇÃO E AFERIC	01/12/09	1	1.807,04	(575,81)	1.031,23
8905	Máquinas e Equipamentos de Uso Próprio	205000001434-0	TERMOHIGROMETRO	01/12/09	1	1.824,33	(682,15)	1.042,17
8905	Máquinas e Equipamentos de Uso Próprio	205000001435-0	TERMOHIGROMETRO DIGITAL	01/12/09	1	152,30	(54,80)	97,50
8905	Máquinas e Equipamentos de Uso Próprio	205000001436-0	Tijolo laser avião Bosch	02/12/09	1	374,40	(134,19)	240,21
8905	Máquinas e Equipamentos de Uso Próprio	205000001437-0	PURGADORA DE BANCADA	02/12/09	1	434,60	(311,42)	123,18
8905	Máquinas e Equipamentos de Uso Próprio	205000001438-0	MAQUINA DE SOLDA	03/12/09	1	300,00	(285,75)	14,25
8905	Máquinas e Equipamentos de Uso Próprio	205000001439-0	Fita adesiva completa com microscópio e scanner	03/12/09	1	7.300,00	(2.815,75)	4.484,25
8905	Máquinas e Equipamentos de Uso Próprio	205000001440-0	Vivodita manual mecânica Alivana med VO-10, cãmb	03/12/09	1	2.828,20	(1.877,33)	950,87
8905	Máquinas e Equipamentos de Uso Próprio	205000001441-0	Sonador de bancada hertz Red 4,5 m	17/12/09	1	3.200,00	(1.148,78)	2.051,22
8905	Máquinas e Equipamentos de Uso Próprio	103000003742-0	Tubo O 48,30 x 3,00	22/12/09	1	1.650,00	(1.110,73)	539,27
8905	Máquinas e Equipamentos de Uso Próprio	205000001442-0	Máquina para consomeca 30m cãmb 1/4 mob -	04/01/10	6.850	68.481,22	(30.984,33)	37.496,89
8905	Máquinas e Equipamentos de Uso Próprio	103000003743-0	Tubo O 48,30 x 3,00	05/01/10	1	4.050,00	(3.755,00)	295,00
8905	Máquinas e Equipamentos de Uso Próprio	103000003744-0	Tubo O 48,30 x 3,00	08/01/10	7.288	84.121,88	(32.842,70)	51.279,18
8905	Máquinas e Equipamentos de Uso Próprio	205000001443-0	Bomba BC-505 3 hp	11/01/10	6.825	68.026,43	(30.809,17)	37.217,26
8905	Máquinas e Equipamentos de Uso Próprio	103000003745-0	Tubo O 48,30 x 3,00	12/01/10	1	898,00	(814,81)	83,19
8905	Máquinas e Equipamentos de Uso Próprio	205000001444-0	Compressor de ar medico Odontologico Schutz - moto	13/01/10	5.600	72.228,25	(25.280,23)	46.948,02
8905	Máquinas e Equipamentos de Uso Próprio	103000003746-0	Tubo O 48,30 x 3,00 (espess)	14/01/10	1	4.275,00	(1.406,13)	2.868,87
8905	Máquinas e Equipamentos de Uso Próprio	103000003747-0	Tubo O 48,30 x 3,00 (espess)	20/01/10	3.780	48.780,08	(17.084,82)	31.695,26
8905	Máquinas e Equipamentos de Uso Próprio	205000001445-0	Mãquina de camadas dobrã camadas neo magnética	20/01/10	3.780	48.780,08	(17.084,82)	31.695,26
8905	Máquinas e Equipamentos de Uso Próprio	103000003748-0	Tubo O 48,30 x 3,00 (espess)	20/01/10	1	1.990,40	(1.330,23)	660,17
8905	Máquinas e Equipamentos de Uso Próprio	103000003749-0	Tubo O 48,30 x 3,00 (espess)	21/01/10	5.978	61.133,63	(31.897,27)	29.236,36
8905	Máquinas e Equipamentos de Uso Próprio	103000003750-0	Tubo O 48,30 x 3,00 (espess)	22/01/10	5.793	61.675,83	(32.757,89)	28.917,94
8905	Máquinas e Equipamentos de Uso Próprio	103000003751-0	Tubo O 48,30 x 3,00 (espess)	22/01/10	5.263	57.689,28	(32.757,89)	24.931,39
8905	Máquinas e Equipamentos de Uso Próprio	205000001446-0	Panela convencionã Universal polietileno p/2ib	25/01/10	3.465	44.691,40	(15.842,63)	28.848,77
8905	Máquinas e Equipamentos de Uso Próprio	205000001447-0	Panela convencionã Universal polietileno p/2ib	26/01/10	2	1.251,80	(458,11)	793,69
8905	Máquinas e Equipamentos de Uso Próprio	103000003752-0	Tubos Galvanizados - Construservice	28/01/10	1	1.123,80	(393,17)	730,63
8905	Máquinas e Equipamentos de Uso Próprio	103000003753-0	Tubo 48 30 x 3,00 - Tubo Mills	01/02/10	150.058	1.953.727,00	(688.206,84)	1.265.520,16
8905	Máquinas e Equipamentos de Uso Próprio	103000003754-0	Tubo 48 30 x 3,00 - Tubo Mills	01/02/10	3.800	48.880,30	(15.910,10)	32.970,20
8905	Máquinas e Equipamentos de Uso Próprio	103000003755-0	Tubo 48 30 x 3,00 - Tubo Mills	01/02/10	2.288	27.388,28	(14.478,24)	12.910,04
8905	Máquinas e Equipamentos de Uso Próprio	103000003756-0	Tubo 48 30 x 3,00 - Tubo Mills	01/02/10	3.780	48.780,08	(18.850,31)	29.929,77
8905	Máquinas e Equipamentos de Uso Próprio	103000003757-0	Tubo 48 30 x 3,00 - Tubo Mills	01/02/10	6.650	85.787,78	(28.842,63)	56.945,15
8905	Máquinas e Equipamentos de Uso Próprio	103000003758-0	Tubo 48 30 x 3,00 - Tubo Mills	01/02/10	3.710	49.350,50	(18.884,30)	30.466,20
8905	Máquinas e Equipamentos de Uso Próprio	103000003759-0	Tubo 48 30 x 3,00 - Tubo Mills	01/02/10	3.655	47.034,02	(15.890,95)	31.143,07

Handwritten signatures and initials at the bottom of the page.

6273
14/8

Bens de Locação - SI

Bens de Locação - SI
Data: 30.11.2013
Valores em Reais

Grupo	Descrição grupo	Código Imobilizado	Descrição do bem	Data aquisição	Quant	Custo de aquisição	Depreciação acumulada	Valor residual
				01/02/10	6.690	85.150,00	(29.430,02)	55.719,97
				01/02/10	105.212	631.272,00	(211.277,49)	419.994,51
0303	TUBOMILLS	103000008282-0	Tubo 48 x 30 x 3,00 - Tubomills	01/02/10	7.471	52.297,00	(17.968,18)	34.328,82
0303	TUBOMILLS	103000008283-0	Bracadeira Flsa 149 c/ parafuso - Construtora	01/02/10	7.386	60.704,00	(20.749,81)	39.954,19
0303	TUBOMILLS	103000008284-0	Bracadeira Flsa 149 c/ parafuso - Construtora	01/02/10	7.386	60.704,00	(20.749,81)	39.954,19
0303	TUBOMILLS	103000008285-0	Luva 349 c/parafuso	01/02/10	3	85.506,00	(40.063,67)	45.442,33
0303	TUBOMILLS	116000002175-0	Unidade de Detecção de Gás GDU Fzindo 6 siniza	02/02/10	2,00	37.922,14	(12.695,78)	25.226,36
0303	TUBOMILLS	103000008284-0	Tubo 48 x 30 x 3,00 - Tubomills	02/02/10	4.799	61.800,25	(21.149,38)	40.650,87
0303	TUBOMILLS	103000008285-0	Tubo 48 x 30 x 3,00 - Tubomills	03/02/10	1	5.647,31	(1.774,47)	3.872,84
0303	Máquinas e Equipamentos de Uso Próprio	205000002390-0	Bomba BC-325 3HP	17/02/10	1	993,00	(307,12)	685,88
0303	Máquinas e Equipamentos de Uso Próprio	205000002390-0	Bomba BC-325 3HP	28/02/10	600	3.185,04	(1.061,60)	2.023,44
0304	ELITE	103000008287-0	Escada	28/02/10	3.800	22.784,29	(7.785,24)	15.000,05
0304	ELITE	103000008288-0	Escada	28/02/10	3.900	24.687,38	(8.454,83)	16.232,55
0304	ELITE	103000008289-0	Escada	28/02/10	760	21.837,48	(7.495,28)	14.342,20
0304	ELITE	103000008290-0	Bata Alstarel EL	28/02/10	1.200	34.410,35	(11.758,79)	22.651,56
0304	ELITE	103000008291-0	Bata Alstarel EL	28/02/10	540	15.987,17	(6.325,84)	9.661,33
0304	ELITE	103000008292-0	Bata Alstarel EL	28/02/10	10.000	92.183,84	(31.480,03)	60.703,81
0304	ELITE	103000008293-0	Bata Alstarel EL	28/02/10	9.000	55.289,50	(18.894,02)	36.395,48
0309	TUBOMILLS	103000008282-0	Bracadeira Flsa 149	28/02/10	10.000	32.185,84	(31.400,03)	785,81
0309	TUBOMILLS	103000008283-0	Bracadeira Flsa 149	28/02/10	2.000	18.433,17	(6.298,01)	12.135,16
0309	TUBOMILLS	103000008284-0	Bracadeira Flsa 149	28/02/10	2.000	85.299,50	(18.894,02)	66.405,48
0309	TUBOMILLS	103000008285-0	Bracadeira Flsa 149	28/02/10	1.800	15.498,01	(5.204,32)	10.293,69
0309	TUBOMILLS	103000008286-0	Bracadeira Flsa 149	28/02/10	1.800	30.092,00	(10.589,02)	19.502,98
0309	TUBOMILLS	103000008287-0	Bracadeira Flsa 149	28/02/10	2.000	22.737,69	(7.798,98)	14.938,71
0309	TUBOMILLS	103000008288-0	Bracadeira Flsa 149	28/02/10	2.000	10.786,44	(3.583,44)	7.203,00
0309	TUBOMILLS	103000008289-0	Luva 349 c/parafuso	28/02/10	1.500	15.179,66	(5.528,04)	9.651,62
0309	TUBOMILLS	103000008290-0	Luva 349 c/parafuso	28/02/10	1.400	15.101,02	(6.165,47)	8.935,55
0309	TUBOMILLS	103000008291-0	Luva 349 c/parafuso	28/02/10	100	1.078,84	(368,52)	710,32
0309	TUBOMILLS	103000008292-0	Luva 349 c/parafuso	28/02/10	2.000	21.572,88	(7.370,84)	14.202,04
0309	TUBOMILLS	103000008293-0	Luva 349 c/parafuso	28/02/10	311	5.414,24	(1.850,02)	3.564,22
0309	TUBOMILLS	103000008294-0	Mascote B49	28/02/10	400	6.683,27	(2.249,97)	4.433,30
0309	TUBOMILLS	103000008295-0	Mascote B49	28/02/10	2.500	15.635,28	(5.341,85)	10.293,43
0309	TUBOMILLS	103000008296-0	Mascote B49	28/02/10	1.800	10.068,58	(3.418,96)	6.649,62
0309	TUBOMILLS	103000008297-0	Placa Base 10412	28/02/10	1.800	9.281,17	(3.205,31)	6.075,86
0309	TUBOMILLS	103000008298-0	Placa Base 10412	28/02/10	1.300	18.489,22	(5.626,00)	12.863,22
0309	TUBOMILLS	103000008299-0	Placa Base 10412	28/02/10	1.300	4.779,32	(1.632,86)	3.146,46
0309	TUBOMILLS	103000008300-0	Bracadeira de Perfil	28/02/10	450	49.880,48	(16.600,07)	33.280,41
0309	TUBOMILLS	103000008301-0	Bracadeira de Perfil	01/03/10	3.875	49.271,56	(18.423,93)	30.847,63
0309	TUBOMILLS	103000008302-0	Tubo 0 48,30 x 3,00 (parede)	01/03/10	3.820	80.841,01	(28.690,38)	52.150,63
0309	TUBOMILLS	103000008303-0	Tubo 0 48,30 x 3,00 (parede)	01/03/10	6.262	56.504,83	(18.634,97)	37.869,86
0309	TUBOMILLS	103000008304-0	Tubo 0 48,30 x 3,00 (parede)	01/03/10	4.356	61.236,56	(17.076,56)	44.160,00
0309	TUBOMILLS	103000008305-0	Tubo 0 48,30 x 3,00 (parede)	01/03/10	1.640	37.732,25	(12.584,04)	25.148,21
0309	TUBOMILLS	103000008306-0	Tubo 0 48,30 x 3,00 (parede)	01/03/10	2.938	89.870,79	(29.059,07)	60.811,72
0309	TUBOMILLS	103000008307-0	Tubo 0 48,30 x 3,00 (parede)	01/03/10	6.755	51.955,45	(17.310,07)	34.645,38
0309	TUBOMILLS	103000008308-0	Tubo 0 48,30 x 3,00 (parede)	01/03/10	7.140	92.086,81	(30.608,34)	61.478,47
0309	TUBOMILLS	103000008309-0	Tubo 0 48,30 x 3,00 (parede)	01/03/10	6.829	90.849,81	(30.263,25)	60.586,56
0309	TUBOMILLS	103000008310-0	Tubo 0 48,30 x 3,00 (parede)	01/03/10	86.310	88.384,48	(28.794,81)	59.589,67
0309	TUBOMILLS	103000008311-0	Tubo 0 48,30 x 3,00 (parede)	01/03/10	6.939	99.388,00	(29.798,00)	69.590,00
0309	TUBOMILLS	103000008312-0	Tubo 0 48,30 x 3,00 (parede)	01/03/10	3.790	50.622,78	(16.840,35)	33.782,43
0309	TUBOMILLS	103000008313-0	Tubo 0 48,30 x 3,00 (parede)	01/03/10	1	20.705,84	(8.902,35)	11.803,49
0309	Máquinas e Equipamentos de Uso Próprio	205000002241-0	Ecodrill de alumínio	04/03/10	3,72	49.683,38	(16.631,17)	33.052,21
0309	Máquinas e Equipamentos de Uso Próprio	205000002241-0	Ecodrill de alumínio	08/03/10	3	5.633,85	(1.240,51)	4.393,34
0309	Máquinas e Equipamentos de Uso Próprio	205000002241-0	Lavadora de alta pressão profissional Jacto 7800 m	16/03/10	3.116	41.441,40	(13.613,59)	27.827,81
0309	TUBOMILLS	103000007633-0	Tubo 0 48,30 x 3,00 (parede)	16/03/10	3.194	47.305,01	(16.796,74)	30.508,27
0309	TUBOMILLS	103000007634-0	Tubo 0 48,30 x 3,00 (parede)	17/03/10	3.778	50.628,85	(16.842,35)	33.786,50
0309	Máquinas e Equipamentos de Uso Próprio	205000002413-0	Separador de água e óleo com caixa desarenadora mo	18/03/10	1	2.306,10	(1.580,76)	725,34
0309	TUBOMILLS	103000007458-0	Tubo 0 48,30 x 3,00 (parede)	18/03/10	5.000	80.308,80	(28.769,60)	51.539,20
0309	TUBOMILLS	103000007459-0	Tubo 0 48,30 x 3,00 (parede)	18/03/10	6.720	89.842,27	(29.690,79)	60.151,48
0309	TUBOMILLS	103000007460-0	Tubo 0 48,30 x 3,00 (parede)	21/03/10	6.160	82.447,75	(27.492,49)	54.955,26
0309	TUBOMILLS	103000007461-0	Tubo 0 48,30 x 3,00 (parede)	22/03/10	3.850	51.831,46	(17.177,18)	34.654,28
0309	TUBOMILLS	103000007462-0	Tubo 0 48,30 x 3,00 (parede)	23/03/10	3.740	50.283,35	(16.885,24)	33.398,11
0309	TUBOMILLS	103000007463-0	Tubo 0 48,30 x 3,00 (parede)	23/03/10	4	1.209,52	(403,19)	806,33
0309	TUBOMILLS	103000007464-0	Compt. de valor - Poste 2,50	31/03/10	0	93.119,19	(30.263,66)	62.855,53
0309	TUBOMILLS	103000007465-0	Tubo 0 48,30 x 3,00 (parede)	01/04/10	6.828	61.241,18	(29.663,00)	31.578,18
0309	TUBOMILLS	103000007466-0	Tubo 0 48,30 x 3,00 (parede)	01/04/10	6.880	61.063,32	(16.583,82)	44.479,50
0309	TUBOMILLS	103000007467-0	Tubo 0 48,30 x 3,00 (parede)	01/04/10	3.816	41.251,68	(13.400,40)	27.851,28
0309	TUBOMILLS	103000007468-0	Tubo 0 48,30 x 3,00 (parede)	01/04/10	3.080	49.283,00	(16.016,06)	33.266,94
0309	TUBOMILLS	103000007469-0	Tubo 0 48,30 x 3,00 (parede)	01/04/10	3.692	49.283,00	(16.895,63)	32.387,37
0309	TUBOMILLS	103000007470-0	Tubo 0 48,30 x 3,00 (parede)	01/04/10	3.816	31.063,32	(16.595,62)	14.467,70
0309	TUBOMILLS	103000007471-0	Tubo 0 48,30 x 3,00 (parede)	01/04/10	3.816	31.063,32	(16.595,62)	14.467,70
0309	TUBOMILLS	103000007472-0	Tubo 0 48,30 x 3,00 (parede)	01/04/10	3.816	31.063,32	(16.595,62)	14.467,70
0309	TUBOMILLS	103000007473-0	Tubo 0 48,30 x 3,00 (parede)	01/04/10	3.816	31.063,32	(16.595,62)	14.467,70
0309	TUBOMILLS	103000007474-0	Tubo 0 48,30 x 3,00 (parede)	01/04/10	3.816	31.063,32	(16.595,62)	14.467,70
0309	TUBOMILLS	103000007475-0	Tubo 0 48,30 x 3,00 (parede)	01/04/10	3.816	31.063,32	(16.595,62)	14.467,70
0309	TUBOMILLS	103000007476-0	Tubo 0 48,30 x 3,00 (parede)	01/04/10	3.816	31.063,32	(16.595,62)	14.467,70
0309	TUBOMILLS	103000007477-0	Tubo 0 48,30 x 3,00 (parede)	01/04/10	3.816	31.063,32	(16.595,62)	14.467,70
0309	TUBOMILLS	103000007478-0	Tubo 0 48,30 x 3,00 (parede)	01/04/10	3.816	31.063,32	(16.595,62)	14.467,70
0309	TUBOMILLS	103000007479-0	Tubo 0 48,30 x 3,00 (parede)	01/04/10	3.816	31.063,32	(16.595,62)	14.467,70
0309	TUBOMILLS	103000007480-0	Tubo 0 48,30 x 3,00 (parede)	01/04/10	3.816	31.063,32	(16.595,62)	14.467,70
0309	TUBOMILLS	103000007481-0	Tubo 0 48,30 x 3,00 (parede)	01/04/10	3.816	31.063,32	(16.595,62)	14.467,70
0309	TUBOMILLS	103000007482-0	Tubo 0 48,30 x 3,00 (parede)	01/04/10	3.816	31.063,32	(16.595,62)	14.467,70
0309	Máquinas e Equipamentos de Uso Próprio	205000002435-0	Serra rotativa Particlar F 6mm chmozor Wskaska 2	09/04/10	3.850	49.647,61	(16.138,63)	33.508,98
0309	TUBOMILLS	103000007626-0	Tubo 0 48,30 x 3,00 (parede)	09/04/10	3.840	47.647,61	(16.138,63)	31.508,98

A

60244
#5

Bens de Locação - Si

Data : 30.11.2011

Valores em Reais

Grupo	Descrição grupo	Código Imobilizado	Descrição do bem	Data aquisição	Quant	Custo de aquisição	Depreciação acumulada	Valor residual
0308	TUBOMILLS	103000007528-0	Tubo O 48.30 x 3,00 (paredo)	00/04/10	3,784	48.800,42	(18.961,23)	29.839,20
0308	TUBOMILLS	103000007830-0	Tubo O 48.30 x 3,00 (paredo)	00/04/10	3,784	60.061,81	(18.278,82)	41.782,99
8805	Máquinas e Equipamentos de Uso Próprio	205000003434-0	Barras metálicas Mod Lc 1230	06/04/10	1	1.263,00	(1.277,28)	682,72
0308	TUBOMILLS	103000007833-0	Tubo O 48.30 x 3,00 (paredo)	07/04/10	3,843	49.682,58	(18.107,80)	31.574,78
0308	TUBOMILLS	103000007862-0	Tubo O 48.30 x 3,00 (paredo)	08/04/10	3,000	38.000,00	(12.574,32)	25.425,68
0308	TUBOMILLS	103000007930-0	Tubo O 48.30 x 3,00 (paredo)	08/04/10	353	4.558,68	(1.483,83)	3.074,85
0308	TUBOMILLS	103000007921-0	Tubo O 48.30 x 3,00 (paredo)	08/04/10	2,468	31.208,98	(10.537,62)	20.671,36
0308	TUBOMILLS	103000007822-0	Tubo O 48.30 x 3,00 (paredo)	08/04/10	3,653	48.703,12	(18.353,45)	30.349,67
0308	TUBOMILLS	103000007838-0	Tubo O 48.30 x 3,00 (paredo)	12/04/10	4,974	64.188,08	(20.848,09)	43.339,99
8805	Máquinas e Equipamentos de Uso Próprio	205000000880-0	Carro Plataforma modelo 20x2,50 c/cheias e carroca	13/04/10	20	39.000,00	(9.760,00)	29.240,00
0308	TUBOMILLS	103000007637-0	Tubo O 48.30 x 3,00 (paredo)	14/04/10	3,762	48.614,13	(15.788,56)	32.825,57
0308	TUBOMILLS	103000007835-0	Tubo O 48.30 x 3,00 (paredo)	15/04/10	3,818	49.239,57	(16.002,87)	33.236,70
8805	Máquinas e Equipamentos de Uso Próprio	205000002450-0	Empilhadeira Clark modelo C26 L a GLS	18/04/10	1	73.830,00	(23.004,75)	49.825,25
0308	TUBOMILLS	103000008045-0	Tubo O 48.30 x 3,00 (paredo)	18/04/10	3,818	48.749,40	(15.643,45)	33.105,95
0308	TUBOMILLS	103000008047-0	Tubo O 48.30 x 3,00 (paredo)	18/04/10	6,825	88.627,33	(28.608,88)	59.918,45
0314	PISO DE ALUMINIO	103000007932-0	Piso Alumínio 2,70M	26/04/10	1,264	158.237,07	(61.427,35)	96.809,72
0314	PISO DE ALUMINIO	103000007933-0	Piso Alumínio Modular 2,70M	26/04/10	700	87.631,80	(28.480,44)	59.151,36
0314	PISO DE ALUMINIO	103000007935-0	Piso Alumínio Modular 2,70M	26/04/10	500	62.584,13	(20.343,14)	42.240,99
0314	PISO DE ALUMINIO	103000007936-0	Piso Alumínio Modular 2,70M	26/04/10	200	28.007,65	(8.137,31)	19.870,34
0308	TUBOMILLS	103000002487-0	Bracadeira Fica 1/49	30/04/10	11,000	93.183,39	(30.278,79)	62.904,60
0308	TUBOMILLS	103000002490-0	Bracadeira Fica 1/49	30/04/10	4,600	53.878,32	(11.040,42)	42.837,90
0308	TUBOMILLS	103000002491-0	Bracadeira Fica 1/49	30/04/10	4,600	38.113,11	(12.366,71)	25.746,40
0308	TUBOMILLS	103000002490-0	Bracadeira Fica 1/49	30/04/10	11,000	93.183,39	(30.278,79)	62.904,60
0308	TUBOMILLS	103000002490-0	Bracadeira Fica 1/49	30/04/10	11,000	93.183,39	(30.278,79)	62.904,60
0308	TUBOMILLS	103000002490-0	Bracadeira Fica 1/49	30/04/10	11,000	93.183,39	(30.278,79)	62.904,60
0308	TUBOMILLS	103000002490-0	Bracadeira Fica 1/49	30/04/10	11,000	93.183,39	(30.278,79)	62.904,60
0308	TUBOMILLS	103000002505-0	Bracadeira Fica 1/49	30/04/10	8,900	60.817,48	(18.516,71)	42.300,77
0308	TUBOMILLS	103000002511-0	Bracadeira Fica 1/49	30/04/10	8,900	60.817,48	(18.516,71)	42.300,77
0308	TUBOMILLS	103000002518-0	Bracadeira Fica 1/49	30/04/10	2,250	18.056,66	(6.183,28)	11.873,38
0308	TUBOMILLS	103000002518-0	Bracadeira Fica 1/49	30/04/10	2,250	18.056,66	(6.183,28)	11.873,38
0308	TUBOMILLS	103000002520-0	Bracadeira Fica 1/49	30/04/10	2,250	23.291,35	(7.569,59)	15.721,76
0308	TUBOMILLS	103000002520-0	Bracadeira Fica 1/49	30/04/10	20,000	169.391,62	(55.052,35)	114.339,27
0308	TUBOMILLS	103000002521-0	Bracadeira Fica 1/49	30/04/10	19,800	160.922,04	(52.289,73)	108.632,31
0308	TUBOMILLS	103000002528-0	Bracadeira Fica 1/49	30/04/10	15,000	127.043,70	(41.289,28)	85.754,42
0308	TUBOMILLS	103000002528-0	Bracadeira Fica 1/49	30/04/10	8,000	79.228,23	(24.773,65)	54.454,58
0308	TUBOMILLS	103000002530-0	Bracadeira Fica 1/49	30/04/10	15,000	135.513,30	(44.041,88)	91.471,42
0308	TUBOMILLS	103000002530-0	Bracadeira Fica 1/49	30/04/10	10,800	88.930,80	(28.902,48)	60.028,32
0308	TUBOMILLS	103000002497-0	Bracadeira Giratória 2/49	30/04/10	950	9.925,00	(3.225,00)	6.700,00
0308	TUBOMILLS	103000002502-0	Bracadeira Giratória 2/49	30/04/10	2,000	20.894,74	(6.780,72)	14.114,02
0308	TUBOMILLS	103000002506-0	Bracadeira Giratória 2/49	30/04/10	1,800	15.827,05	(5.093,05)	10.734,00
0308	TUBOMILLS	103000002513-0	Bracadeira Giratória 2/49	30/04/10	1,825	20.111,18	(6.036,09)	13.975,09
0308	TUBOMILLS	103000002515-0	Bracadeira Giratória 2/49	30/04/10	3,675	32.125,68	(10.440,79)	21.684,89
0308	TUBOMILLS	103000002523-0	Bracadeira Giratória 2/49	30/04/10	625	5.484,87	(1.782,85)	3.702,02
0308	TUBOMILLS	103000002491-0	Luva 3/49 clearluxe	30/04/10	6,375	63.180,29	(20.636,94)	42.543,35
0308	TUBOMILLS	103000002500-0	Luva 3/49 clearluxe	30/04/10	200	1.982,44	(644,28)	1.338,16
0308	TUBOMILLS	103000002632-0	Luva 3/49 clearluxe	30/04/10	1,800	18.833,18	(6.120,71)	12.712,47
0308	TUBOMILLS	103000002637-0	Luva 3/49 clearluxe	30/04/10	600	4.955,10	(1.610,72)	3.344,38
0308	TUBOMILLS	103000002494-0	Placa Base 10/49	30/04/10	2,800	18.092,20	(5.228,03)	12.864,17
0308	TUBOMILLS	103000007803-0	Placa Base 10/49	30/04/10	1,000	5.890,90	(1.914,53)	3.976,37
0308	TUBOMILLS	103000007806-0	Placa Base 10/49	30/04/10	255	1.485,54	(478,23)	907,31
0308	TUBOMILLS	103000006134-0	Placa Base 10/49	30/04/10	1,300	7.471,38	(2.428,16)	5.043,22
8805	Máquinas e Equipamentos de Uso Próprio	205000000134-0	Motoborrador de concreto Zix 250 + dosador de água/	03/05/10	1	22.500,00	(7.125,00)	15.375,00
8805	Máquinas e Equipamentos de Uso Próprio	205000000937-0	Medidor de pressão saca c/Certificado	05/05/10	1	6.000,00	(1.543,80)	4.456,20
8805	Máquinas e Equipamentos de Uso Próprio	205000000938-0	Medidor de pressão unidade tipo penne c/Certificado	05/05/10	2	840,00	(258,00)	582,00
8805	Máquinas e Equipamentos de Uso Próprio	205000000941-0	Relógio metro digital c/Certificado	05/05/10	2	6.000,00	(1.913,46)	4.086,54
8805	Máquinas e Equipamentos de Uso Próprio	205000000943-0	Termohigrômetro digital c/Certificado	05/05/10	2	316,00	(100,00)	216,00
8805	Máquinas e Equipamentos de Uso Próprio	205000000945-0	Termômetro de altura Jsc 60307 EX	05/05/10	1	1.428,83	(456,47)	972,36
8805	Máquinas e Equipamentos de Uso Próprio	205000001086-0	Termohigrômetro digital c/Certificado	05/05/10	1	588,00	(128,10)	459,90
0312	ACESSÓRIOS PARA ANDAIME	103000001084-0	Planta de suspensão manuseio	08/08/10	1	2.133,18	(675,88)	1.457,30
0312	ACESSÓRIOS PARA ANDAIME	103000003285-0	Meia Bracadeira n° Exc. 8/18	14/08/10	2.000	14.000,00	(4.483,40)	9.516,60
0308	TUBOMILLS	103000003287-0	Meia Bracadeira n° Exc. 8/18	14/08/10	1.000	7.000,00	(2.240,20)	4.759,80
0308	TUBOMILLS	103000003283-0	Tubo Galvanizado	20/08/10	18.432	222.781,92	(70.538,16)	152.243,76
0308	TUBOMILLS	103000003284-0	Bracadeira Fica 1/49	20/08/10	6.598	58.782,58	(18.017,88)	40.764,70
0308	TUBOMILLS	103000003286-0	Bracadeira Giratória 2/49	20/08/10	1.701	15.384,05	(4.874,71)	10.509,34
0308	TUBOMILLS	103000003288-0	Luva 3/49	20/08/10	2.388	22.686,90	(7.183,80)	15.503,10
0308	TUBOMILLS	103000003280-0	Placa de Base 10/49	20/08/10	157	675,40	(182,21)	493,19
0312	ACESSÓRIOS PARA ANDAIME	103000003283-0	Guilota Como placada 418	20/08/10	475	9.310,00	(2.948,10)	6.361,90
0312	ACESSÓRIOS PARA ANDAIME	103000003284-0	Guilota Como placada 830	20/08/10	664	12.481,60	(3.955,74)	8.525,86
0308	TUBOMILLS	103000003303-0	Tubo O 48.30 x 3,00 (paredo)	01/09/10	443	6.787,68	(3.759,77)	3.027,91
0308	TUBOMILLS	103000003308-0	Tubo O 48.30 x 3,00 (paredo)	01/09/10	3,765	47.756,92	(14.724,80)	33.032,12
0308	TUBOMILLS	103000003307-0	Tubo O 48.30 x 3,00 (paredo)	01/09/10	1.081	14.074,62	(4.339,89)	9.734,73
0308	TUBOMILLS	103000003309-0	Tubo O 48.30 x 3,00 (paredo)	01/09/10	1,876	17.745,12	(5.471,26)	12.273,86
0308	TUBOMILLS	103000003302-0	Tubo O 48.30 x 3,00 (paredo)	01/09/10	2,748	48.317,44	(14.927,87)	33.389,57
0308	TUBOMILLS	103000003333-0	Tubo O 48.30 x 3,00 (paredo)	01/09/10	5,128	66.384,48	(20.682,44)	45.702,04
0308	TUBOMILLS	103000003338-0	Tubo O 48.30 x 3,00 (paredo)	01/09/10	3,058	41.145,44	(12.686,86)	28.458,58
0308	TUBOMILLS	103000003337-0	Tubo O 48.30 x 3,00 (paredo)	01/09/10	3,760	48.489,45	(14.833,89)	33.655,56
0308	TUBOMILLS	103000003338-0	Tubo O 48.30 x 3,00 (paredo)	01/09/10	5,720	66.617,47	(20.725,51)	45.891,96
0308	TUBOMILLS	103000003341-0	Tubo O 48.30 x 3,00 (paredo)	01/09/10	3,700	47.722,28	(14.714,45)	33.007,83
0308	TUBOMILLS	103000003365-0	Tubo O 48.30 x 3,00 (paredo)	01/09/10	0	71.055,84	(21.912,17)	49.143,67
8805	Máquinas e Equipamentos de Uso Próprio	205000001217-0	Celha ensaioque Sony MPK-UVF	01/09/10	1	1.000,00	(323,78)	676,22

Handwritten signatures and initials at the bottom of the page.

6945
76

Bens de Locação - 61

Data: 30.11.2013

Valores em Reais

Grupo	Descrição grupo	Código Inabilitado	Descrição do bem	Data aquisição	Quant	Custo de aquisição	Depreciação acumulada	Valor residual
8805	Máquinas e Equipamentos de Uso Próprio	205000001222-0	Transferidor metro digital 0,001m	01/08/10	1	158,00	(48,78)	109,22
8805	Máquinas e Equipamentos de Uso Próprio	205000001226-0	Função metro digital 0,001m	01/08/10	1	5.085,00	(1.571,60)	3.513,40
8805	Máquinas e Equipamentos de Uso Próprio	205000001228-0	Medidor de pressão seca 0,001m + Medidor	01/08/10	1	6.432,00	(1.871,71)	4.560,29
8805	Máquinas e Equipamentos de Uso Próprio	205000001231-0	Distensivômetro 70	01/08/10	8	2.750,00	(805,33)	1.944,67
8805	Máquinas e Equipamentos de Uso Próprio	205000001232-0	Distensivômetro 70 - classe de pressão	01/08/10	3	2.078,00	(640,62)	1.437,38
8805	Máquinas e Equipamentos de Uso Próprio	205000001234-0	Livrelata Pneumática 4 M14-LPT	01/08/10	1	920,00	(283,74)	636,26
8805	Máquinas e Equipamentos de Uso Próprio	205000001235-0	Livrelata Pneumática Orbital Lot 50 lbs	01/08/10	1	345,00	(121,37)	223,63
8805	Máquinas e Equipamentos de Uso Próprio	205000001241-0	Emelhadeira para ar bitola 1145mm 4 1/2 mod	01/08/10	4	4.280,00	(2.826,28)	1.453,72
8805	Máquinas e Equipamentos de Uso Próprio	103000001203-0	Tubo Ø 48,30 x 3,00 (pareda)	02/08/10	3.744	48.305,68	(14.894,21)	33.411,47
8805	Máquinas e Equipamentos de Uso Próprio	205000001203-0	Folha de Fimbra KJA 503-704 FX	02/08/10	1	1.360,00	(838,72)	521,28
8805	FACRADERO	103000001203-0	Folha de Fimbra KJA 503-704 FX	02/08/10	78	14.150,84	(4.147,80)	10.003,04
8805	TUBOMILLS	103000001203-0	Tubo Ø 48,30 x 3,00 (pareda)	01/07/10	3.780	48.305,68	(14.894,21)	33.411,47
8805	TUBOMILLS	103000001203-0	Tubo Ø 48,30 x 3,00 (pareda)	01/07/10	3.784	48.305,68	(14.894,21)	33.411,47
8805	TUBOMILLS	103000001203-0	Tubo Ø 48,30 x 3,00 (pareda)	01/07/10	3.188	47.893,63	(14.368,23)	33.525,40
8805	TUBOMILLS	103000001203-0	Tubo Ø 48,30 x 3,00 (pareda)	01/07/10	5.040	65.008,19	(19.592,38)	45.415,81
8805	TUBOMILLS	103000001203-0	Tubo Galvanizado 48,30x3,00 pinturas em pó	01/07/10	3.820	49.288,59	(14.700,54)	34.588,05
8805	TUBOMILLS	103000001203-0	Tubo Ø 48,30 x 3,00 (pareda)	01/07/10	3.828	49.334,10	(14.800,28)	34.533,82
8805	TUBOMILLS	103000001203-0	Tubo Ø 48,30 x 3,00 (pareda)	01/07/10	3.780	57.248,80	(17.172,44)	40.076,36
8805	TUBOMILLS	103000001203-0	Tubo Ø 48,30 x 3,00 (pareda)	01/07/10	3.380	50.891,60	(15.264,41)	35.627,19
8805	TUBOMILLS	103000001203-0	Tubo Ø 48,30 x 3,00 (pareda)	01/07/10	6.582	84.542,54	(23.382,87)	61.159,67
8805	TUBOMILLS	103000001203-0	Tubo Ø 48,30 x 3,00 (pareda)	01/07/10	2.212	28.535,68	(8.581,97)	19.953,71
8805	TUBOMILLS	103000001203-0	Tubo Galvanizado 48,30x3,00 pinturas em pó	01/07/10	3.185	41.081,57	(12.324,54)	28.757,03
8805	TUBOMILLS	103000001203-0	Tubo Galvanizado 48,30x3,00 pinturas em pó	01/07/10	7.140	108.125,40	(32.437,05)	75.688,35
8805	TUBOMILLS	103000001203-0	Tubo Ø 48,30 x 3,00 (pareda)	01/07/10	3.750	48.263,65	(14.608,08)	33.655,57
8805	PISO DE ALUMINIO	103000001203-0	Piso de Alumínio MM 2,70	01/07/10	144	5.671,38	(1.671,45)	3.999,93
8805	PISO DE ALUMINIO	103000001203-0	Piso de Alumínio MM 2,70	01/07/10	580	73.588,18	(22.076,82)	51.488,24
8805	PISO DE ALUMINIO	103000001203-0	Piso de Alumínio MM 2,70	01/07/10	580	73.588,18	(22.076,82)	51.488,24
8805	PISO DE ALUMINIO	103000001203-0	Piso de Alumínio MM 2,70	01/07/10	1.200	157.848,18	(47.294,36)	110.553,82
8805	PISO DE ALUMINIO	103000001203-0	Piso de Alumínio MM 2,70	01/07/10	1.200	157.848,18	(47.294,36)	110.553,82
8805	PISO DE ALUMINIO	103000001203-0	Piso de Alumínio MM 2,70	01/07/10	1.200	157.848,18	(47.294,36)	110.553,82
8805	PISO DE ALUMINIO	103000001203-0	Piso de Alumínio Modular 2,70	01/07/10	580	73.588,18	(22.076,82)	51.488,24
8805	PISO DE ALUMINIO	103000001203-0	Piso de Alumínio Modular 2,70	01/07/10	500	65.880,75	(19.705,03)	45.988,72
8805	PISO DE ALUMINIO	103000001203-0	Piso de Alumínio Modular 2,70	01/07/10	500	65.880,75	(19.705,03)	45.988,72
8805	PISO DE ALUMINIO	103000001203-0	Piso de Alumínio Modular 2,70	01/07/10	580	73.588,18	(22.076,82)	51.488,24
8805	PISO DE ALUMINIO	103000001203-0	Piso de Alumínio Modular 2,70	01/07/10	580	73.588,18	(22.076,82)	51.488,24
8805	PISO DE ALUMINIO	103000001203-0	Piso de Alumínio Modular 2,70	01/07/10	357	45.880,34	(14.070,17)	31.810,17
8805	PISO DE ALUMINIO	103000001203-0	Piso de Alumínio Modular 2,70	01/07/10	360	47.284,48	(14.168,33)	33.116,15
8805	Máquinas e Equipamentos de Uso Próprio	205000001400-0	Transpalete manual TM2220 Rodagem simples em nylon	01/07/10	1	690,00	(414,00)	276,00
8805	Máquinas e Equipamentos de Uso Próprio	205000001625-0	Holiday detector 2000 8 kv cv Atelacsa ETCDC - 6kv	01/07/10	1	4.150,00	(1.244,93)	2.905,07
8805	Máquinas e Equipamentos de Uso Próprio	205000001827-0	Ferramentas para furar, amassar e estampar piso de	01/07/10	2	20.000,00	(6.000,07)	13.999,93
8805	Máquinas e Equipamentos de Uso Próprio	205000001758-0	Perfuratadora elétrica 220v DW268- B@ 14" - 540	01/07/10	4	3.007,60	(1.804,81)	1.202,79
8805	Máquinas e Equipamentos de Uso Próprio	205000001835-0	Aspirador industrial modelo Aspen 7	01/07/10	1	15.858,00	(4.758,07)	11.099,93
8805	Máquinas e Equipamentos de Uso Próprio	205000001876-0	Desencrustador Heavy Duty tipo 2p Com agulha anti-	01/07/10	13	5.720,00	(3.431,95)	2.288,05
8805	Máquinas e Equipamentos de Uso Próprio	205000001878-0	Cilindro A3 calibração múltipla	05/07/10	3	23.705,98	(14.223,59)	9.482,39
8805	TUBOMILLS	103000001203-0	Tubo Ø 48,30 x 3,00 (pareda)	08/07/10	3.780	57.248,80	(17.172,44)	40.076,36
8805	TUBOMILLS	103000001203-0	Tubo Ø 48,30 x 3,00 (pareda)	08/07/10	1.378	17.758,40	(5.328,85)	12.429,55
8805	TUBOMILLS	103000001203-0	Margem 8/18	15/07/10	1.000	41.234,00	(12.370,77)	28.863,23
8805	HABITAT	11800000102-0	Brasadeira Budoia	30/07/10	10	710,27	(210,27)	500,00
8805	HABITAT	11800000103-0	Caixa Protetora Manometro	30/07/10	7	353,20	(105,96)	247,24
8805	HABITAT	11800000104-0	Dado Flex 100mm	30/07/10	7	887,28	(266,28)	621,00
8805	HABITAT	11800000105-0	Dado Flex 150mm	30/07/10	51	7.439,83	(2.239,83)	5.200,00
8805	HABITAT	11800000106-0	Dado Flex 200mm	30/07/10	19	2.708,94	(812,64)	1.896,30
8805	HABITAT	11800000107-0	Dado Flex 300mm	30/07/10	82	16.778,33	(5.038,33)	11.740,00
8805	HABITAT	11800000108-0	Dado Flex 300mm	30/07/10	10	6.278,85	(1.878,85)	4.400,00
8805	HABITAT	11800000109-0	Epoxido 300x150x100	30/07/10	3	313,91	(94,17)	219,74
8805	HABITAT	11800000110-0	Cinta Combustível	30/07/10	14	637,87	(191,37)	446,50
8805	HABITAT	11800000111-0	Cinta Combustível	30/07/10	130	2.011,28	(603,38)	1.407,90
8805	HABITAT	11800000112-0	Manometro com tubo	30/07/10	3	761,43	(228,43)	533,00
8805	HABITAT	11800000113-0	Módulo Ahtec	30/07/10	7	18.814,89	(5.644,89)	13.169,99
8805	HABITAT	11800000114-0	Panel de Fuga 2x2	30/07/10	4	2.888,29	(866,49)	2.021,80
8805	HABITAT	11800000115-0	Panel de Fuga Transvudo 2x2	30/07/10	2	1.828,83	(558,83)	1.270,00
8805	HABITAT	11800000116-0	Panel de Fuga 2x1	30/07/10	1	1.828,83	(558,83)	1.270,00
8805	HABITAT	11800000117-0	Panel de Penetração 2x2	30/07/10	10	8.147,33	(2.447,33)	5.700,00
8805	HABITAT	11800000118-0	Panel de Penetração 2x2	30/07/10	1	1.314,85	(394,45)	920,40
8805	HABITAT	11800000119-0	Panel de Penetração 2x1	30/07/10	10	8.821,82	(2.641,82)	6.180,00
8805	HABITAT	11800000120-0	Panel de Penetração 2x1	30/07/10	4	3.815,27	(1.145,27)	2.670,00
8805	HABITAT	11800000121-0	Panel F2 Uso 2x1	30/07/10	6	5.883,15	(1.743,15)	4.140,00

Handwritten signatures and initials at the bottom of the page.

02/16

Dens de Locação - SI

Data: 30.11.2013

Valores em Reais

Empo	Descrição grupo	Código Inabilitado	Descrição do bem	Data aquisição	Quant	Custo de aquisição	Depreciação acumulada	Valor residual
1858	HABITAT	118000000146-0	Panel FP Penetrção 2x2	30/07/10	1	1.208,65	(1.208,65)	-
1858	HABITAT	118000000113-0	Panel de proteção 1/4 1x1	30/07/10	1	981,03	(981,03)	-
1858	HABITAT	118000000169-0	Panel de Proteção 1/4 1x1	30/07/10	5	5.210,06	(5.210,06)	-
1858	HABITAT	118000000118-0	Panel Inspeção 1/4 1x1	30/07/10	7	1.676,23	(1.676,23)	-
1858	HABITAT	118000000166-0	Panel de Inspeção 1/4 1x1	30/07/10	13	3.647,82	(3.647,82)	-
1858	HABITAT	118000000167-0	Panel Liso 2x2	30/07/10	6	6.567,33	(6.567,33)	-
1858	HABITAT	118000000119-0	Panel Uso 1/4 1x1	30/07/10	1	742,32	(742,32)	-
1858	HABITAT	118000000185-0	Panel Uso 1/4 1x1	30/07/10	6	7.326,76	(7.326,76)	-
1858	HABITAT	118000000116-0	Panel FP Uso 2x2	30/07/10	4	3.672,48	(3.672,48)	-
1858	HABITAT	118000000183-0	Panel FP Uso 2x2	30/07/10	5	4.665,75	(4.665,75)	-
1858	HABITAT	118000000189-0	Panel Liso Translucido	30/07/10	2	1.626,63	(1.626,63)	-
1858	HABITAT	118000000133-0	Panel Porta	30/07/10	7	26.448,17	(26.448,17)	-
1858	HABITAT	118000000147-0	Panel Quadrante 2x2	30/07/10	10	14.118,06	(14.118,06)	-
1858	HABITAT	118000000184-0	Panel FP Quadrante 2x2	30/07/10	3	5.234,66	(5.234,66)	-
1858	HABITAT	118000000117-0	Panel FP Quadrante 2x2	30/07/10	6	6.167,70	(6.167,70)	-
1858	HABITAT	118000000131-0	Elétrica em ent do Habitação	30/07/10	3	46.069,86	(46.069,86)	-
1858	HABITAT	118000000140-0	Elétrica em ent do Habitação	30/07/10	10	506,48	(506,48)	-
1858	HABITAT	118000000173-0	VCD Panel Liso 2x2	30/07/10	3	2.440,25	(2.440,25)	-
1858	HABITAT	118000000128-0	VCD Panel Quadrante 2x2	30/07/10	4	7.058,03	(7.058,03)	-
1858	HABITAT	118000000126-0	Ventilador pontual	30/07/10	1	2.475,57	(2.475,57)	1.333,86
1858	HABITAT	118000000152-0	Ventilador Pontual	30/07/10	6	22.695,09	(22.695,09)	6.707,87
1858	HABITAT	118000000163-0	Ventil 160mm	30/07/10	4	4.181,15	(4.181,15)	-
1858	HABITAT	118000000191-0	Panel de Penetrção Grande 2x2	30/07/10	8	7.058,03	(7.058,03)	-
1858	HABITAT	118000000121-0	Fita Isolo retardante	30/07/10	20	2.056,45	(2.056,45)	-
1858	HABITAT	118000000184-0	Fita Isolo Retardante	30/07/10	11	1.391,99	(1.391,99)	-
1858	HABITAT	118000000141-0	Fita de Direção	30/07/10	4	176,22	(176,22)	-
1858	HABITAT	118000000142-0	Fita ID Extract	30/07/10	4	176,18	(176,18)	-
1858	HABITAT	118000000143-0	Fita ID Burody	30/07/10	4	176,18	(176,18)	-
1858	HABITAT	118000000111-0	Velcro auto Adesivo Macio	30/07/10	11	2.290,79	(2.290,79)	-
1858	HABITAT	118000000127-0	Velcro auto-adesivo Fomea	30/07/10	6	1.353,10	(1.353,10)	-
1858	HABITAT	118000000150-0	Velcro Auto Adesivo Fomea	30/07/10	10	2.092,54	(2.092,54)	-
0308	TUBOMILLS	103000004730-0	Tubo O 48,30 x 3,00 (carrada)	02/08/10	1.440	18.559,62	(6.415,23)	13.163,69
0308	TUBOMILLS	103000004721-0	Tubo O 48,30 x 3,00 (carrada)	02/08/10	3.770	67.692,20	(18.651,83)	49.440,27
0308	TUBOMILLS	103000004728-0	Tubo O 48,30 x 3,00 (carrada)	02/08/10	3.810	67.694,67	(18.627,63)	49.067,04
0308	TUBOMILLS	103000004755-0	Tubo O 48,30 x 3,00 (carrada)	02/08/10	3.663	65.473,44	(18.179,79)	39.293,65
0308	TUBOMILLS	103000005527-0	Tubo O 48,30 x 3,00 (carrada)	02/08/10	6.379	96.461,20	(26.154,48)	69.306,72
0308	TUBOMILLS	103000004722-0	Mecaço B49	02/08/10	1.005	41.234,00	(12.026,95)	29.207,05
8805	Máquinas e Equipamentos de Uso Próprio	205000001899-0	Desacosturador Heavy Duty 2 g C/Quilha Berlioz 50	02/08/10	1.000	42.790,00	(12.480,60)	30.309,40
8805	Máquinas e Equipamentos de Uso Próprio	205000002088-0	Bomba Ultra Alta pressão mod L 100/4 UAP NR 620	02/08/10	8	6.844,00	(7.234,00)	2.310,00
8805	Máquinas e Equipamentos de Uso Próprio	205000002071-0	Belastor pneumático p/inter	02/08/10	1	369.500,00	(113.604,10)	275.895,90
8805	Máquinas e Equipamentos de Uso Próprio	205000002086-0	Máquina de Hidroalastamento - Ghelco 400 Bar	02/08/10	1	1.696,58	(494,87)	1.201,71
8805	Máquinas e Equipamentos de Uso Próprio	205000002070-0	Mecador de câmaras d'água	02/08/10	1	24.800,00	(7.233,40)	17.566,60
0308	TUBOMILLS	103000005274-0	Braçadeira Fusa 1/49	02/08/10	1	2.604,38	(1.518,11)	1.086,27
0308	TUBOMILLS	103000005276-0	Braçadeira Fusa 1/49	31/08/10	11.000	122.837,00	(33.738,03)	89.098,97
0308	TUBOMILLS	103000005275-0	Braçadeira Fusa 1/49	31/08/10	10.000	111.488,18	(32.517,42)	78.970,76
0308	TUBOMILLS	103000005278-0	Braçadeira Fusa 1/49	31/08/10	10.000	111.488,18	(32.517,42)	78.970,76
0308	TUBOMILLS	103000005287-0	Braçadeira Fusa 1/49	31/08/10	10.000	111.488,18	(32.517,42)	78.970,76
0308	TUBOMILLS	103000005286-0	Braçadeira Fusa 1/49	31/08/10	10.000	111.488,18	(32.517,42)	78.970,76
0308	TUBOMILLS	103000005283-0	Braçadeira Fusa 1/49	31/08/10	10.000	111.488,18	(32.517,42)	78.970,76
0308	TUBOMILLS	103000005284-0	Braçadeira Fusa 1/49	31/08/10	10.000	111.488,18	(32.517,42)	78.970,76
0308	TUBOMILLS	103000005285-0	Braçadeira Fusa 1/49	31/08/10	10.000	111.488,18	(32.517,42)	78.970,76
0308	TUBOMILLS	103000005282-0	Braçadeira Fusa 1/49	31/08/10	10.000	111.488,18	(32.517,42)	78.970,76
0308	TUBOMILLS	103000005281-0	Braçadeira Fusa 1/49	31/08/10	10.000	111.488,18	(32.517,42)	78.970,76
0308	TUBOMILLS	103000005280-0	Braçadeira Fusa 1/49	31/08/10	10.000	111.488,18	(32.517,42)	78.970,76
0308	TUBOMILLS	103000005279-0	Braçadeira Fusa 1/49	31/08/10	10.000	111.488,18	(32.517,42)	78.970,76
0308	TUBOMILLS	103000005277-0	Braçadeira Fusa 1/49	31/08/10	10.000	111.488,18	(32.517,42)	78.970,76
0308	TUBOMILLS	103000005276-0	Braçadeira Fusa 1/49	31/08/10	10.000	111.488,18	(32.517,42)	78.970,76
0308	TUBOMILLS	103000005275-0	Braçadeira Fusa 1/49	31/08/10	10.000	111.488,18	(32.517,42)	78.970,76
0308	TUBOMILLS	103000005274-0	Braçadeira Fusa 1/49	31/08/10	10.000	111.488,18	(32.517,42)	78.970,76
0308	TUBOMILLS	103000005273-0	Braçadeira Fusa 1/49	31/08/10	10.000	111.488,18	(32.517,42)	78.970,76
0308	TUBOMILLS	103000005272-0	Braçadeira Fusa 1/49	31/08/10	10.000	111.488,18	(32.517,42)	78.970,76
0308	TUBOMILLS	103000005271-0	Braçadeira Fusa 1/49	31/08/10	10.000	111.488,18	(32.517,42)	78.970,76
0308	TUBOMILLS	103000005270-0	Braçadeira Fusa 1/49	31/08/10	10.000	111.488,18	(32.517,42)	78.970,76
0308	TUBOMILLS	103000005269-0	Braçadeira Fusa 1/49	31/08/10	10.000	111.488,18	(32.517,42)	78.970,76
0308	TUBOMILLS	103000005268-0	Braçadeira Fusa 1/49	31/08/10	10.000	111.488,18	(32.517,42)	78.970,76
0308	TUBOMILLS	103000005267-0	Braçadeira Fusa 1/49	31/08/10	10.000	111.488,18	(32.517,42)	78.970,76
0308	TUBOMILLS	103000005266-0	Braçadeira Fusa 1/49	31/08/10	10.000	111.488,18	(32.517,42)	78.970,76
0308	TUBOMILLS	103000005265-0	Braçadeira Fusa 1/49	31/08/10	10.000	111.488,18	(32.517,42)	78.970,76
0308	TUBOMILLS	103000005264-0	Braçadeira Fusa 1/49	31/08/10	10.000	111.488,18	(32.517,42)	78.970,76
0308	TUBOMILLS	103000005263-0	Braçadeira Fusa 1/49	31/08/10	10.000	111.488,18	(32.517,42)	78.970,76
0308	TUBOMILLS	103000005262-0	Braçadeira Fusa 1/49	31/08/10	10.000	111.488,18	(32.517,42)	78.970,76
0308	TUBOMILLS	103000005261-0	Braçadeira Fusa 1/49	31/08/10	10.000	111.488,18	(32.517,42)	78.970,76
0308	TUBOMILLS	103000005260-0	Braçadeira Fusa 1/49	31/08/10	10.000	111.488,18	(32.517,42)	78.970,76
0308	TUBOMILLS	103000005259-0	Braçadeira Fusa 1/49	31/08/10	10.000	111.488,18	(32.517,42)	78.970,76
0308	TUBOMILLS	103000005258-0	Braçadeira Fusa 1/49	31/08/10	10.000	111.488,18	(32.517,42)	78.970,76
0308	TUBOMILLS	103000005257-0	Braçadeira Fusa 1/49	31/08/10	10.000	111.488,18	(32.517,42)	78.970,76
0308	TUBOMILLS	103000005256-0	Braçadeira Fusa 1/49	31/08/10	10.000	111.488,18	(32.517,42)	78.970,76
0308	TUBOMILLS	103000005255-0	Braçadeira Fusa 1/49	31/08/10	10.000	111.488,18	(32.517,42)	78.970,76
0308	TUBOMILLS	103000005254-0	Braçadeira Fusa 1/49	31/08/10	10.000	111.488,18	(32.517,42)	78.970,76
0308	TUBOMILLS	103000005253-0	Braçadeira Fusa 1/49	31/08/10	10.000	111.488,18	(32.517,42)	78.970,76
0308	TUBOMILLS	103000005252-0	Braçadeira Fusa 1/49	31/08/10	10.000	111.488,18	(32.517,42)	78.970,76
0308	TUBOMILLS	103000005251-0	Braçadeira Fusa 1/49	31/08/10	10.000	111.488,18	(32.517,42)	78.970,76
0308	TUBOMILLS	103000005250-0	Braçadeira Fusa 1/49	31/08/10	10.000	111.488,18	(32.517,42)	78.970,76
0308	TUBOMILLS	103000005249-0	Braçadeira Fusa 1/49	31/08/10	10.000	111.488,18	(32.517,42)	78.970,76
0308	TUBOMILLS	103000005248-0	Braçadeira Fusa 1/49	31/08/10	10.000	111.488,18	(32.517,42)	78.970,76
0308	TUBOMILLS	103000005247-0	Braçadeira Fusa 1/49	31/08/10	10.000	111.488,18	(32.517,42)	78.970,76
0308	TUBOMILLS	103000005246-0	Braçadeira Fusa 1/49	31/08/10	10.000	111.488,18	(32.517,42)	78.970,76
0308	TUBOMILLS	103000005245-0	Braçadeira Fusa 1/49	31/08/10	10.000	111.488,18	(32.517,42)	78.970,76
0308	TUBOMILLS	103000005244-0	Braçadeira Fusa 1/49	31/08/10	10.000	111.488,18	(32.517,42)	78.970,76
0308	TUBOMILLS	103000005243-0	Braçadeira Fusa 1/49	31/08/10	10.000	111.488,18	(32.517,42)	78.970,76
0308	TUBOMILLS	103000005242-0	Braçadeira Fusa 1/49	31/08/10	10.000	111.488,18	(32.517,42)	78.970,76
0308	TUBOMILLS	103000005241-0	Braçadeira Fusa 1/49	31/08/10	10.000	111.488,18	(32.517,42)	78.970,76
0308	TUBOMILLS	103000005240-0	Braçadeira Fusa 1/49	31/08/10	10.000	111.488,18	(32.517,42)	78.970,76
0308	TUBOMILLS	103000005239-0	Braçadeira Fusa 1/49	31/08/10	10.000	111.488,18	(32.517,42)	78.970,76
0308	TUBOMILLS	103000005238-0	Braçadeira Fusa 1/49	31/08/10	10.000	111.488,18	(32.517,42)	78.970,76
0308	TUBOMILLS	103000005237-0	Braçadeira Fusa 1/49	31/08/10	10.000	111.488,18	(32.517,42)	78.970,76
0308	TUBOMILLS	103000005236-0	Braçadeira Fusa 1/49	31/08/10	10.000	111.488,18	(32.517,42)	78.970,76
0308	TUBOMILLS	103000005235-0	Braçadeira Fusa 1/49	31/08/10	10.000	111.488,18	(32.517,42)	78.970,76
0308	TUBOMILLS	103000005234-0	Braçadeira Fusa 1/49	31/08/10	10.000	111.488,18	(32.517,42)	78.970,76
0308	TUBOMILLS	103000005233-0	Braçadeira Fusa 1/49	31/08/10	10.000	111.488,18	(32.517,42)	78.970,76
0308	TUBOMILLS	103000005232-0	Braçadeira Fusa 1/49	31/08/10	10.000	111.488,18	(32.517,42)	78.970,76
0308	TUBOMILLS	103000005231-0	Braçadeira Fusa 1/49	31/08/10	10.000	111.488,18	(32.517,42)	78.970,76
0308	TUBOMILLS	103000005230-0	B					

Bens de Locação - SI

10274
48
P

Bens de Locação - SI

Data : 30.11.2013

Valores em Reais

Grupo	Descrição grupo	Código Imobilizado	Descrição do bem	Data aquisição	Quant	Custo de aquisição	Depreciação acumulada	Valor residual
0314	PISO DE ALUMINIO	103000003349-0	Piso de Alumínio Modular 2,10	31/08/10	600	113.323,35	(33.052,63)	80.270,73
0314	PISO DE ALUMINIO	103000003351-0	Piso de Alumínio Modular 2,10	31/08/10	600	121.417,87	(35.415,63)	86.002,24
0314	PISO DE ALUMINIO	103000003353-0	Piso de Alumínio Modular 2,10	31/08/10	400	80.848,25	(23.608,95)	57.239,30
0314	PISO DE ALUMINIO	103000003355-0	Piso de Alumínio Modular 2,10	31/08/10	40	6.094,62	(2.350,81)	3.743,81
0314	PISO DE ALUMINIO	103000003359-0	Piso de Alumínio Modular 2,10	31/08/10	240	62.814,41	(16.245,81)	46.568,60
0314	PISO DE ALUMINIO	103000003362-0	Piso de Alumínio Modular 2,10	31/08/10	120	24.283,67	(7.082,65)	17.201,02
0314	PISO DE ALUMINIO	103000003363-0	Piso de Alumínio Modular 2,10	31/08/10	120	24.283,67	(7.082,65)	17.201,02
0314	PISO DE ALUMINIO	103000003375-0	Piso de Alumínio Modular 2,40	31/08/10	600	124.750,81	(35.385,65)	89.365,16
0314	PISO DE ALUMINIO	103000003376-0	Piso de Alumínio Modular 2,40	31/08/10	600	124.750,81	(35.385,65)	89.365,16
0314	PISO DE ALUMINIO	103000003377-0	Piso de Alumínio Modular 2,40	31/08/10	600	124.750,81	(35.385,65)	89.365,16
0314	PISO DE ALUMINIO	103000003378-0	Piso de Alumínio Modular 2,40	31/08/10	40	8.318,73	(2.425,78)	5.892,95
0314	PISO DE ALUMINIO	103000003379-0	Piso de Alumínio Modular 2,40	31/08/10	200	41.583,84	(12.128,55)	29.455,29
0314	PISO DE ALUMINIO	103000003380-0	Piso de Alumínio Modular 2,40	31/08/10	40	8.318,73	(2.425,78)	5.892,95
0314	PISO DE ALUMINIO	103000003381-0	Piso de Alumínio Modular 2,40	31/08/10	200	41.583,84	(12.128,55)	29.455,29
0314	PISO DE ALUMINIO	103000003384-0	Piso de Alumínio Modular 2,40	31/08/10	180	33.265,81	(9.702,75)	23.563,06
0314	PISO DE ALUMINIO	103000003385-0	Piso de Alumínio Modular 2,40	31/08/10	40	8.318,73	(2.425,78)	5.892,95
0314	PISO DE ALUMINIO	103000003386-0	Piso de Alumínio Modular 2,40	31/08/10	40	8.318,73	(2.425,78)	5.892,95
0314	PISO DE ALUMINIO	103000003394-0	Piso de Alumínio Modular 2,40	31/08/10	280	68.217,09	(18.876,84)	49.340,25
0314	PISO DE ALUMINIO	103000003395-0	Piso de Alumínio Modular 2,40	31/08/10	600	124.750,81	(35.385,65)	89.365,16
0314	PISO DE ALUMINIO	103000003397-0	Piso de Alumínio Modular 2,40	31/08/10	160	33.265,81	(9.702,75)	23.563,06
0314	PISO DE ALUMINIO	103000003399-0	Piso de Alumínio Modular 2,40	31/08/10	280	68.217,09	(18.876,84)	49.340,25
0314	PISO DE ALUMINIO	103000003400-0	Piso de Alumínio Modular 2,40	31/08/10	20	4.159,36	(1.212,78)	2.946,58
0314	PISO DE ALUMINIO	103000003401-0	Piso de Alumínio Modular 2,40	31/08/10	160	33.265,81	(9.702,77)	23.563,04
0314	PISO DE ALUMINIO	103000003402-0	Piso de Alumínio Modular 2,70	31/08/10	240	18.093,64	(5.277,30)	12.816,34
0314	PISO DE ALUMINIO	103000003403-0	Piso de Alumínio Modular 2,70	31/08/10	60	6.708,73	(1.926,92)	4.781,81
8805	Máquinas e Equipamentos de Uso Próprio	205000002081-0	Industriação do caixa caixa tipo metal cast	31/08/10	1	5.600,00	(3.268,52)	2.331,48
8805	Máquinas e Equipamentos de Uso Próprio	205000002102-0	Vassoura magnetica	01/09/10	4	1.716,00	(972,40)	743,60
8805	Máquinas e Equipamentos de Uso Próprio	205000002105-0	Serra circular T 14 1546 220v	01/09/10	1	660,00	(374,05)	285,95
8805	Máquinas e Equipamentos de Uso Próprio	205000002108-0	Lavadora K Junior M 220v	01/09/10	1	550,00	(165,77)	384,23
8805	Máquinas e Equipamentos de Uso Próprio	205000002428-0	Material para espigão	01/09/10	250	1.822,50	(458,70)	1.363,80
8805	Máquinas e Equipamentos de Uso Próprio	205000002429-0	Material para espigão	01/09/10	1	2.788,83	(780,18)	1.998,65
8805	Máquinas e Equipamentos de Uso Próprio	205000002423-0	Manguera de absorção 1' c' encaixe	02/09/10	1	11.319,00	(3.207,14)	8.111,86
8805	Máquinas e Equipamentos de Uso Próprio	205000002121-0	Marginal para espigão	14/09/10	1	6.082,10	(1.078,18)	5.003,92
8805	Máquinas e Equipamentos de Uso Próprio	205000002430-0	Marginal para espigão	14/09/10	1	7.117,11	(2.010,52)	5.106,59
8805	Máquinas e Equipamentos de Uso Próprio	205000002108-0	Bomba de alta pressão	21/09/10	1	389.500,00	(110.358,27)	279.141,73
8805	Máquinas e Equipamentos de Uso Próprio	205000002122-0	Detector de gases multigas para H2C com calibração	22/09/10	1	4.043,83	(1.145,73)	2.898,10
8805	Máquinas e Equipamentos de Uso Próprio	205000002099-0	Talha Manual/Control Mecanico	30/09/10	1	1.580,00	(782,00)	798,00
0308	TUBOMILLS	103000002054-0	Tubo O 48,30 x 3,00	01/10/10	5,775	78.020,26	(21.455,59)	56.564,67
0308	TUBOMILLS	103000002122-0	Tubo O 48,30 x 3,00 (preço)	01/10/10	5,600	74.385,60	(20.433,91)	53.951,69
8805	Máquinas e Equipamentos de Uso Próprio	205000002070-1	Complem. ICMS DIFERENCIAL DE ALIQUOTA SINP 237 DE	01/10/10	1	73,02	(40,20)	32,82
8805	Máquinas e Equipamentos de Uso Próprio	205000002115-0	Lavadora de alta pressão wip 12400 181 440v Trias	01/10/10	1	3.878,33	(1.011,49)	2.866,84
8805	Máquinas e Equipamentos de Uso Próprio	205000002116-0	Lavadora orbital freiohd tipo pistola pneumática	01/10/10	4	3.023,80	(691,55)	2.332,25
0308	TUBOMILLS	103000002061-0	Mascara 9/49	04/10/10	1,500	42.790,60	(11.787,19)	31.003,41
0308	TUBOMILLS	103000002126-0	Rodado 1149 Grahdlo	13/10/10	80	8.500,00	(2.640,00)	5.860,00
8805	Máquinas e Equipamentos de Uso Próprio	205000002130-0	Furadeira a bateria Bosch - carregador e bateria r	15/10/10	3	860,00	(860,00)	0,00
8805	Máquinas e Equipamentos de Uso Próprio	205000002132-0	Lixadeira pneumática LTP	15/10/10	10	7.340,00	(2.018,55)	5.321,45
1557	LONA SI	115000000003-0	TRILHO DE ALUMINIO 4,00m	01/11/10	7	1.138,08	(233,06)	905,02
1557	LONA SI	115000000004-0	TRILHO ALUMINIO 2,50m	01/11/10	8	866,44	(148,44)	718,00
1557	LONA SI	115000000005-0	TRILHO ALUMINIO 3,00m	01/11/10	6	682,46	(189,28)	493,18
1557	LONA SI	115000000007-0	TRILHO ALUMINIO 3,00m	01/11/10	6	682,28	(225,53)	456,75
1557	LONA SI	115000000008-0	TRILHO ALUMINIO 3,50m	01/11/10	3	1.024,32	(273,21)	751,11
1557	LONA SI	115000000009-0	TRILHO ALUMINIO 4,50m	01/11/10	1	364,62	(54,71)	309,91
1557	LONA SI	115000000010-0	TRILHO ALUMINIO 4,50m	01/11/10	7	1.152,34	(307,24)	845,10
1557	LONA SI	115000000011-0	TRILHO ALUMINIO 5,00m	01/11/10	46	15.348,02	(4.079,53)	11.268,49
1557	LONA SI	115000000012-0	TRILHO ALUMINIO 5,00m	01/11/10	49	6.830,25	(2.381,42)	4.448,83
1557	LONA SI	115000000013-0	LONA SR 1,60-0,80 X 8,00+1,00M	01/11/10	8	4.604,00	(2.185,17)	2.418,83
1557	LONA SI	115000000014-0	LONA SR 1,60-0,80 X 8,00+1,00M	01/11/10	2	1.152,00	(348,30)	803,70
1557	LONA SI	115000000019-0	LONA SR 1,61-0,50 X 12,6+1,3M	01/11/10	10	8.289,00	(3.930,80)	4.358,20
1557	LONA SI	115000000043-0	LONA SR 1,61-0,50 X 13,35+1,3M	01/11/10	10	10.036,80	(4.799,69)	5.237,11
1557	LONA SI	115000000040-0	LONA SR 1,61-0,70 X 12,60+1,3M	01/11/10	3	2.701,60	(1.281,27)	1.420,33
1557	LONA SI	115000000044-0	LONA SR 1,61-0,70 X 13,35+1,3M	01/11/10	3	2.283,18	(1.081,70)	1.201,48
1557	LONA SI	115000000277-0	LONA SR 1,61-0,80 X 12M	01/11/10	12	8.883,60	(3.881,19)	4.992,41
1557	LONA SI	115000000282-0	LONA SR 1,60-0,80 X 8,00+1,00M	01/11/10	2	1.398,00	(616,58)	781,42
1557	LONA SI	11500000038-0	LONA SR 2,20+0,80 X 12,60+1,30	01/11/10	2	2.128,20	(1.008,73)	1.119,47
1557	LONA SI	11500000047-0	LONA SR 2,20-0,80 X 13,00+1,30	01/11/10	4	4.415,56	(2.093,90)	2.321,66
1557	LONA SI	115000000289-0	LONA SR 2,20-0,80 X 13,00	01/11/10	4	3.368,60	(1.687,91)	1.680,69
8805	Máquinas e Equipamentos de Uso Próprio	205000001894-0	Carinho Plataforma cilíndrica	01/11/10	20	58.608,00	(10.568,00)	48.040,00
8805	Máquinas e Equipamentos de Uso Próprio	205000002161-0	Lixadeira orbital 188 berch	01/11/10	4	3.826,00	(2.090,93)	1.735,07
8805	Máquinas e Equipamentos de Uso Próprio	205000002182-0	40 M. Tubo UHP 2800 Ber 14,25+0/16 Um Eq compl	01/11/10	1	8.283,61	(2.478,53)	5.805,08
8805	Máquinas e Equipamentos de Uso Próprio	205000002160-0	Furadeira Pneumatica 38 rev/min	01/11/10	7	2.284,00	(601,01)	1.682,99
8805	Máquinas e Equipamentos de Uso Próprio	205000002166-0	Máq. Metálica	01/11/10	4	5.890,00	(1.614,61)	4.275,39
8805	Máquinas e Equipamentos de Uso Próprio	205000002167-0	Carinho Plataforma	01/11/10	16	35.800,00	(8.485,38)	27.314,62
1656	HABITAT	116000000174-0	Unidade de Detecção de Gás GDU	11/11/10	3	45.024,28	(25.332,28)	19.692,00
8805	Máquinas e Equipamentos de Uso Próprio	205000002158-0	Carrinho Plataforma	10/11/10	2	1.548,38	(413,14)	1.135,24
0308	TUBOMILLS	103000002068-0	Bracadeira Fica 148	30/11/10	8.000	61.831,90	(16.488,68)	45.343,22
0308	TUBOMILLS	103000002069-0	Bracadeira Fica 148	30/11/10	8.000	54.981,69	(14.656,39)	40.325,30
0308	TUBOMILLS	103000002070-0	Bracadeira Fica 148	30/11/10	8.000	45.343,39	(12.091,54)	33.251,85
0308	TUBOMILLS	103000002071-0	Bracadeira Fica 148	30/11/10	8.100	41.809,28	(11.176,82)	30.632,46

AKS

DP

DP

A

6248

Bens de Locação - SI

Data: 30.11.2015

Valores em Reais

Grupo	Descrição grupo	Código Imobilizado	Descrição do bem	Data aquisição	Quant	Custo de aquisição	Depreciação acumulada	Valor residual
0308	TUBOMILLS	103000006713-0	Bracadeira Fixa 149	30/11/10	7.000	54.274,88	(14.473,26)	39.801,62
0308	TUBOMILLS	103000006714-0	Bracadeira Fixa 149	30/11/10	10.000	68.702,11	(18.530,80)	50.171,31
0308	TUBOMILLS	103000006716-0	Bracadeira Fixa 149	30/11/10	8.000	59.983,00	(15.735,80)	44.247,20
0308	TUBOMILLS	103000006723-0	Bracadeira Fixa 149	30/11/10	7.000	48.981,47	(12.834,38)	36.147,09
0308	TUBOMILLS	103000006724-0	Bracadeira Fixa 149	30/11/10	8.000	63.387,00	(17.404,60)	45.982,40
0308	TUBOMILLS	103000006732-0	Bracadeira Fixa 149	30/11/10	5.000	40.834,24	(10.808,21)	29.926,03
0308	TUBOMILLS	103000006911-0	Bracadeira Gratória 249	30/11/10	4.188	30.144,00	(13.371,82)	16.772,18
0308	TUBOMILLS	103000006994-0	Bracadeira Gratória 249	30/11/10	1.000	9.474,62	(2.288,85)	7.185,77
0308	TUBOMILLS	103000006702-0	Bracadeira Gratória 249	30/11/10	2.000	18.068,04	(4.518,71)	13.549,33
0308	TUBOMILLS	103000006709-0	Bracadeira Gratória 249	30/11/10	2.500	21.186,30	(5.049,05)	16.137,25
0308	TUBOMILLS	103000006712-0	Bracadeira Gratória 249	30/11/10	1.500	12.711,78	(3.358,76)	9.353,02
0308	TUBOMILLS	103000006721-0	Bracadeira Gratória 249	30/11/10	2.100	17.790,48	(4.745,67)	13.044,81
0308	TUBOMILLS	103000006727-0	Bracadeira Gratória 249	30/11/10	1.400	11.884,33	(3.183,83)	8.700,50
0308	TUBOMILLS	103000006888-0	Lixa 349	30/11/10	4.800	38.135,33	(10.760,24)	27.375,09
0308	TUBOMILLS	103000006704-0	Lixa 349	30/11/10	1.000	8.040,41	(2.144,05)	5.896,36
0308	TUBOMILLS	103000006735-0	Lixa 349	30/11/10	1.000	8.040,41	(2.144,05)	5.896,36
0314	PISO DE ALUMINIO	103000006738-0	Piso de Alumínio Modular 1,05	30/11/10	3.000	25.121,23	(6.432,32)	18.688,91
0314	PISO DE ALUMINIO	103000006742-0	Piso de Alumínio Modular 1,05	30/11/10	400	42.993,06	(11.484,50)	31.508,56
0314	PISO DE ALUMINIO	103000006745-0	Piso de Alumínio Modular 1,05	30/11/10	800	85.986,11	(22.969,01)	63.017,10
0314	PISO DE ALUMINIO	103000006748-0	Piso de Alumínio Modular 1,05	30/11/10	1.000	107.482,64	(28.652,05)	78.830,59
0314	PISO DE ALUMINIO	103000006774-0	Piso de Alumínio Modular 1,05	30/11/10	820	89.824,03	(23.306,02)	66.518,01
0314	PISO DE ALUMINIO	103000006739-0	Piso de Alumínio Modular 1,80	30/11/10	200	9.458,60	(2.521,87)	6.936,73
0314	PISO DE ALUMINIO	103000006747-0	Piso de Alumínio Modular 1,80	30/11/10	180	19.200,04	(5.120,76)	14.079,28
0314	PISO DE ALUMINIO	103000006750-0	Piso de Alumínio Modular 1,80	30/11/10	800	96.004,68	(25.801,27)	70.203,41
0314	PISO DE ALUMINIO	103000006751-0	Piso de Alumínio Modular 1,80	30/11/10	400	48.002,34	(12.900,63)	35.101,71
0314	PISO DE ALUMINIO	103000006758-0	Piso de Alumínio Modular 1,80	30/11/10	580	69.503,09	(18.580,84)	50.922,25
0314	PISO DE ALUMINIO	103000006759-0	Piso de Alumínio Modular 1,80	30/11/10	280	33.601,84	(8.980,38)	24.621,46
0314	PISO DE ALUMINIO	103000006760-0	Piso de Alumínio Modular 1,80	30/11/10	300	36.001,78	(9.500,38)	26.501,40
0314	PISO DE ALUMINIO	103000006765-0	Piso de Alumínio Modular 1,80	30/11/10	650	78.003,80	(20.800,58)	57.203,22
0314	PISO DE ALUMINIO	103000006768-0	Piso de Alumínio Modular 1,80	30/11/10	280	36.001,84	(9.500,38)	26.501,46
0314	PISO DE ALUMINIO	103000006771-0	Piso de Alumínio Modular 2,10	30/11/10	480	67.802,81	(18.580,84)	49.221,97
0314	PISO DE ALUMINIO	103000006776-0	Piso de Alumínio Modular 2,10	30/11/10	1.000	89.824,03	(23.306,02)	66.518,01
0314	PISO DE ALUMINIO	103000006778-0	Piso de Alumínio Modular 2,10	30/11/10	400	50.922,25	(13.410,62)	37.511,63
0314	PISO DE ALUMINIO	103000006779-0	Piso de Alumínio Modular 2,10	30/11/10	800	100.980,09	(26.821,49)	74.158,60
0314	PISO DE ALUMINIO	103000006735-0	Piso de Alumínio Modular 2,40	30/11/10	600	77.503,83	(20.608,18)	56.895,65
0314	PISO DE ALUMINIO	103000006736-0	Piso de Alumínio Modular 2,40	30/11/10	600	77.503,83	(20.608,18)	56.895,65
0314	PISO DE ALUMINIO	103000006741-0	Piso de Alumínio Modular 2,40	30/11/10	40	5.167,08	(1.377,80)	3.789,28
0314	PISO DE ALUMINIO	103000006744-0	Piso de Alumínio Modular 2,40	30/11/10	200	25.835,28	(6.880,33)	18.954,95
0314	PISO DE ALUMINIO	103000006754-0	Piso de Alumínio Modular 2,40	30/11/10	280	52.284,10	(13.811,80)	38.472,30
0314	PISO DE ALUMINIO	103000006787-0	Piso de Alumínio Modular 2,40	30/11/10	440	68.827,61	(18.156,75)	50.670,86
0314	PISO DE ALUMINIO	103000006792-0	Piso de Alumínio Modular 2,40	30/11/10	300	38.752,92	(10.334,08)	28.418,84
0314	PISO DE ALUMINIO	103000006783-0	Piso de Alumínio Modular 2,40	30/11/10	80	7.760,88	(2.028,85)	5.732,03
0314	PISO DE ALUMINIO	103000006788-0	Piso de Alumínio Modular 2,40	30/11/10	480	61.004,68	(15.834,88)	45.169,80
0314	PISO DE ALUMINIO	103000006789-0	Piso de Alumínio Modular 2,40	30/11/10	600	61.004,68	(15.834,88)	45.169,80
0314	PISO DE ALUMINIO	103000006772-0	Piso de Alumínio Modular 2,40	30/11/10	240	31.602,33	(8.267,24)	23.335,09
0314	PISO DE ALUMINIO	103000006770-0	Piso de Alumínio Modular 2,40	30/11/10	302	12.835,87	(3.449,69)	9.386,18
8805	Máquinas e Equipamentos de Uso Próprio	205000002280-0	maquina de Nivelamento	01/12/10	480	67.004,55	(18.534,55)	48.470,00
0308	TUBOMILLS	103000007141-0	Tubo Galv. e anelima	12/01/11	5.450	74.344,61	(18.898,11)	55.446,50
0308	TUBOMILLS	103000007139-0	Tubo Galv. e anelima	14/01/11	276	3.715,25	(924,81)	2.790,44
8805	Máquinas e Equipamentos de Uso Próprio	205000002410-0	Escadaria Bosch 1/2 GSB 18RE	18/01/11	2	788,40	(384,20)	404,20
8805	Máquinas e Equipamentos de Uso Próprio	205000002412-0	Fitas de Aluminio VO MOD A-2F man. e pncada	24/01/11	1	897,00	(448,50)	448,50
0317	ESCALADA DE ACESSO	103000007445-0	Elemento Escada Saldada chodada	31/01/11	4	783,58	(190,84)	592,74
0317	ESCALADA DE ACESSO	103000007447-0	Elemento Escada Saldada chodada	31/01/11	4	783,58	(190,84)	592,74
8805	Máquinas e Equipamentos de Uso Próprio	205000002408-0	Bomba Lixa Alta Pressão Modelo L 180N UAP III Nr.	31/01/11	1	380.600,00	(97.374,35)	283.225,65
0314	PISO DE ALUMINIO	103000007758-0	Piso de Alumínio Modular 1,60	01/02/11	320	28.643,73	(8.187,29)	20.456,44
0314	PISO DE ALUMINIO	103000007760-0	Piso de Alumínio Modular 1,60	01/02/11	820	80.482,80	(14.618,15)	65.864,65
0314	PISO DE ALUMINIO	103000007771-0	Piso de Alumínio Modular 2,10	01/02/11	720	49.388,61	(11.888,28)	37.500,33
0314	PISO DE ALUMINIO	103000007772-0	Piso de Alumínio Modular 2,10	01/02/11	740	50.875,25	(12.319,23)	38.556,02
0314	PISO DE ALUMINIO	103000007774-0	Piso de Alumínio Modular 2,10	01/02/11	1.060	74.387,77	(17.878,40)	56.509,37
0314	PISO DE ALUMINIO	103000007775-0	Piso de Alumínio Modular 2,40	01/02/11	80	8.662,23	(1.569,44)	7.092,79
0314	PISO DE ALUMINIO	103000007777-0	Piso de Alumínio Modular 2,40	01/02/11	60	4.246,67	(1.088,26)	3.158,41
8805	Máquinas e Equipamentos de Uso Próprio	205000002447-0	Cabos Aramados	01/02/11	80	4.246,67	(1.088,26)	3.158,41
8805	Máquinas e Equipamentos de Uso Próprio	205000002449-0	Medidor de camada úmida e medidor espessura seca	01/02/11	10	8.528,28	(2.061,04)	6.467,24
0308	TUBOMILLS	103000007781-0	Perceido 3248 chumbo	24/02/11	400	21.206,00	(5.125,22)	16.080,78
0304	ELITE	103000007747-0	Poste 2,60	28/02/11	1.000	27.031,61	(6.832,87)	20.208,74
0304	ELITE	103000007752-0	Poste 2,60	28/02/11	920	18.887,34	(4.801,47)	14.085,87
0304	ELITE	103000007734-0	Poste 3,00	28/02/11	1.000	22.383,38	(5.828,33)	16.555,05
0304	ELITE	103000007748-0	Poste 3,00	28/02/11	1.000	22.383,38	(5.828,33)	16.555,05
0304	ELITE	103000007880-0	Diagonal 1,05 x 2,00 El.	28/02/11	17	11.880,77	(2.873,81)	8.906,96
0304	ELITE	103000007728-0	Escote	28/02/11	450	1.728,28	(417,80)	1.310,48
0304	ELITE	103000007730-0	Escote	28/02/11	450	1.728,28	(417,80)	1.310,48
0304	ELITE	103000007731-0	Escote	28/02/11	1.000	3.446,56	(828,63)	2.617,93

AS

AD

LD

LD

6279
80

Data de Locação - SI

Data : 30.11.2013

Valores em Reais

Grupo	Descrição grupo	Código Imobilizado	Descrição do bem	Data aquisição	Quant	Custo de aquisição	Depreciação acumulada	Valor residual
0304	ELITE	103000007730-0	Escada	28/02/11	1,000	5.378,80	(1.300,11)	4.078,69
0304	ELITE	103000007730-0	Escada	28/02/11	1,700	8.632,74	(1.578,76)	7.053,98
0308	TUBOMILLS	103000007723-0	Bracadeira Fixa 1449	28/02/11	10,000	84.681,58	(22.881,33)	61.800,25
0308	TUBOMILLS	103000007727-0	Bracadeira Fixa 1449	28/02/11	10,000	84.681,58	(22.881,33)	61.800,25
0308	TUBOMILLS	103000007728-0	Bracadeira Fixa 1449	28/02/11	10,000	84.681,58	(22.881,33)	61.800,25
0308	TUBOMILLS	103000007728-0	Bracadeira Fixa 1449	28/02/11	5,000	47.340,79	(11.440,74)	35.900,05
0308	TUBOMILLS	103000007740-0	Bracadeira Fixa 1449	28/02/11	5,000	31.911,70	(7.771,82)	24.139,88
0308	TUBOMILLS	103000007741-0	Bracadeira Fixa 1449	28/02/11	5,000	24.997,73	(6.018,94)	18.978,79
0308	TUBOMILLS	103000007749-0	Bracadeira Fixa 1449	28/02/11	10,000	84.681,58	(22.881,33)	61.800,25
0308	TUBOMILLS	103000007761-0	Bracadeira Fixa 1449	28/02/11	10,000	84.681,58	(22.881,33)	61.800,25
0308	TUBOMILLS	103000007764-0	Bracadeira Fixa 1449	28/02/11	4,900	46.363,98	(11.711,93)	34.652,05
0308	TUBOMILLS	103000007765-1	F/retes - Bracadeira Giratoria 2149	28/02/11	0	715,00	(172,82)	542,18
0308	TUBOMILLS	103000007765-0	Bracadeira Giratoria 2149	28/02/11	7,000	45.923,50	(11.099,24)	34.824,26
0308	TUBOMILLS	103000007765-0	Mascara 8149	28/02/11	1,189	21.040,35	(5.084,80)	15.955,55
0308	TUBOMILLS	103000007737-0	Mascara 8149	28/02/11	1,000	10.620,18	(2.642,49)	7.977,69
0308	TUBOMILLS	103000007745-0	Mascara 8149	28/02/11	1,000	10.620,18	(2.642,49)	7.977,69
0312	ACESSÓRIOS PARA ANDAIME	103000007718-0	Escada G. Corpo p/Elite 1.5M	28/02/11	300	24.811,74	(5.998,04)	18.813,70
0312	ACESSÓRIOS PARA ANDAIME	103000007720-0	Escada G. Corpo p/Elite 1.5M	28/02/11	300	34.017,74	(9.187,63)	24.830,11
0312	ACESSÓRIOS PARA ANDAIME	103000007721-0	Escada Terminal	28/02/11	350	51.811,92	(12.521,36)	39.290,56
8805	Máquinas e Equipamentos de Uso Próprio	203000000057-0	Livro de ar pneumática pura 7012	01/03/11	10	3.743,85	(1.084,76)	2.659,09
8805	Máquinas e Equipamentos de Uso Próprio	203000000058-0	Pistola de água 2P	01/03/11	8	4.320,85	(1.947,04)	2.373,81
8805	Máquinas e Equipamentos de Uso Próprio	203000000061-0	Carreta Rabo-de	01/03/11	1	2.400,00	(640,00)	1.760,00
8805	Máquinas e Equipamentos de Uso Próprio	203000000037-0	Criva Armada	01/03/11	18	14.250,85	(3.208,48)	11.042,37
8805	Máquinas e Equipamentos de Uso Próprio	203000000078-0	Paleta alubo - pintado	22/03/11	4	608,80	(114,48)	494,32
0309	ALLSTAR	103000000861-0	Travessa de base 0,50m - AL	31/03/11	4	182,93	(41,17)	141,76
0309	ALLSTAR	103000000862-0	Travessa de base 1,00m - AL	31/03/11	12	689,07	(154,83)	534,24
0309	ALLSTAR	103000000863-0	Travessa de base 1,60m - AL	31/03/11	12	918,23	(206,33)	711,90
0309	ALLSTAR	103000000864-0	Travessa de base 2,00m - AL	31/03/11	12	1.325,17	(249,58)	1.075,59
0309	ALLSTAR	103000000865-0	Travessa de base 2,50m - AL	31/03/11	6	815,72	(138,95)	676,77
0309	ALLSTAR	103000000866-0	Travessa de base 3,00m - AL	31/03/11	6	745,67	(137,75)	607,92
0309	ALLSTAR	103000000867-0	Diagonal 1,00 x 2,20m - AL	31/03/11	16	4.488,38	(990,95)	3.497,43
0309	ALLSTAR	103000000868-0	Diagonal 1,50 x 2,20m - AL	31/03/11	16	4.521,65	(1.018,09)	3.503,56
0309	ALLSTAR	103000000869-0	Diagonal 2,00 x 2,20m - AL	31/03/11	16	4.689,78	(1.063,82)	3.625,96
0309	ALLSTAR	103000000870-0	Diagonal 3,00 x 2,20m - AL	31/03/11	16	5.113,61	(1.349,11)	3.764,50
0309	ALLSTAR	103000000871-0	Diagonal 2,60 x 2,20m - AL	31/03/11	8	2.404,11	(540,21)	1.863,90
0309	ALLSTAR	103000000872-0	Redapê 1,00m - AL	31/03/11	2	1.205,33	(270,81)	934,52
0309	ALLSTAR	103000000873-0	Travessa 0,75m - AL	31/03/11	14	1.672,09	(384,85)	1.287,24
0309	ALLSTAR	103000000874-0	Travessa 0,50m - AL	31/03/11	20	2.410,66	(541,75)	1.868,91
0309	ALLSTAR	103000000875-0	Travessa 1,50m - AL	31/03/11	108	15.121,80	(3.288,18)	11.833,62
0309	ALLSTAR	103000000876-0	Travessa 2,00m - AL	31/03/11	108	17.224,95	(3.870,83)	13.354,12
0309	ALLSTAR	103000000877-0	Travessa 2,50m - AL	31/03/11	110	18.520,72	(4.184,13)	14.336,59
0309	ALLSTAR	103000000878-0	Travessa 3,00m - AL	31/03/11	60	11.278,12	(2.434,84)	8.843,28
0309	ALLSTAR	103000000879-0	Travessa 3,50m - AL	31/03/11	100	19.299,27	(4.317,84)	14.981,43
0309	ALLSTAR	103000000880-0	Trava de piso 0,75m - AL	31/03/11	6	150,78	(33,82)	116,96
0309	ALLSTAR	103000000881-0	Trava de piso 0,50m - AL	31/03/11	10	328,83	(73,89)	254,94
0309	ALLSTAR	103000000882-0	Trava de piso 1,00m - AL	31/03/11	43	2.197,89	(487,25)	1.710,64
0309	ALLSTAR	103000000883-0	Trava de piso 1,50m - AL	31/03/11	39	2.726,79	(612,49)	2.114,30
0309	ALLSTAR	103000000884-0	Trava de piso 2,00m - AL	31/03/11	28	2.222,49	(489,43)	1.733,06
0309	ALLSTAR	103000000885-0	Piso 1,00m - AL	31/03/11	80	11.315,98	(1.848,37)	9.467,61
0309	ALLSTAR	103000000886-0	Piso 1,50m - AL	31/03/11	60	10.604,73	(2.360,87)	8.243,86
0309	ALLSTAR	103000000887-0	Piso 2,00m - AL	31/03/11	60	13.005,50	(2.922,84)	10.082,66
0309	ALLSTAR	103000000888-0	Piso 2,50m - AL	31/03/11	40	16.025,93	(2.763,06)	13.262,87
0309	ALLSTAR	103000000889-0	Piso 3,00m - AL	31/03/11	60	18.417,75	(3.689,40)	14.728,35
0309	ALLSTAR	103000000890-0	Piso 0,75m - AL	31/03/11	20	1.830,38	(343,87)	1.486,51
0309	ALLSTAR	103000000891-0	Piso 1,00m - AL	31/03/11	12	1.764,95	(384,32)	1.380,63
0309	ALLSTAR	103000000892-0	Piso 1,50m - AL	31/03/11	20	3.868,81	(878,15)	3.020,66
0309	ALLSTAR	103000000893-0	Piso 2,00m - AL	31/03/11	20	4.903,67	(1.101,85)	3.801,82
0309	ALLSTAR	103000000894-0	Piso 2,50m - AL	31/03/11	60	14.633,83	(3.283,48)	11.350,35
0309	ALLSTAR	103000000895-0	Piso 3,00m - AL	31/03/11	40	13.468,57	(3.028,63)	10.440,94
0309	ALLSTAR	103000000896-0	Poste 3,00m - AL	31/03/11	62	24.042,20	(6.402,94)	17.639,26
0309	ALLSTAR	103000000897-0	Escada 2,20m - AL	31/03/11	4	1.367,28	(307,32)	1.059,96
0309	ALLSTAR	103000000898-0	Viga-travessa 2,50m - AL	31/03/11	20	6.480,80	(1.453,82)	5.026,98
0309	ALLSTAR	103000000899-0	Viga-travessa 3,00m - AL	31/03/11	20	7.668,17	(1.780,81)	5.887,36
0309	ALLSTAR	103000000900-0	Viga-travessa 0,75m - AL	31/03/11	4	618,45	(118,13)	500,32
0309	ALLSTAR	103000000901-0	Viga-travessa 0,50m - AL	31/03/11	8	788,65	(177,21)	611,44
0309	ALLSTAR	103000000902-0	Viga-travessa 1,00m - AL	31/03/11	30	6.123,89	(1.161,31)	4.962,58
0309	ALLSTAR	103000000903-0	Viga-travessa 1,50m - AL	31/03/11	30	5.978,95	(1.343,19)	4.635,76
0309	ALLSTAR	103000000904-0	Viga-travessa 2,00m - AL	31/03/11	32	7.799,08	(1.743,66)	6.055,42
0309	ALLSTAR	103000000905-0	Relevo - AL	31/03/11	4	1.387,50	(311,78)	1.075,72
0310	UP RIGHT	103000000910-0	Barra adjustável em aço 0,60m - AL	31/03/11	60	5.338,89	(1.199,78)	4.139,11
0310	UP RIGHT	103000000911-0	Quadro Snap-Out	31/03/11	28	37.314,22	(8.395,87)	28.918,35
0310	UP RIGHT	103000000912-0	Quadro de Passagem Snap-Out	31/03/11	36	37.314,22	(8.395,87)	28.918,35
0310	UP RIGHT	103000000913-0	Escada de Montagem	31/03/11	18	8.279,64	(1.810,35)	6.469,29
0310	UP RIGHT	103000000914-0	Escada 55 Grams	31/03/11	20	28.738,83	(6.466,48)	22.272,35
0310	UP RIGHT	103000000915-0	PLATAFORMA 3,04x3,66m	31/03/11	20	16.170,47	(3.638,31)	12.532,16
0310	UP RIGHT	103000000916-0	DIAGONAL VERTICAL 3,04x3,66m	31/03/11	72	15.484,85	(3.479,63)	12.005,22
0310	UP RIGHT	103000000917-0	TRAVESSA 3,04x3,66m (ALUMINIO)	31/03/11	82	16.461,81	(3.708,44)	12.753,37
0310	UP RIGHT	103000000918-0	PLATAFORMA 3,04x3,66m FECHADO	31/03/11	72	15.288,11	(3.409,12)	11.879,00

Out

A

A

A

6980
21
P

Bens de Locação - SI

Data: 30.11.2013

Valores em Reais

Grupo	Descrição grupo	Código Imobilizado	Descrição do bem	Data aquisição	Quant	Custo de aquisição	Depreciação acumulada	Valor residual
0310	UP RIGHT	103000000424-0	PLATAFORMA 3.048X500 ALCAPAO	31/03/11	20	22.112,13	(4.976,25)	17.135,88
0310	UP RIGHT	103000000428-0	PLATAFORMA 2.038M X 880MM	31/03/11	54	33.071,12	(7.843,47)	25.227,65
0310	UP RIGHT	103000000426-0	POSTE SPAN DECK C/ 1/2 BRAC	31/03/11	20	6.918,77	(1.598,88)	5.319,89
0310	UP RIGHT	103000000427-0	TRAVESSA DE 2.038M X (BEJE)	31/03/11	110	2.077,88	(467,48)	1.610,40
0310	UP RIGHT	103000000428-0	DIAGONAL HORIZ. 1.828X2.035	31/03/11	14	978,11	(220,00)	758,11
0310	UP RIGHT	103000000429-0	TERMINAL DO POSTE (COM PINO)	31/03/11	19	1.732,39	(397,83)	1.334,56
0310	UP RIGHT	103000000430-0	Base Abissível Upright	31/03/11	3	155,84	(33,58)	122,26
0310	UP RIGHT	103000000431-0	Sumida de Parede	31/03/11	34	2.841,88	(535,40)	2.306,48
0310	UP RIGHT	103000000432-0	BRACADEIRA FIXA UPRIGHT	31/03/11	34	2.618,97	(664,80)	1.954,17
0310	UP RIGHT	103000000433-0	BRACADEIRA GIRAT. UPRIGHT	31/03/11	17	321,64	(85,74)	235,90
0310	UP RIGHT	103000000434-0	VIGA DUPLA ALUMINIO 3.048M	31/03/11	38	21.022,09	(4.729,82)	16.292,27
0310	UP RIGHT	103000000435-0	QUINCHO MONTAGEM	31/03/11	2	6.214,17	(1.398,12)	4.816,05
0310	UP RIGHT	103000000438-0	POSTE P G CORPO UPRIGHT	31/03/11	38	6.853,65	(1.541,66)	5.311,99
0310	UP RIGHT	103000000439-0	DIAGONAL VERTICAL, C/ 1/2 BRAC	31/03/11	38	9.211,77	(2.072,58)	7.139,19
0310	UP RIGHT	103000000439-0	DIAGONAL VERTICAL 2.985	31/03/11	74	14.350,23	(3.231,07)	11.119,16
0310	UP RIGHT	103000000440-0	PLATAFORMA SPAN DECK 5.054M	31/03/11	38	49.742,66	(11.162,65)	38.580,01
0310	UP RIGHT	103000000442-0	TUBO DE ALUMINIO 5.185M	31/03/11	30	6.997,90	(1.672,25)	5.325,65
0310	UP RIGHT	103000000445-0	TUBO DE ALUMINIO 4.16M	31/03/11	5	394,43	(86,45)	307,98
0310	UP RIGHT	103000000446-0	POSTE G. CORPO UPRIGHT/SPAN	31/03/11	20	3.815,12	(859,37)	2.955,74
0310	UP RIGHT	103000000447-0	POSTE SUPERIOR UPRIGHT/SPAN	31/03/11	8	1.090,30	(243,04)	847,26
0310	UP RIGHT	103000000449-0	PLATAFORMA SPAN DECK 3.345M	31/03/11	38	46.737,86	(10.816,89)	35.920,97
0310	UP RIGHT	103000000450-0	DIAGONAL HORIZ. 4.80M LARANJA	31/03/11	13	3.601,25	(801,07)	2.800,18
0310	UP RIGHT	103000000451-0	TUBO DE ALUMINIO 3.485M	31/03/11	25	6.582,66	(1.259,77)	5.322,89
0310	UP RIGHT	103000000452-0	TUBO DE ALUMINIO 6.24M	31/03/11	3	499,85	(94,79)	405,07
0308	TUBOMILLS	103000000461-0	Tubo Galvanizado 40x48	01/04/11	3.118	42.118,28	(9.125,20)	32.993,08
0308	TUBOMILLS	103000000462-0	Tubo Galvanizado 40x48	01/04/11	6.012	81.222,50	(17.596,17)	63.626,33
8805	Máquinas e Equipamentos de Uso Próprio	2050000000367-0	Calendria VL - 1025/45 manual com bancada	01/04/11	1	1.820,00	(486,84)	1.333,16
8805	Máquinas e Equipamentos de Uso Próprio	2050000000370-0	Viradeira, dobradeira com calendria w/ 1025, 45 man	01/04/11	1	6.765,00	(2.031,50)	4.733,50
8805	Máquinas e Equipamentos de Uso Próprio	2050000000374-0	Calendria WL - 1025/45 Cm	01/04/11	2	3.580,00	(1.551,36)	2.028,64
8805	Máquinas e Equipamentos de Uso Próprio	2050000000375-0	Fritadeira VG manual n2	01/04/11	3	3.050,00	(1.328,00)	1.722,00
8805	Máquinas e Equipamentos de Uso Próprio	2050000000376-0	Fritadeira VG motorizada	01/04/11	2	5.100,00	(2.210,00)	2.890,00
8805	Máquinas e Equipamentos de Uso Próprio	2050000000478-0	Furadeira Pneumática	07/04/11	6	2.340,00	(507,00)	1.833,00
8805	Máquinas e Equipamentos de Uso Próprio	2050000000410-0	Ricadeira elétrica 110v Master 800	30/04/11	1	204,00	(88,40)	115,60
0308	TUBOMILLS	1030000001032-0	Tubo 40x48 galvanizado	02/05/11	5.900	79.700,00	(16.800,27)	62.899,73
8805	Máquinas e Equipamentos de Uso Próprio	2050000000483-0	Temper para pintura completo	02/05/11	1	4.779,00	(1.091,27)	3.687,73
8805	Máquinas e Equipamentos de Uso Próprio	2050000000486-0	Máquina de solda	02/05/11	2	2.724,00	(1.135,00)	1.589,00
8805	Máquinas e Equipamentos de Uso Próprio	2050000000487-0	Fritadeira vg manual mod M. 21 man/bancada	02/05/11	1	1.035,74	(431,54)	604,20
8805	Máquinas e Equipamentos de Uso Próprio	2050000000489-0	Fritadeira vg manual mod 2	02/05/11	2	2.245,80	(839,05)	1.316,75
8805	Máquinas e Equipamentos de Uso Próprio	2050000000489-0	Policorte GCO 2000 230v	02/05/11	1	851,07	(271,27)	579,80
8805	Máquinas e Equipamentos de Uso Próprio	2050000000491-0	DETECTOR DE GAS - ESTACAO DE CALIBRACAO	02/05/11	9	19.479,00	(4.056,23)	15.422,77
8805	Máquinas e Equipamentos de Uso Próprio	2050000000492-0	Guilhotina Manual	02/05/11	1	11.812,35	(2.284,24)	9.528,11
8805	Máquinas e Equipamentos de Uso Próprio	2050000000492-0	Viradeira Manual	02/05/11	1	7.462,33	(1.542,20)	5.920,13
0308	TUBOMILLS	1030000001039-0	Tubo 40x48 Galvanizado	05/05/11	1.390	19.212,00	(3.317,80)	15.894,20
0308	TUBOMILLS	1030000001043-0	Bracadeira 1449	05/05/11	8.480	87.820,00	(14.087,59)	73.732,41
0308	TUBOMILLS	1030000001042-0	Bracadeira 2148	05/05/11	1.400	12.384,00	(2.700,79)	9.683,21
0308	TUBOMILLS	1030000001041-0	Luzes 3x40 operativas	05/05/11	1.000	11.800,00	(2.458,20)	9.341,80
8805	Máquinas e Equipamentos de Uso Próprio	2050000000485-0	Cabine de jateamento/ocupação semi-auto de ab	06/05/11	1	321.041,18	(69.587,82)	251.453,36
0308	TUBOMILLS	1030000001040-0	Tubo 40x48 Galvanizado	31/05/11	5.250	70.820,00	(14.775,00)	56.045,00
8805	Máquinas e Equipamentos de Uso Próprio	2050000000505-0	Emp. Jateadora portátil 8 litrs modelo 286	31/05/11	2	24.000,00	(5.000,00)	19.000,00
8805	Máquinas e Equipamentos de Uso Próprio	2050000000509-0	Paleta plástica pintada cor laranja	31/05/11	4	480,00	(100,00)	380,00
0304	ELITE	1030000001782-1	Poste 2,50	01/06/11	1	19.894,82	(2.136,82)	17.758,00
0308	TUBOMILLS	1030000001780-0	Tubo O 48,30 x 3,00	01/06/11	5.487	74.120,14	(14.824,03)	59.296,11
0308	TUBOMILLS	1030000001780-0	Tubo O 48,30 x 3,00	01/06/11	7.512	101.485,00	(20.287,02)	81.197,98
0308	TUBOMILLS	1030000001780-0	Tubo O 48,30 x 3,00	01/06/11	6.288	84.083,00	(16.816,65)	67.266,35
0308	TUBOMILLS	1030000001780-0	Tubo O 48,30 x 3,00	01/06/11	5.787	77.821,84	(15.684,38)	62.137,46
0308	TUBOMILLS	1030000001780-0	Tubo O 48,30 x 3,00	01/06/11	6.512	101.142,50	(20.228,46)	80.914,04
0308	TUBOMILLS	1030000001780-0	Tubo O 48,30 x 3,00	01/06/11	8.187	83.686,00	(16.718,88)	66.967,12
0308	TUBOMILLS	1030000001780-0	Tubo O 48,30 x 3,00	01/06/11	3.649	50.015,64	(10.003,16)	40.012,48
0308	TUBOMILLS	1030000001780-0	Tubo O 48,30 x 3,00	01/06/11	2.832	36.191,00	(7.839,22)	28.351,78
0308	TUBOMILLS	1030000001780-0	Tubo O 48,30 x 3,00	01/06/11	3.713	51.372,58	(10.274,48)	41.098,10
0308	TUBOMILLS	1030000001780-0	Tubo O 48,30 x 3,00	01/06/11	2.738	61.227,42	(10.245,84)	50.981,58
0308	TUBOMILLS	1030000001780-0	Tubo O 48,30 x 3,00	01/06/11	2.310	31.959,08	(6.381,86)	25.577,22
0308	TUBOMILLS	1030000001780-0	Tubo O 48,30 x 3,00	01/06/11	1.785	14.529,10	(2.805,88)	11.723,22
0308	TUBOMILLS	1030000001780-0	Tubo O 48,30 x 3,00	01/06/11	3.788	62.543,85	(12.606,82)	49.937,03
0308	TUBOMILLS	1030000001780-0	Tubo O 48,30 x 3,00	01/06/11	3.780	51.807,92	(10.381,65)	41.426,27
0308	TUBOMILLS	1030000001814-0	Tubo O 48,30 x 3,00	01/06/11	3.785	61.468,90	(10.282,18)	51.186,72
0308	TUBOMILLS	1030000001824-0	Tubo O 48,30 x 3,00	01/06/11	5.758	78.819,22	(15.782,10)	63.037,12
0308	TUBOMILLS	1030000001834-0	Tubo O 48,30 x 3,00	01/06/11	2.100	29.053,71	(6.610,70)	22.443,01
0308	TUBOMILLS	1030000001844-0	Tubo O 48,30 x 3,00	01/06/11	3.025	42.805,88	(8.661,10)	34.144,78
0308	TUBOMILLS	1030000001848-0	Tubo O 48,30 x 3,00	01/06/11	3.736	51.718,80	(10.343,32)	41.375,48
0308	TUBOMILLS	1030000001867-0	Tubo O 48,30 x 3,00	01/06/11	3.656	62.876,32	(10.876,64)	52.000,68
0308	TUBOMILLS	1030000001883-0	Tubo O 48,30 x 3,00	01/06/11	3.194	44.178,88	(8.835,80)	35.343,08
0308	TUBOMILLS	1030000001889-0	Tubo O 48,30 x 3,00	01/06/11	3.780	62.646,85	(10.608,17)	52.038,68
0308	TUBOMILLS	1030000001890-0	Tubo O 48,30 x 3,00	01/06/11	3.844	63.186,66	(10.837,31)	52.349,35
0308	TUBOMILLS	1030000001917-0	Tubo O 48,30 x 3,00	01/06/11	2.843	38.897,33	(7.765,49)	31.131,84
0308	TUBOMILLS	1030000001920-0	Tubo O 48,30 x 3,00	01/06/11	28	78,84	(16,36)	62,48
0308	TUBOMILLS	1030000001945-0	Tubo O 48,30 x 3,00	01/06/11	3.691	61.059,30	(10.211,70)	50.847,60

Handwritten signatures and initials at the bottom of the page.

6281
82
P

Bens de Locação - SI

Data : 30.11.2013

Valores em Reals

Grupo	Descrição grupo	Código Imobilizado	Descrição de bem	Data aquisição	Quant	Custo de aquisição	Depreciação acumulada	Valor residual
0308	TUBOMILLS	103000003347-0	Tubo O 48.30 x 3.00	01/08/11	2	34.69	(8.84)	27.65
0308	TUBOMILLS	103000003348-0	Tubo O 48.30 x 3.00	01/08/11	3.045	47.128.25	(8.425.66)	33.702.69
0308	TUBOMILLS	103000003349-0	Tubo O 48.30 x 3.00	01/08/11	3.880	48.888.13	(8.933.83)	38.734.30
0308	TUBOMILLS	103000003350-0	Tubo O 48.30 x 3.00	01/08/11	8.192	84.874.84	(18.974.66)	67.899.88
0308	TUBOMILLS	103000003351-0	Tubo O 48.30 x 3.00	01/08/11	7.035	68.453.84	(18.282.72)	77.136.62
0308	TUBOMILLS	103000003352-0	Bracadeira Giratória 149 c/parafuso	01/08/11	1.000	8.160.00	(1.910.56)	7.249.44
0308	TUBOMILLS	103000003353-0	Bracadeira Giratória 249 c/parafuso	01/08/11	2.201	24.072.88	(4.314.38)	19.758.50
0308	TUBOMILLS	103000003354-0	Bracadeira Giratória 249 c/parafuso	01/08/11	280	2.127.60	(645.61)	1.481.99
0308	TUBOMILLS	103000003355-0	Linha 3449 com parafuso	01/08/11	4.632	50.246.20	(10.049.04)	40.197.16
0308	TUBOMILLS	103000003356-0	Linha 3449 com parafuso	01/08/11	350	3.885.00	(778.65)	3.106.35
0308	TUBOMILLS	103000003357-0	Alacaca 9/49	01/08/11	1.600	37.817.68	(7.693.65)	30.254.01
0308	TUBOMILLS	103000003358-0	Placa de Base 1049	01/08/11	300	2.558.00	(611.20)	1.946.80
0308	TUBOMILLS	103000003359-0	Placa de Base 1049	01/08/11	875	6.922.90	(1.384.45)	5.538.45
0314	PISO DE ALUMINIO	103000003360-0	Piso de Alumínio M 2.10	01/08/11	950	84.828.82	(16.356.37)	67.891.60
0314	PISO DE ALUMINIO	103000003361-0	Piso de Alumínio 2.40	01/08/11	480	44.058.44	(8.807.28)	35.221.16
0314	PISO DE ALUMINIO	103000003362-0	Piso comol em chapa de xadrez	01/08/11	482	38.553.27	(7.711.28)	30.841.99
8805	Máquinas e Equipamentos de Uso Próprio	205000001038-0	Palete	01/08/11	41	8.012.00	(1.202.40)	4.809.60
8805	Máquinas e Equipamentos de Uso Próprio	205000001041-0	Bomba manual cilíndrica 10-31 8Z Rozeta	01/08/11	2	36.432.16	(7.286.42)	29.145.74
8805	Máquinas e Equipamentos de Uso Próprio	205000001073-0	Medidor de vazão	01/08/11	1	1.801.88	(780.60)	1.021.28
8805	Máquinas e Equipamentos de Uso Próprio	205000001800-0	Batedor esfolador pneumático amplex	01/08/11	1	4.023.20	(804.88)	3.218.32
0308	TUBOMILLS	103000003318-0	Tubo O 48.30 x 3.00	02/08/11	3.780	61.806.44	(10.361.28)	41.445.16
0308	TUBOMILLS	103000003319-0	Tubo O 48.30 x 3.00	07/08/11	6.137	74.657.50	(14.951.54)	59.725.96
0308	TUBOMILLS	103000003320-0	Bracadeira Giratória 149 c/parafuso	07/08/11	2.000	22.930.80	(4.586.13)	18.344.67
0308	TUBOMILLS	103000003321-0	Bracadeira Giratória 249 c/parafuso	07/08/11	5.600	62.246.50	(10.449.33)	41.797.17
0308	TUBOMILLS	103000003322-0	Linha 3449 com parafuso	07/08/11	2.000	23.950.50	(4.798.10)	18.152.40
0308	TUBOMILLS	103000003323-0	Tubo O 48.30 x 3.00	30/08/11	3.281	45.165.37	(8.021.08)	38.044.29
0310	UP RIGHT	103000003301-0	Quedro Snap-out	30/08/11	24	38.574.72	(7.285.48)	28.289.24
0310	UP RIGHT	103000003302-0	Quedro de Passagem Snap-out	30/08/11	18	18.857.36	(3.716.37)	14.940.99
0310	UP RIGHT	103000003303-0	Escada de Montagem	30/08/11	18	8.490.34	(1.892.94)	6.600.40
0310	UP RIGHT	103000003304-0	DIAGONAL VERTICAL 3.048M2 00	30/08/11	68	15.031.82	(2.994.18)	12.037.64
0310	UP RIGHT	103000003305-0	TRAVESSA 3.048M ALUMINIO	30/08/11	73	15.533.01	(3.093.95)	12.439.06
0310	UP RIGHT	103000003306-0	PLATAFORMA 3.048X560 FECHADO	30/08/11	102	88.867.83	(13.735.07)	65.211.85
0310	UP RIGHT	103000003307-0	PLATAFORMA 3.048X560 ALCAPOA	30/08/11	15	17.928.57	(3.491.68)	14.036.89
0310	UP RIGHT	103000003308-0	POSTE SPAM DECK C/ 1/2 BRAC.	30/08/11	82	33.047.48	(6.362.92)	26.484.56
0310	UP RIGHT	103000003309-0	TERMINAL DO POSTE (COM PINO)	30/08/11	20	4.548.84	(906.15)	3.642.69
0310	UP RIGHT	103000003310-0	Bate absorvol Upright	30/08/11	10	2.714.85	(640.77)	2.074.08
0310	UP RIGHT	103000003311-0	Suporte de Parede	30/08/11	18	2.122.33	(422.70)	1.699.63
0310	UP RIGHT	103000003312-0	BRACADERA FIXA UPRIGHT	30/08/11	500	35.867.35	(7.144.82)	28.722.53
0310	UP RIGHT	103000003313-0	BRACADERA GIRAT. UPRIGHT	30/08/11	34	3.081.50	(444.48)	2.637.02
0310	UP RIGHT	103000003314-0	VIGA DUPLA ALUMINIO 3.048M	30/08/11	21	18.092.88	(3.604.07)	14.488.81
0310	UP RIGHT	103000003315-0	GURCHO MONTAGEM	30/08/11	4	13.302.22	(2.848.38)	10.653.84
0310	UP RIGHT	103000003316-0	POSTE P.G. CORPO UPRIGHT	30/08/11	31	8.284.72	(1.251.80)	5.032.92
0310	UP RIGHT	103000003317-0	DIAGONAL VERTICAL C/ 1/2 BRAC.	30/08/11	31	8.282.84	(1.243.58)	6.039.26
0310	UP RIGHT	103000003318-0	TUBO DE ALUMINIO 3.185M	30/08/11	31	6.721.80	(1.338.88)	5.382.92
0310	UP RIGHT	103000003319-0	TUBO DE ALUMINIO 3.485M	30/08/11	31	4.753.67	(898.87)	3.854.80
0310	UP RIGHT	103000003320-0	TUBO DE ALUMINIO 3.785M	30/08/11	31	21.458.38	(4.288.12)	17.170.26
0310	UP RIGHT	103000003321-0	TUBO DE ALUMINIO 3.785M	30/08/11	1	1.450.00	(289.00)	1.161.00
0310	UP RIGHT	103000003322-0	Frete - PLATAFORMA SPAM DECK 8.00M	30/08/11	80	138.859.83	(27.860.13)	111.199.50
0308	TUBOMILLS	103000003323-0	PLATAFORMA SPAM DECK 8.00M	01/07/11	6.313	83.278.00	(18.344.95)	68.933.05
0308	TUBOMILLS	103000003324-0	Tubo Galv. p/Andaime 1.1/2 (Tubomills)	01/07/11	3.300	44.982.00	(8.544.92)	36.037.08
0308	TUBOMILLS	103000003325-0	Tubo Galv. p/Andaime 1.1/2 (Tubomills)	01/07/11	3.300	44.982.00	(8.544.92)	36.037.08
0308	TUBOMILLS	103000003326-0	Tubo Galv. p/Andaime 1.1/2 (Tubomills)	01/07/11	8.113	82.670.00	(16.625.88)	66.044.12
0308	TUBOMILLS	103000003327-0	Tubo Galv. p/Andaime 48.30 x 3.00 (Tubomills)	01/07/11	508	6.955.61	(1.333.13)	5.622.48
0308	TUBOMILLS	103000003328-0	Tubo Galv. p/Andaime 1.1/2 (Tubomills)	01/07/11	5.775	78.000.00	(14.950.63)	63.049.37
0308	TUBOMILLS	103000003329-0	Tubo Galv. p/Andaime 48.30 x 3.00 (Tubomills)	01/07/11	3.288	48.044.88	(8.833.87)	38.411.01
0308	TUBOMILLS	103000003330-0	Tubo Galv. p/Andaime 48.30 x 3.00 (Tubomills)	01/07/11	3.373	45.275.55	(8.677.65)	36.697.90
0308	TUBOMILLS	103000003331-0	Tubo Galv. p/Andaime 48.30 x 3.00 (Tubomills)	01/07/11	1.418	18.478.68	(3.723.78)	15.754.90
0308	TUBOMILLS	103000003332-0	Tubo Galv. p/Andaime 48.30 x 3.00 (Tubomills)	01/07/11	1.825	22.119.79	(5.197.98)	17.921.81
0308	TUBOMILLS	103000003333-0	Tubo Galv. p/Andaime 48.30 x 3.00 (Tubomills)	01/07/11	762	10.437.71	(2.000.53)	8.437.18
0308	TUBOMILLS	103000004221-0	Tubo O 48.30 x 3.00 (parado)	01/07/11	2.249	30.820.29	(6.607.28)	24.913.01
0308	TUBOMILLS	103000004222-0	Tubo O 48.30 x 3.00 (parado)	01/07/11	3.015	41.713.63	(7.955.09)	33.718.54
0308	TUBOMILLS	103000004223-0	Tubo O 48.30 x 3.00 (parado)	01/07/11	3.376	48.121.81	(8.665.03)	37.766.78
0308	TUBOMILLS	103000004224-0	Tubo O 48.30 x 3.00 (parado)	01/07/11	3.780	52.208.68	(10.023.57)	42.713.11
0308	TUBOMILLS	103000004225-0	Tubo O 48.30 x 3.00 (parado)	01/07/11	3.760	61.882.16	(8.844.07)	41.838.09
0308	TUBOMILLS	103000003383-0	Bracadeira Fixa 149	01/07/11	22.000	200.200.00	(38.371.83)	161.828.17
0308	TUBOMILLS	103000003384-0	Bracadeira Fixa 149	01/07/11	20.872	198.033.26	(38.404.21)	159.629.05
0308	TUBOMILLS	103000003385-0	Bracadeira Fixa 149	01/07/11	6.800	45.600.00	(8.720.87)	36.779.13
0308	TUBOMILLS	103000003386-0	Bracadeira Fixa 149	01/07/11	6.800	61.800.00	(15.887.58)	46.302.80
0308	TUBOMILLS	103000003387-0	Bracadeira Fixa 149	01/07/11	6.000	21.600.00	(4.140.00)	17.460.00
0308	TUBOMILLS	103000003388-0	Bracadeira Giratória 249	01/07/11	41	447.31	(85.78)	361.53
0308	TUBOMILLS	103000003389-0	Bracadeira Giratória 249	01/07/11	5.000	54.850.00	(10.435.30)	44.094.82
0308	TUBOMILLS	103000003390-0	Bracadeira Giratória 249	01/07/11	2.800	28.366.00	(5.438.78)	22.827.22
8805	Máquinas e Equipamentos de Uso Próprio	205000001120-0	Sistema de Espuma - Caixa de Iro-Motor a prov	01/07/11	4	27.392.00	(19.500.24)	16.891.76
8805	Máquinas e Equipamentos de Uso Próprio	205000001042-1	Serv. Freio 602 Enroladeiras CLAC Ferah	01/07/11	1	4.200.00	(495.00)	3.705.00
0312	ACESSÓRIOS PARA ANONIME	103000004243-0	Linha Bracadeira e/ou, Fita	20/07/11	2.000	14.000.00	(2.800.37)	11.319.63
0308	TUBOMILLS	103000004229-0	Tubo O 48.30 x 3.00 (parado)	21/07/11	3.884	53.887.87	(10.287.20)	43.200.77
0308	TUBOMILLS	103000004230-0	Tubo O 48.30 x 3.00 (parado)	23/07/11	2.228	30.089.25	(5.781.53)	24.207.93
0308	MILLLOCK	103000002974-1	Disp Imobilizacão - Poste Milllock 1.00 (C)	01/08/11	0	1.040.36	(193.78)	866.58

Handwritten signatures and initials at the bottom of the page.

Bens de Locação - SI

6282

83

Bens de Locação - SI

Data : 30.11.2013

Valores em Reais

Grupo	Descrição grupo	Código Imobilizado	Descrição do bem	Data aquisição	Quant	Costo de aquisição	Depreciação acumulada	Valor residual
0305	MILL SLOCK	103000002878-1	Desp Imoortação - Peste Millstock 1,60 (C)	01/08/11	0	1.280,02	(231,80)	1.048,12
0305	MILL SLOCK	103000002877-1	Desp Imoortação - Peste Millstock 2,60 (C)	01/08/11	0	4.508,17	(828,71)	3.679,46
0305	MILL SLOCK	103000002879-1	Desp Imoortação - Peste Millstock 2,60 (C)	01/08/11	0	5.108,48	(952,24)	4.156,24
0305	MILL SLOCK	103000002881-1	Desp Imoortação - Peste Millstock 3,60 (C)	01/08/11	0	7.637,33	(1.438,25)	6.199,08
0305	MILL SLOCK	103000002883-1	Desp Imoortação - Travesse Millstock 1,05 (C)	01/08/11	0	2.029,51	(388,44)	1.641,07
0305	MILL SLOCK	103000002884-1	Desp Imoortação - Travesse Millstock 1,80 (C)	01/08/11	0	7.618,05	(1.298,30)	6.319,75
0305	MILL SLOCK	103000002885-2	Desp Imoortação - Travesse Millstock 2,30 (C)	01/08/11	0	8.226,71	(1.607,18)	6.619,53
0305	MILL SLOCK	103000002887-1	Desp Imoortação - Travesse Millstock 2,40 (C)	01/08/11	0	2.673,78	(535,88)	2.137,90
0305	MILL SLOCK	103000002889-1	Desp Imoortação - Diagonal V. ML 1,80 x 1,00 (C)	01/08/11	0	719,58	(131,25)	588,33
0305	MILL SLOCK	103000002891-1	Desp Imoortação - Diagonal V. ML 1,80 x 1,50 (C)	01/08/11	0	755,62	(138,68)	616,94
0305	MILL SLOCK	103000002893-1	Desp Imoortação - Diagonal V. ML 2,1 x 1,00 (C)	01/08/11	0	751,62	(145,18)	606,44
0305	MILL SLOCK	103000002895-1	Desp Imoortação - Diagonal V. ML 2,1 x 1,50 (C)	01/08/11	0	788,73	(152,47)	636,26
0305	MILL SLOCK	103000002898-1	Desp Imoortação - Diagonal V. ML 2,40 x 1,00 (C)	01/08/11	0	781,62	(145,16)	636,46
0305	MILL SLOCK	103000002899-1	Desp Imoortação - Diagonal V. ML 2,40 x 1,50 (C)	01/08/11	0	827,65	(151,76)	675,89
0305	MILL SLOCK	103000003001-1	Desp Imoortação - Diagonal ML 1,80 x 2,10 (C)	01/08/11	0	184,62	(32,18)	152,44
0305	MILL SLOCK	103000003003-1	Desp Imoortação - Diagonal ML 2,10 x 2,10 (C)	01/08/11	0	177,90	(32,50)	145,40
0305	MILL SLOCK	103000003004-1	Desp Imoortação - Diagonal ML 2,40 x 2,40 (C)	01/08/11	0	190,81	(34,88)	155,93
0305	MILL SLOCK	103000003021-1	Desp Imoortação - G Millstock (C)	01/08/11	0	3.640,44	(648,05)	2.992,39
0305	MILL SLOCK	103000003022-1	Desp Imoortação - G Millstock (C) (repto)	01/08/11	0	4.924,70	(902,87)	4.021,83
0306	TUBOMILLS	103000004228-1	ICMS dil. situação p/ tubo O 48 30 x 3 00 (paredes)	01/08/11	3.780	3.384,18	(622,22)	2.761,96
0306	TUBOMILLS	103000004499-0	Tubo Galy p/Andelme 1,12 (Tubomills)	01/08/11	5,670	79,307,72	(14.638,88)	64.668,84
0306	TUBOMILLS	103000005180-0	Tubo O 48 30 x 3 00 (paredes)	01/08/11	3,835	53.037,81	(9.727,28)	43.310,53
0306	TUBOMILLS	103000005182-0	Tubo O 48 30 x 3 00 (paredes)	01/08/11	2,975	41.261,15	(7.992,91)	33.268,24
0306	TUBOMILLS	103000005183-0	Tubo O 48 30 x 3 00 (paredes)	01/08/11	2,620	34.588,76	(6.341,47)	28.247,29
0306	TUBOMILLS	103000005184-0	Tubo O 48 30 x 3 00 (paredes)	01/08/11	3,300	45.229,63	(8.282,07)	36.947,56
0306	TUBOMILLS	103000005185-0	Tubo O 48 30 x 3 00 (paredes)	01/08/11	3,677	49.478,04	(9.071,00)	40.407,04
0306	TUBOMILLS	103000005186-0	Tubo O 48 30 x 3 00 (paredes)	01/08/11	2,840	38.888,39	(7.294,24)	31.594,15
0306	TUBOMILLS	103000005188-0	Tubo O 48 30 x 3 00 (paredes)	01/08/11	2,150	29.740,00	(5.453,40)	24.286,60
0306	TUBOMILLS	103000005189-0	Tubo O 48 30 x 3 00 (paredes)	01/08/11	3,627	49.878,08	(9.144,10)	40.733,98
0306	TUBOMILLS	103000005190-0	Tubo O 48 30 x 3 00 (paredes)	01/08/11	2,511	34.418,18	(6.310,21)	28.107,97
0306	TUBOMILLS	103000005191-0	Tubo O 48 30 x 3 00 (paredes)	01/08/11	1,223	16.828,80	(3.103,06)	13.725,74
0306	TUBOMILLS	103000005193-0	Tubo O 48 30 x 3 00 (paredes)	01/08/11	23	314,78	(67,64)	247,14
0306	TUBOMILLS	103000005195-0	Tubo O 48 30 x 3 00 (paredes)	01/08/11	3,604	49.833,26	(9.139,73)	40.693,53
0306	TUBOMILLS	103000005197-0	Tubo O 48 30 x 3 00 (paredes)	01/08/11	3,812	52.738,75	(9.688,97)	43.049,78
0306	TUBOMILLS	103000005200-0	Tubo O 48 30 x 3 00 (paredes)	01/08/11	1,92	2.852,72	(488,36)	2.364,36
0306	TUBOMILLS	103000005202-0	Tubo O 48 30 x 3 00 (paredes)	01/08/11	3,825	52.814,71	(9.701,08)	43.113,63
0306	TUBOMILLS	103000005203-0	Tubo O 48 30 x 3 00 (paredes)	01/08/11	2,432	33.047,63	(6.158,74)	26.888,89
0306	TUBOMILLS	103000005204-0	Tubo O 48 30 x 3 00 (paredes)	01/08/11	3,645	49.858,04	(9.168,80)	40.689,24
0306	TUBOMILLS	103000005205-0	Tubo O 48 30 x 3 00 (paredes)	01/08/11	3,780	52.288,68	(9.887,79)	42.400,89
0306	TUBOMILLS	103000005208-0	Tubo O 48 30 x 3 00 (paredes)	01/08/11	3,989	50.787,10	(9.301,31)	41.485,79
0306	TUBOMILLS	103000005207-0	Tubo O 48 30 x 3 00 (paredes)	01/08/11	3,658	50.608,98	(9.278,50)	41.330,48
0306	TUBOMILLS	103000005208-0	Tubo O 48 30 x 3 00 (paredes)	01/08/11	3,780	52.288,68	(9.587,18)	42.701,50
0306	TUBOMILLS	103000005210-0	Tubo O 48 30 x 3 00 (paredes)	01/08/11	3,883	52.288,68	(9.587,18)	42.701,50
0306	TUBOMILLS	103000005213-0	Tubo O 48 30 x 3 00 (paredes)	01/08/11	3,883	52.078,95	(9.547,80)	42.531,15
0306	TUBOMILLS	103000005217-0	Tubo O 48 30 x 3 00 (paredes)	01/08/11	3,880	49.871,61	(9.108,49)	40.763,12
0306	TUBOMILLS	103000005288-0	Tubo O 48 30 x 3 00 (paredes)	01/08/11	25	484,88	(80,58)	404,30
0306	TUBOMILLS	103000005371-0	Tubo O 48 30 x 3 00 (paredes)	01/08/11	3,840	50.388,77	(9.232,08)	41.156,69
0306	TUBOMILLS	103000005372-0	Tubo O 48 30 x 3 00 (paredes)	01/08/11	3,740	51.281,38	(9.397,84)	41.883,54
0306	TUBOMILLS	103000005373-0	Tubo O 48 30 x 3 00 (paredes)	01/08/11	3,710	52.318,19	(9.691,82)	42.626,37
0306	TUBOMILLS	103000005378-0	Tubo O 48 30 x 3 00 (paredes)	01/08/11	6,338	85.812,50	(15.995,85)	69.816,65
0306	TUBOMILLS	103000005379-0	Bracadeira Itex 1	01/08/11	18,000	130.427,88	(23.810,58)	106.617,30
0306	TUBOMILLS	103000005379-0	Lixa 3/40	01/08/11	1,800	21.507,41	(3.843,04)	17.664,37
0306	ALLSTAR	103000000706-1	Frete - Peste 3,00m - AL	01/08/11	0	2.500,00	(455,30)	2.044,70
8805	Máquinas e Equipamentos de Uso Próprio	205000000048-0	Distribuidor de ar gel saída de 3/4	01/08/11	1	958,00	(175,30)	782,70
8805	Máquinas e Equipamentos de Uso Próprio	205000000051-0	Empiladeira vm. Forth Fol 23T	01/08/11	1	93.135,00	(10.837,78)	82.297,22
8805	Máquinas e Equipamentos de Uso Próprio	205000001802-0	Anemômetro Dns. MDA - 41 MMMPA	01/08/11	1	843,82	(309,47)	534,35
8805	Máquinas e Equipamentos de Uso Próprio	205000001803-0	Loxada Pneumática LPT4	01/08/11	2	1.828,19	(705,83)	1.122,36
8805	Máquinas e Equipamentos de Uso Próprio	205000001804-0	Martelo Desmontador 3p Bario	01/08/11	6	5.773,41	(2.116,88)	3.656,53
8805	Máquinas e Equipamentos de Uso Próprio	205000001855-0	Lavadora Industrial tanher HD	01/08/11	1	8.085,00	(1.111,30)	6.973,70
8805	Máquinas e Equipamentos de Uso Próprio	205000002008-0	Termopreto digital mini laser MT350	01/08/11	1	409,00	(141,50)	267,50
8805	Máquinas e Equipamentos de Uso Próprio	205000002438-1	Distri - bomba Ultra Alta Pressão Modelo L1804 UAP	01/08/11	0	37.285,00	(4.988,50)	32.296,50
0306	TUBOMILLS	103000005387-0	Placa de base 1049	26/08/11	4,100	102,127,00	(1.858,68)	100.268,32
0306	PISO DE ALUMINIO	103000005390-0	Piso complementar em chapa xadrez	26/08/11	330	7.852,26	(1.458,82)	6.393,44
0306	PISO DE ALUMINIO	103000005392-0	Piso complementar em chapa xadrez	26/08/11	170	4.046,11	(741,81)	3.304,30
0306	PISO DE ALUMINIO	103000005395-0	Piso complementar em chapa xadrez	26/08/11	450	10.707,80	(1.983,08)	8.724,72
0306	TUBOMILLS	103000004882-0	Bracadeira 148 c/Paraf	26/08/11	6	32.841,28	(6.887,84)	25.953,44
0306	TUBOMILLS	103000004883-0	Bracadeira 148 c/Paraf	26/08/11	10	108.882,87	(18.378,18)	90.504,69
0306	TUBOMILLS	103000004884-0	Bracadeira 148 c/Paraf	26/08/11	5	62.841,28	(9.887,51)	52.953,77
0306	TUBOMILLS	103000004885-0	Bracadeira 148 c/Paraf	26/08/11	10	108.882,87	(18.378,18)	90.504,69
0306	TUBOMILLS	103000004886-0	Bracadeira 148 c/Paraf	26/08/11	6	62.841,28	(9.887,51)	52.953,77
0306	TUBOMILLS	103000004888-0	Bracadeira 148 c/Paraf	26/08/11	8	84.548,08	(15.800,11)	68.747,97
0306	TUBOMILLS	103000004783-0	Bracadeira 148 c/Paraf	26/08/11	10,000	108.882,87	(18.378,18)	90.504,69
0306	TUBOMILLS	103000004784-0	Placa de base 1049	26/08/11	3,000	21.753,00	(3.888,01)	17.864,99
0306	TUBOMILLS	103000004781-0	Mecaca 949	26/08/11	1	19.051,68	(3.488,28)	15.563,40
0306	TUBOMILLS	103000004786-0	Mecaca 949	26/08/11	1,000	18.881,58	(3.488,28)	15.393,30
0306	TUBOMILLS	103000000994-0	Tubo O 48 30 x 3 00 (paredes)	01/08/11	3,780	48.852,48	(8.588,71)	40.263,77
0306	TUBOMILLS	103000000995-0	Tubo O 48 30 x 3 00 (paredes)	01/08/11	3,780	48.852,48	(8.588,71)	40.263,77
0306	TUBOMILLS	103000000998-0	Tubo O 48 30 x 3 00 (paredes)	01/08/11	7,501	102.828,62	(17.991,14)	84.837,48

Handwritten signatures and initials at the bottom of the page.

Bens de Locação - SI

6283
24
P

Bens de Locação - SI

Data : 30.11.2013

Valores em R\$ mil

Seq	Descrição grupo	Código Imobilizado	Descrição do bem	Data aquisição	Quant	Custo de aquisição	Depreciação acumulada	Valor residual
0300	TUBOMILLS	103000000987-0	Tubo O 48.30 x 3.00 (parado)	01/09/11	3.888	51.028,48	(8.929,83)	42.098,65
0300	TUBOMILLS	103000000988-0	Tubo O 48.30 x 3.00 (parado)	01/09/11	6.921	86.204,02	(16.835,73)	69.368,29
0300	TUBOMILLS	103000001001-0	Tubo O 48.30 x 3.00 (parado)	01/09/11	3.817	48.887,92	(8.747,81)	40.140,11
0300	TUBOMILLS	103000001002-0	Tubo O 48.30 x 3.00 (parado)	01/09/11	6.300	81.459,00	(14.255,20)	67.203,80
0300	TUBOMILLS	103000001003-0	Tubo O 48.30 x 3.00 (parado)	01/09/11	6.785	85.402,93	(16.885,21)	68.517,72
0300	TUBOMILLS	103000001004-0	Tubo O 48.30 x 3.00 (parado)	01/09/11	3.413	47.218,88	(8.282,89)	38.935,99
0300	TUBOMILLS	103000001005-0	Tubo O 48.30 x 3.00 (parado)	01/09/11	3.840	53.124,13	(9.290,71)	43.833,42
0300	TUBOMILLS	103000001006-0	Tubo O 48.30 x 3.00 (parado)	01/09/11	3.555	48.722,73	(8.626,48)	40.096,25
0300	TUBOMILLS	103000001007-0	Tubo O 48.30 x 3.00 (parado)	01/09/11	6.917	84.605,39	(16.580,60)	68.024,79
0300	TUBOMILLS	103000001008-0	Tubo O 48.30 x 3.00 (parado)	01/09/11	3.975	51.636,40	(9.071,37)	42.565,03
0300	TUBOMILLS	103000001009-0	Tubo O 48.30 x 3.00 (parado)	01/09/11	3.816	49.662,46	(8.673,43)	40.989,03
0300	TUBOMILLS	103000001010-0	Tubo O 48.30 x 3.00 (parado)	01/09/11	6.330	85.819,03	(14.983,49)	70.835,54
0300	TUBOMILLS	103000001011-0	Tubo O 48.30 x 3.00 (parado)	01/09/11	6.025	81.397,76	(14.244,67)	67.153,09
0300	TUBOMILLS	103000001012-0	Tubo O 48.30 x 3.00 (parado)	01/09/11	5.793	78.266,68	(13.884,93)	64.381,75
0300	TUBOMILLS	103000001013-0	Tubo O 48.30 x 3.00 (parado)	01/09/11	6.288	83.424,27	(14.899,23)	68.525,04
0300	TUBOMILLS	103000001014-0	Bracadeira 148 c/paraf.	01/09/11	5.400	70.980,00	(12.423,80)	58.556,20
0300	TUBOMILLS	103000001015-0	Bracadeira 249 c/paraf.	01/09/11	1.400	14.078,00	(2.454,90)	11.623,10
0300	TUBOMILLS	103000001016-0	Luz 348 c/paraf.	01/09/11	1.000	11.800,00	(2.004,97)	9.795,03
8800	Máquinas e Equipamentos de Uso Próprio	205000000439-0	Valvulas de Segurança DH	01/09/11	1	8.160,00	(2.182,86)	5.977,14
8800	Máquinas e Equipamentos de Uso Próprio	205000000524-0	Chave de impacto/12	01/09/11	1	718,00	(251,32)	466,68
8800	Máquinas e Equipamentos de Uso Próprio	205000000573-0	Kit nivel laser automatico rotatorio serie NRL602	01/09/11	1	3.699,00	(629,81)	2.969,19
8800	Máquinas e Equipamentos de Uso Próprio	205000000582-0	Equipamento MBX Blaster pneumatica	01/09/11	1	8.789,40	(1.189,80)	7.599,60
0300	TUBOMILLS	103000000853-0	Bracadeira Fixa 148	17/09/11	6.000	37.347,30	(6.835,79)	30.511,51
0300	TUBOMILLS	103000000854-0	Bracadeira Fixa 148	17/09/11	10.000	74.894,39	(13.071,49)	61.822,90
0300	TUBOMILLS	103000000857-0	Bracadeira Fixa 148	17/09/11	10.000	74.894,39	(13.071,49)	61.822,90
0300	TUBOMILLS	103000000858-0	Bracadeira Fixa 148	17/09/11	10.000	74.894,39	(13.071,49)	61.822,90
0300	TUBOMILLS	103000000859-0	Bracadeira Fixa 148	17/09/11	10.000	74.894,39	(13.071,49)	61.822,90
0300	TUBOMILLS	103000000860-0	Bracadeira Fixa 148	17/09/11	6.000	44.816,84	(7.842,90)	36.973,94
0300	TUBOMILLS	103000000862-0	Placa de Base 1048	17/09/11	1.800	9.737,24	(1.755,99)	8.031,25
0300	ALUSTAR	103000001029-0	Base Alustar - AL	30/09/11	4	2.635,20	(100,80)	2.534,40
0300	ALUSTAR	103000001030-0	Conex Alustar - AL	30/09/11	10	4.677,78	(343,32)	4.334,46
0300	TUBOMILLS	103000000994-1	Items diferença estoque a/ Tubo O 48.30 x 3.00 I	01/10/11	0	4.360,00	(726,64)	3.633,36
0300	TUBOMILLS	103000000995-1	Items diferença estoque a/ Tubo O 48.30 x 3.00 I	01/10/11	0	4.360,00	(726,64)	3.633,36
0300	TUBOMILLS	103000001002-1	Items diferença estoque a/ Tubo O 48.30 x 3.00 I	01/10/11	0	4.807,64	(914,59)	4.072,05
0300	TUBOMILLS	103000001121-0	Tubo O 48.30 x 3.00 (parado)	01/10/11	6.833	103.771,06	(17.295,18)	86.475,88
0300	TUBOMILLS	103000001122-0	Tubo O 48.30 x 3.00 (parado)	01/10/11	3.819	51.451,84	(8.876,34)	42.575,50
0300	TUBOMILLS	103000001123-0	Tubo O 48.30 x 3.00 (parado)	01/10/11	6.825	87.073,13	(16.178,84)	70.894,29
0300	TUBOMILLS	103000001169-0	Tubo O 48.30 x 3.00 (parado)	01/10/11	3.650	50.074,99	(8.345,62)	41.729,37
0300	TUBOMILLS	103000001171-0	Tubo O 48.30 x 3.00 (parado)	01/10/11	6.770	98.279,28	(18.048,67)	80.230,61
0300	TUBOMILLS	103000001166-0	Tubo O 48.30 x 3.00 (parado)	01/10/11	3.627	51.993,09	(8.698,84)	43.294,25
0300	TUBOMILLS	103000001187-0	Tubo O 48.30 x 3.00 (parado)	01/10/11	3.684	50.888,78	(8.497,80)	42.390,98
0300	TUBOMILLS	103000001413-0	Tubo aço galvanizado 48x30	01/10/11	3.780	53.312,49	(8.885,43)	44.427,06
0300	TUBOMILLS	103000001415-0	Tubo aço galvanizado 48x30	01/10/11	3.600	48.818,51	(8.303,14)	40.515,37
0300	TUBOMILLS	103000001887-0	Tubo aço galvanizado 48x30	01/10/11	4.692	50.562,27	(1.783,74)	48.778,53
0300	TUBOMILLS	103000001893-0	Tubo aço galvanizado 48x30	01/10/11	4.487	53.643,84	(10.580,83)	43.063,01
0300	TUBOMILLS	103000001723-0	Tubo aço galvanizado 48x30	01/10/11	3.829	51.666,35	(8.894,38)	42.771,97
0300	TUBOMILLS	103000001723-0	Tubo aço galvanizado 48x30	01/10/11	3.588	51.637,63	(8.506,28)	43.131,35
0300	TUBOMILLS	103000001723-0	Tubo aço galvanizado 48x30	01/10/11	3.620	51.630,38	(8.603,46)	43.026,92
0300	TUBOMILLS	103000001728-0	Tubo aço galvanizado 48x30	01/10/11	3.822	51.618,38	(8.386,46)	43.231,92
0300	TUBOMILLS	103000001728-0	Tubo aço galvanizado 48x30	01/10/11	2.770	83.811,69	(13.921,97)	69.889,72
0300	TUBOMILLS	103000001731-0	Tubo aço galvanizado 48x30	01/10/11	3.783	53.396,73	(8.888,43)	44.508,30
0300	TUBOMILLS	103000001732-0	Tubo aço galvanizado 48x30	01/10/11	3.817	54.300,40	(9.050,04)	45.250,36
0300	TUBOMILLS	103000001733-0	Tubo aço galvanizado 48x30	01/10/11	1.984	28.918,19	(4.488,38)	24.429,81
0300	TUBOMILLS	103000001735-0	Tubo aço galvanizado 48x30	01/10/11	2.836	38.889,28	(6.476,57)	32.412,71
0300	TUBOMILLS	103000001738-0	Tubo aço galvanizado 48x30	01/10/11	3.817	54.292,70	(8.048,78)	46.243,92
0300	TUBOMILLS	103000001737-0	Tubo aço galvanizado 48x30	01/10/11	7.218	60.333,88	(8.369,00)	51.964,88
0300	TUBOMILLS	103000001739-0	Tubo aço galvanizado 48x30	01/10/11	3.878	52.274,63	(8.712,41)	43.562,22
0310	UP RIGHT	103000003050-0	Fresadora com/normalização e Imobiliz	01/10/11	0	450,00	(75,00)	375,00
0312	ACESSÓRIOS PARA ANDAIME	103000001157-0	GUARDA CORPO PISCADA 600	01/10/11	260	6.688,00	(848,00)	4.840,00
8800	Máquinas e Equipamentos de Uso Próprio	205000000620-0	Furadeira e Parafusadeira a bateria 18v	01/10/11	1	728,64	(242,88)	485,76
8800	Máquinas e Equipamentos de Uso Próprio	205000000621-0	Furadeira e Parafusadeira MOF 490	01/10/11	3	1.708,38	(569,41)	1.138,97
8800	Máquinas e Equipamentos de Uso Próprio	205000000743-0	Chave de impacto DEWALT mod. DW 201	01/10/11	2	1.436,00	(419,83)	957,35
8800	Máquinas e Equipamentos de Uso Próprio	205000000752-0	Fitas	01/10/11	2	7.425,80	(2.475,28)	4.950,52
0300	TUBOMILLS	103000001582-0	Tubo aço galvanizado 48x30	02/10/11	161	11.400,33	(1.900,04)	9.500,29
8800	Máquinas e Equipamentos de Uso Próprio	205000000550-0	Destornelador pneumático mod. AT2880N	02/10/11	1	573,47	(181,17)	392,30
0300	TUBOMILLS	103000003301-0	Tubo aço galvanizado 48x30	01/11/11	408	6.278,65	(856,82)	4.421,83
0300	TUBOMILLS	103000003344-0	Tubo aço galvanizado 48x30	01/11/11	8.885	95.085,21	(18.055,18)	77.030,03
0300	TUBOMILLS	103000003348-0	Tubo aço galvanizado 48x30	01/11/11	6.818	84.143,27	(13.322,88)	70.820,39
0300	TUBOMILLS	103000003349-0	Tubo aço galvanizado 48x30	01/11/11	1.993	22.460,13	(3.558,20)	18.901,93
0300	TUBOMILLS	103000003350-0	Tubo aço galvanizado 48x30	01/11/11	2.780	53.312,49	(8.441,14)	44.871,35
0300	TUBOMILLS	103000003351-0	Tubo aço galvanizado 48x30	01/11/11	863	11.853,00	(1.844,80)	9.998,20
0300	TUBOMILLS	103000003359-0	Tubo aço galvanizado 48x30	01/11/11	6.350	66.785,51	(13.583,19)	53.202,32
0300	TUBOMILLS	103000003361-0	Tubo aço galvanizado 48x30	01/11/11	3.300	44.583,03	(7.058,01)	37.525,02
0300	TUBOMILLS	103000003471-0	Tubo aço galvanizado 48x30	01/11/11	2.830	40.833,60	(6.481,67)	34.351,93
0300	TUBOMILLS	103000003472-0	Tubo aço galvanizado 48x30	01/11/11	1.955	28.132,33	(4.612,83)	23.519,50
0300	TUBOMILLS	103000003473-0	Tubo aço galvanizado 48x30	01/11/11	1.084	14.991,81	(2.375,88)	12.615,93
0300	TUBOMILLS	103000003474-0	Tubo aço galvanizado 48x30	01/11/11	438	6.581,30	(1.032,84)	5.548,46

01
01
m

Bens de Locação - SI

6284

PS
P

Bens de Locação - SI

Data: 30.11.2013

Valores em Reais

Grupo	Descrição grupo	Código Imobilizado	Descrição do bem	Data aquisição	Quant	Custo de aquisição	Depreciação acumulada	Valor residual
0308	TUBOMILLS	103000003322-0	Bracadeira fixa	01/11/11	10.000	66.000,00	(10.450,00)	55.550,00
0308	TUBOMILLS	103000003323-0	Bracadeira fixa	01/11/11	10.000	66.000,00	(10.450,00)	55.550,00
0308	TUBOMILLS	103000003324-0	Bracadeira fixa	01/11/11	10.000	66.000,00	(10.450,00)	55.550,00
0308	TUBOMILLS	103000003363-0	Bracadeira fixa	01/11/11	7.500	68.280,00	(10.806,25)	57.473,75
0308	TUBOMILLS	103000003476-0	Bracadeira fixa	01/11/11	5.700	49.848,50	(7.852,38)	41.996,12
0308	TUBOMILLS	103000003477-0	Bracadeira fixa	01/11/11	1.300	11.388,50	(1.950,00)	9.438,50
0308	TUBOMILLS	103000003484-0	Bracadeira fixa	01/11/11	2.500	22.778,44	(3.852,25)	18.926,19
0308	TUBOMILLS	103000003504-0	Bracadeira estriada	01/11/11	2.400	28.184,00	(4.145,80)	24.038,20
0308	TUBOMILLS	103000003586-0	Bracadeira estriada	01/11/11	11.000	128.010,00	(18.001,58)	101.008,42
0308	TUBOMILLS	103000003476-0	Bracadeira estriada	01/11/11	6.300	48.781,80	(7.403,95)	39.377,85
0308	TUBOMILLS	103000003476-0	Bracadeira estriada	01/11/11	6.300	54.097,10	(8.565,36)	45.531,74
0308	TUBOMILLS	103000003485-0	Bracadeira estriada	01/11/11	3.000	28.071,41	(4.444,65)	23.626,76
0308	TUBOMILLS	103000003488-0	Linha tubular	01/11/11	6.300	62.003,65	(9.817,26)	52.186,39
8805	Máquinas e Equipamentos de Uso Próprio	205000001091-0	Celula aramada	01/11/11	25	20.982,73	(3.318,10)	17.664,63
8805	Máquinas e Equipamentos de Uso Próprio	205000001093-0	Celula aramada	01/11/11	25	20.982,73	(3.318,10)	17.664,63
8805	Máquinas e Equipamentos de Uso Próprio	205000001104-0	Celula aramada	01/11/11	40	32.822,79	(5.196,92)	27.625,87
0308	TUBOMILLS	103000003457-0	Recipiente pt transporte de infravermelhos	01/11/11	0	4.248,00	(672,80)	3.575,20
0308	TUBOMILLS	103000003458-0	Bracadeira fixa	01/11/11	10.000	63.000,00	(10.070,00)	52.930,00
0308	TUBOMILLS	103000003458-0	Bracadeira fixa	01/11/11	10.000	60.000,00	(8.600,00)	51.400,00
0305	MILLSLOCK	103000001755-1	Fretes - POSTE MILLSLOCK 1.50 (C)	01/12/11	0	4.385,48	(642,82)	3.742,66
0305	MILLSLOCK	103000001787-1	Fretes - POSTE MILLSLOCK 3.00 (C)	01/12/11	0	4.385,48	(642,82)	3.742,66
0305	MILLSLOCK	103000001759-1	Fretes - POSTE MILLSLOCK 3.00 (C)	01/12/11	0	4.385,48	(642,82)	3.742,66
0305	MILLSLOCK	103000001785-1	Fretes - POSTE MILLSLOCK 3.00 (C)	01/12/11	0	33.538,11	(5.030,72)	28.507,39
0305	MILLSLOCK	103000001780-1	Fretes - TRAVESSA MILLSLOCK 1.05	01/12/11	0	5.598,37	(839,46)	4.758,91
0305	MILLSLOCK	103000001787-1	Fretes - TRAVESSA MILLSLOCK 2.40	01/12/11	0	39.612,07	(5.941,81)	33.670,26
8805	Máquinas e Equipamentos de Uso Próprio	205000001091-1	Frete Celula aramada	01/12/11	0	800,00	(120,00)	680,00
8805	Máquinas e Equipamentos de Uso Próprio	205000001093-1	Frete Celula aramada	01/12/11	1	800,00	(120,00)	680,00
8805	Máquinas e Equipamentos de Uso Próprio	205000001099-0	Celula aramada	01/12/11	15	14.289,35	(2.140,41)	12.148,94
8805	Máquinas e Equipamentos de Uso Próprio	205000001744-0	Polícoria Scymono Indust. Ferrari	01/12/11	1	2.308,00	(892,69)	1.415,31
8805	Máquinas e Equipamentos de Uso Próprio	205000001745-0	Medidor de camada e película prosa	01/12/11	1	1.116,00	(334,80)	781,20
8805	Máquinas e Equipamentos de Uso Próprio	205000001747-0	Cerquinho para ferramenta	01/12/11	7	8.529,03	(2.558,02)	5.971,01
0308	TUBOMILLS	103000004267-0	Linha 3/4" capatasto	02/12/11	3.500	31.920,00	(4.788,00)	27.132,00
0308	TUBOMILLS	103000004269-0	Linha 3/4" capatasto	02/12/11	500	4.560,00	(684,00)	3.876,00
0312	ACESSÓRIOS PARA ANDAIME	103000003983-0	1/2 BRACADEIRA ESP. PIRODAPE	05/12/11	10.000	368.957,63	(55.343,84)	313.613,79
0314	PISO DE ALUMINIO	103000003964-0	PISO DE ALUMINIO MM 1,50	05/12/11	824	33.768,01	(5.065,20)	28.702,81
0314	PISO DE ALUMINIO	103000003976-0	PISO DE ALUMINIO MM 1,50	05/12/11	850	46.345,43	(7.401,81)	41.943,62
0314	PISO DE ALUMINIO	103000003963-0	PISO ALUMINIO MODULAR 1,05	05/12/11	320	61.718,32	(7.767,45)	53.950,87
0314	PISO DE ALUMINIO	103000003967-0	PISO ALUMINIO MODULAR 1,05	05/12/11	400	64.645,40	(9.698,81)	54.946,59
0314	PISO DE ALUMINIO	103000003970-0	PISO ALUMINIO MODULAR 1,05	05/12/11	280	45.251,78	(6.787,77)	38.464,01
0314	PISO DE ALUMINIO	103000003972-0	PISO ALUMINIO MODULAR 1,80	05/12/11	600	109.354,47	(16.409,17)	92.945,30
0314	PISO DE ALUMINIO	103000003973-0	PISO ALUMINIO MODULAR 1,80	05/12/11	600	109.354,47	(16.409,17)	92.945,30
0314	PISO DE ALUMINIO	103000003978-0	PISO ALUMINIO MODULAR 1,80	05/12/11	1.200	218.788,95	(32.818,38)	185.970,57
0314	PISO DE ALUMINIO	103000003977-0	PISO ALUMINIO MODULAR 1,80	05/12/11	180	18.233,16	(2.733,79)	15.499,37
0314	PISO DE ALUMINIO	103000003979-0	PISO ALUMINIO MODULAR 2,40	05/12/11	360	72.622,80	(10.678,44)	61.944,36
0314	PISO DE ALUMINIO	103000003979-0	PISO ALUMINIO MODULAR 2,40	05/12/11	400	80.679,39	(12.088,91)	68.590,48
0314	PISO DE ALUMINIO	103000003980-0	PISO ALUMINIO MODULAR 2,40	05/12/11	800	181.144,24	(24.171,63)	156.972,61
0314	PISO DE ALUMINIO	103000003982-0	PISO ALUMINIO MODULAR 2,70	05/12/11	440	41.174,86	(6.178,75)	34.996,11
0314	PISO DE ALUMINIO	103000003988-0	PISO ALUMINIO MODULAR 2,70	05/12/11	120	11.221,25	(1.653,64)	9.567,61
0314	PISO DE ALUMINIO	103000003989-0	PISO ALUMINIO MODULAR 2,70	05/12/11	200	18.711,93	(2.808,79)	15.903,14
0314	PISO DE ALUMINIO	103000003974-0	PISO ALUMINIO MODULAR 2,70	05/12/11	340	31.818,99	(4.775,55)	27.043,44
0314	PISO DE ALUMINIO	103000003981-0	PIRO ALUM. MOD. 2,10 SEMCANXE	05/12/11	794	87.778,61	(8.551,98)	79.226,63
0314	PISO DE ALUMINIO	103000003981-0	PIRO COMPL. EM CHAPA XADREZ	05/12/11	100	21.179,88	(3.178,98)	18.000,90
8805	Máquinas e Equipamentos de Uso Próprio	205000001186-1	Frete Celula aramada	06/12/11	1	8.000,00	(1.290,00)	6.710,00
0305	MILLSLOCK	103000004732-0	POSTE MILLSLOCK 1,00 (C)	31/12/11	313	7.818,22	(1.128,73)	6.689,49
0305	MILLSLOCK	103000004733-0	POSTE MILLSLOCK 1,50 (C)	31/12/11	360	14.325,21	(2.148,76)	12.176,45
0305	MILLSLOCK	103000004734-0	POSTE MILLSLOCK 2,40 (C)	31/12/11	1.452	85.780,16	(12.857,03)	72.923,13
0305	MILLSLOCK	103000004735-0	POSTE MILLSLOCK 3,00 (C)	31/12/11	2.349	194.348,82	(24.692,32)	169.656,50
0305	MILLSLOCK	103000004738-0	TRAVESSA MILLSLOCK 1,05 (C)	31/12/11	2.050	48.582,01	(7.254,30)	41.327,71
0305	MILLSLOCK	103000004739-0	TRAVESSA MILLSLOCK 2,10 (C)	31/12/11	2.500	103.443,25	(16.616,49)	86.826,76
0305	MILLSLOCK	103000004740-0	TRAVESSA MILLSLOCK 2,40 (C)	31/12/11	4.241	226.779,71	(34.616,61)	192.163,10
1858	HABITAT	118000000071-0	CAIXA PROTE LORA MANOMETRO	31/12/11	4	1.131,88	(1.131,88)	-
1858	HABITAT	118000000072-0	ESPICHO 300 X 160 X 100	31/12/11	4	657,88	(657,88)	-
1858	HABITAT	118000000074-0	CINTA CAMBUCLE	31/12/11	200	3.731,37	(2.789,63)	941,74
1858	HABITAT	118000000075-0	MANOMETRO COM TUBO	31/12/11	2	829,89	(829,89)	-
1858	HABITAT	118000000078-0	PAINEL DE FUGA 2X2	31/12/11	4	5.048,74	(6.046,74)	-
1858	HABITAT	118000000079-0	PAINEL DE FUGA TRANSLUCIDO 2X2	31/12/11	1	1.282,77	(1.282,77)	-
1858	HABITAT	118000000079-0	PAINEL DE PENETRAÇÃO 2 X 2	31/12/11	4	6.105,77	(8.108,77)	-
1858	HABITAT	118000000079-0	PAINEL PP PENETRAÇÃO 2 X 2	31/12/11	4	7.578,34	(9.044,79)	-
1858	HABITAT	118000000080-0	PAINEL PENETRAÇÃO DE 1/4 1X1	31/12/11	7	11.243,08	(8.807,31)	2.435,77
1858	HABITAT	118000000081-0	PAINEL LISO 2 X 2	31/12/11	10	12.621,84	(12.621,84)	-
1858	HABITAT	118000000082-0	PAINEL LISO 1/4 1X1	31/12/11	4	5.048,74	(5.048,74)	-
1858	HABITAT	118000000083-0	PAINEL PORTA COM PERNAS	31/12/11	2	8.985,29	(8.985,29)	-
1858	HABITAT	118000000084-0	PAINEL FP QUADRANTE 2X2	31/12/11	7	18.063,28	(14.287,48)	3.775,80
1858	HABITAT	118000000089-0	E'JOUETA ENTR. DO HABITACULO	31/12/11	5	111,85	(111,85)	-
1858	HABITAT	118000000087-0	GRU - UNID. DE DETECAO DE GAS	31/12/11	1	22.782,48	(8.634,75)	14.147,73
1858	HABITAT	118000000088-0	WCD - PAINEL LISO 2X2	31/12/11	6	8.310,82	(8.310,82)	-
1858	HABITAT	118000000089-0	WCD - PAINEL QUADRANTE 2X2	31/12/11	6	10.998,37	(10.998,37)	-
1858	HABITAT	118000000090-0	VENTILADOR PNEUMATICO	31/12/11	2	12.881,18	(3.414,38)	9.466,80

6285
86
R

Bens de Locação - SI

Data : 30.11.2013

Valores em Reais

Grupo	Descrição grupo	Código Imobilizado	Descrição do bem	Data aquisição	Quant	Custo de aquisição	Depreciação acumulada	Valor residual
1654	HABITAT	11800000091-0	VENTURI 160 MM	31/12/11	6	7.354,63	(7.354,63)	-
1654	HABITAT	11800000092-0	PAINEL PENETRAÇÃO GRANDE 2X2	31/12/11	1	2.199,67	(2.199,67)	-
1654	HABITAT	11800000094-0	VELCRO AUTO ADESIVO MACHO	31/12/11	4	1.677,33	(1.677,33)	-
1654	HABITAT	11800000100-0	PAINEL FP LISO 1X1	31/12/11	10	19.612,81	(7.885,48)	2.626,18
1654	HABITAT	11800000101-0	SINALIZADOR GDU	31/12/11	3	17.416,28	(53.004,40)	4.384,82
0306	TUBOMILLS	103000000520-0	Braceadeira Fica 1/49 Operativo	02/01/12	3.600	30.012,17	(4.231,73)	25.780,44
0306	TUBOMILLS	103000000523-0	Braceadeira Fica 1/49 Operativo	02/01/12	8.600	65.831,83	(7.826,51)	48.005,32
0306	TUBOMILLS	103000000541-1	Complemento - Braceadeira Fica 1/49	02/01/12	0	36.503,41	(5.171,40)	31.332,01
0306	TUBOMILLS	103000000543-1	Complemento - Braceadeira Fica 1/49	02/01/12	0	10.889,08	(1.501,33)	9.387,75
0306	TUBOMILLS	103000000544-1	Complemento - Braceadeira Fica 1/49	02/01/12	0	38.504,41	(5.171,40)	33.333,01
0306	TUBOMILLS	103000000554-1	Complemento - Braceadeira Fica 1/49	02/01/12	0	21.196,11	(3.002,79)	18.193,32
0306	TUBOMILLS	103000000555-1	Complemento - Braceadeira Fica 1/49	02/01/12	0	32.653,97	(4.654,31)	28.000,66
0306	TUBOMILLS	103000000556-1	Complemento - Braceadeira Fica 1/49	02/01/12	0	21.196,11	(3.002,79)	18.193,32
0306	TUBOMILLS	103000000557-1	Complemento - Braceadeira Fica 1/49	02/01/12	0	21.196,11	(3.002,79)	18.193,32
0306	TUBOMILLS	103000000558-1	Complemento - Braceadeira Fica 1/49	02/01/12	0	21.196,11	(3.002,79)	18.193,32
0306	TUBOMILLS	103000000559-1	Complemento - Braceadeira Fica 1/49	02/01/12	0	21.196,11	(3.002,79)	18.193,32
0306	TUBOMILLS	103000000847-1	Complemento - Macaco B/49	02/01/12	0	1.895,60	(249,22)	1.646,38
0306	TUBOMILLS	103000000850-1	Complemento - Macaco B/49	02/01/12	0	2.543,33	(360,34)	2.182,99
0306	TUBOMILLS	103000000848-1	Complemento - Placa de Base 10/49	02/01/12	0	2.326,85	(329,84)	1.997,01
0306	TUBOMILLS	103000000849-1	Complemento - Placa de Base 10/49	02/01/12	0	3.490,23	(494,45)	2.995,78
0306	TUBOMILLS	103000000852-1	Complemento - Placa de Base 10/49	02/01/12	0	2.763,16	(391,46)	2.371,70
0314	PISO DE ALUMINIO	103000000649-0	Tubo Galvanizado 3,00 x 48,30	02/01/12	5.338	72.109,64	(10.215,53)	61.894,11
0314	PISO DE ALUMINIO	103000000659-0	Piso Alumínio Modular 2,40	02/01/12	500	14.316,35	(2.028,15)	12.288,20
0314	PISO DE ALUMINIO	103000000642-0	Piso Comp. em Chapa Xadrez	02/01/12	400	10.632,66	(1.421,52)	9.211,14
0314	PISO DE ALUMINIO	103000000656-0	Piso Comp. em Chapa Xadrez	02/01/12	180	4.614,76	(638,69)	3.976,07
0314	PISO DE ALUMINIO	103000000656-0	Piso Comp. em Chapa Xadrez	02/01/12	200	5.016,44	(710,66)	4.305,78
0314	PISO DE ALUMINIO	103000000656-0	Piso Comp. em Chapa Xadrez	02/01/12	400	10.032,88	(1.421,32)	8.611,56
0314	PISO DE ALUMINIO	103000000656-0	Piso Comp. em Chapa Xadrez	02/01/12	260	24.078,67	(3.411,17)	20.667,50
0305	MILLSLOCK	103000002902-1	Desova - POSTE MILLSLOCK 2,00 (C)	31/01/12	0	2.201,20	(328,00)	1.873,20
0305	MILLSLOCK	103000002902-1	POSTE MILLSLOCK 2,00 (C)	31/01/12	2.187	99.609,89	(14.139,15)	85.470,74
0305	MILLSLOCK	103000002902-1	Desova - POSTE MILLSLOCK 2,00 (C)	31/01/12	0	1.878,30	(237,83)	1.640,47
0305	MILLSLOCK	103000002902-1	POSTE MILLSLOCK 2,00 (C)	31/01/12	1.800	72.642,00	(10.318,30)	62.323,70
0305	MILLSLOCK	103000002903-1	Desova - POSTE MILLSLOCK 2,60 (C)	31/01/12	0	1.050,48	(148,81)	901,67
0305	MILLSLOCK	103000002903-1	POSTE MILLSLOCK 2,60 (C)	31/01/12	800	45.561,04	(6.454,48)	39.106,56
0305	MILLSLOCK	103000002907-1	Desova - POSTE MILLSLOCK 2,60 (C)	31/01/12	0	1.281,52	(181,53)	1.099,99
0305	MILLSLOCK	103000002907-1	POSTE MILLSLOCK 2,60 (C)	31/01/12	1.000	55.591,02	(7.873,08)	47.717,94
0305	MILLSLOCK	103000002904-1	Desova - TRAVESSA MILLSLOCK 1,05 (C)	31/01/12	0	1.304,18	(184,76)	1.119,42
0305	MILLSLOCK	103000002904-1	TRAVESSA MILLSLOCK 1,05 (C)	31/01/12	2.600	68.583,70	(8.013,19)	60.570,51
0305	MILLSLOCK	103000002910-1	Desova - TRAVESSA MILLSLOCK 1,05 (C)	31/01/12	0	1.241,77	(175,09)	1.066,68
0305	MILLSLOCK	103000002910-1	TRAVESSA MILLSLOCK 1,05 (C)	31/01/12	3.600	84.217,06	(11.930,78)	72.286,28
0305	MILLSLOCK	103000002909-1	Desova - TRAVESSA MILLSLOCK 1,60 (C)	31/01/12	0	3.476,84	(492,41)	2.984,43
0305	MILLSLOCK	103000002909-1	TRAVESSA MILLSLOCK 1,60 (C)	31/01/12	4.291	207.454,69	(29.399,41)	178.055,28
0305	MILLSLOCK	103000002907-1	Desova - TRAVESSA MILLSLOCK 1,60 (C)	31/01/12	0	1.789,19	(254,69)	1.534,50
0305	MILLSLOCK	103000002907-1	TRAVESSA MILLSLOCK 1,60 (C)	31/01/12	2.200	78.037,64	(11.065,32)	66.972,32
0305	MILLSLOCK	103000002911-1	Desova - TRAVESSA MILLSLOCK 2,10 (C)	31/01/12	0	1.308,69	(185,53)	1.123,16
0305	MILLSLOCK	103000002911-1	TRAVESSA MILLSLOCK 2,10 (C)	31/01/12	1.424	58.788,60	(8.048,45)	50.740,15
0305	MILLSLOCK	103000002911-1	Desova - TRAVESSA MILLSLOCK 2,10 (C)	31/01/12	0	734,62	(104,06)	630,56
0305	MILLSLOCK	103000002912-1	Desova - TRAVESSA MILLSLOCK 2,10 (C)	31/01/12	800	31.857,21	(4.513,10)	27.344,11
0305	MILLSLOCK	103000002912-1	TRAVESSA MILLSLOCK 2,10 (C)	31/01/12	740	8.243,16	(1.167,78)	7.075,38
0305	MILLSLOCK	103000002910-1	Desova - DIAGONAL V. ML 1,05 X 1,60 (C)	31/01/12	0	228,84	(32,42)	196,42
0305	MILLSLOCK	103000002910-1	DIAGONAL V. ML 1,05 X 1,60 (C)	31/01/12	260	9.925,13	(1.409,09)	8.516,04
0305	MILLSLOCK	103000002913-1	Desova - DIAGONAL V. ML 1,80 X 1,60 (C)	31/01/12	0	244,63	(34,64)	209,99
0305	MILLSLOCK	103000002913-1	DIAGONAL V. ML 1,80 X 1,60 (C)	31/01/12	260	10.609,89	(1.603,06)	9.006,83
0305	MILLSLOCK	103000002913-1	Desova - DIAGONAL V. ML 1,80 X 1,60 (C)	31/01/12	0	284,35	(37,45)	246,90
0305	MILLSLOCK	103000002913-1	DIAGONAL V. ML 1,80 X 1,60 (C)	31/01/12	260	11.282,20	(1.624,24)	9.657,96
0305	MILLSLOCK	103000002915-1	Desova - DIAGONAL V. ML 1,80 X 2,00 (C)	31/01/12	0	418,69	(58,26)	360,43
0305	MILLSLOCK	103000002915-1	DIAGONAL V. ML 1,80 X 2,00 (C)	31/01/12	381	16.172,31	(2.274,42)	13.897,89
0305	MILLSLOCK	103000002917-1	Desova - DIAGONAL V. ML 1,80 X 2,00 (C)	31/01/12	0	532,62	(75,80)	456,82
0305	MILLSLOCK	103000002917-1	DIAGONAL V. ML 1,80 X 2,00 (C)	31/01/12	480	23.113,60	(3.274,43)	19.839,17
0305	MILLSLOCK	103000002922-1	Desova - DIAGONAL V. ML 2,1 X 1,60 (C)	31/01/12	0	282,70	(40,55)	242,15
0305	MILLSLOCK	103000002922-1	DIAGONAL V. ML 2,1 X 1,60 (C)	31/01/12	180	8.827,88	(1.136,19)	7.691,69
0305	MILLSLOCK	103000002924-1	Desova - DIAGONAL V. ML 2,1 X 1,60 (C)	31/01/12	0	288,94	(38,10)	250,84
0305	MILLSLOCK	103000002924-1	DIAGONAL V. ML 2,1 X 1,60 (C)	31/01/12	260	11.854,16	(1.652,42)	10.201,74
0305	MILLSLOCK	103000002913-1	Desova - DIAGONAL V. ML 2,1 X 2,00 (C)	31/01/12	0	378,62	(53,77)	324,85
0305	MILLSLOCK	103000002913-1	DIAGONAL V. ML 2,1 X 2,00 (C)	31/01/12	300	10.499,30	(1.331,89)	9.167,41
0305	MILLSLOCK	103000002925-1	Desova - DIAGONAL V. ML 2,1 X 2,00 (C)	31/01/12	0	587,53	(84,65)	502,88
0305	MILLSLOCK	103000002925-1	DIAGONAL V. ML 2,1 X 2,00 (C)	31/01/12	487	23.016,66	(3.871,38)	19.145,28
0305	MILLSLOCK	103000002926-1	Desova - DIAGONAL V. ML 2,40 X 1,60 (C)	31/01/12	0	284,07	(40,24)	243,83
0305	MILLSLOCK	103000002926-1	DIAGONAL V. ML 2,40 X 1,60 (C)	31/01/12	260	12.320,60	(1.745,40)	10.575,20
0305	MILLSLOCK	103000002928-1	Desova - DIAGONAL V. ML 2,40 X 1,60 (C)	31/01/12	0	303,61	(43,01)	260,60
0305	MILLSLOCK	103000002928-1	DIAGONAL V. ML 2,40 X 1,60 (C)	31/01/12	0	380,09	(53,64)	326,45
0305	MILLSLOCK	103000002928-1	Desova - DIAGONAL V. ML 2,40 X 2,00 (C)	31/01/12	20	1.096,99	(155,49)	941,50
0305	MILLSLOCK	103000002928-1	DIAGONAL V. ML 2,40 X 2,00 (C)	31/01/12	0	640,54	(89,76)	550,78
0305	MILLSLOCK	103000002928-1	Desova - DIAGONAL V. ML 2,40 X 2,00 (C)	31/01/12	487	27.780,62	(3.935,62)	23.845,00
0305	MILLSLOCK	103000002921-1	Desova - DIAGONAL V. ML 1,05 X 2,00 (C)	31/01/12	0	280,44	(41,99)	238,45
0305	MILLSLOCK	103000002915-0	DIAGONAL V. ML 1,60 X 2,00 (C)	31/01/12	174	7.932,32	(1.123,73)	6.808,59
0305	MILLSLOCK	103000002909-0	TRAVESSA INTERN MILLSLOCK 1,05	31/01/12	40	1.089,21	(154,30)	934,91
0306	TUBOMILLS	103000003026-0	Braceadeira 1/49 Oper	01/02/12	11.600	135.360,40	(18.040,05)	117.320,35

6286
97
P

Bens de Locação - SI

Data : 30.11.2013

Valores em Reais

Grupo	Descrição grupo	Código Imobilizado	Descrição do bem	Data aquisição	Quant	Custo de aquisição	Depreciação acumulada	Valor residual
0308	TUBOMILLS	103000003058-0	Bracadeira giratoria 249 c/paraf.	01/02/12	500	8.150,00	(820,00)	6.330,00
0308	TUBOMILLS	103000003062-0	Bracadeira 149 c/paraf.	11/02/12	11.000	135.300,00	(18.040,00)	117.260,00
0308	TUBOMILLS	103000003069-0	Bracadeira giratoria 249 c/paraf.	11/02/12	500	8.150,00	(820,00)	6.330,00
0308	TUBOMILLS	103000003043-0	Tubo Galvanizado 3,00 x 48,30	28/02/12	2.308	42.824,48	(5.883,28)	36.941,20
0308	TUBOMILLS	103000003049-0	Bracadeira 149 c/paraf.	28/02/12	11.000	135.300,00	(18.040,00)	117.260,00
0308	TUBOMILLS	103000003068-1	Frete Bracadeira 149 c/paraf.	28/02/12	0	1.388,00	(184,80)	1.203,20
0308	TUBOMILLS	103000003068-0	Bracadeira 149 c/paraf.	28/02/12	11.000	135.300,00	(18.040,00)	117.260,00
0308	TUBOMILLS	103000003012-1	Frete Bracadeira 149 c/paraf.	28/02/12	0	1.388,00	(184,80)	1.203,20
0308	TUBOMILLS	103000003012-0	Bracadeira 149 c/paraf.	28/02/12	11.000	135.300,00	(18.040,00)	117.260,00
0308	TUBOMILLS	103000003044-1	Frete Bracadeira giratoria 249 c/paraf.	28/02/12	0	84,00	(8,53)	75,47
0308	TUBOMILLS	103000003044-0	Bracadeira giratoria 249 c/paraf.	28/02/12	500	8.150,00	(820,00)	6.330,00
0308	TUBOMILLS	103000003048-0	Bracadeira giratoria 249 c/paraf.	28/02/12	500	8.150,00	(820,00)	6.330,00
0308	TUBOMILLS	103000003011-1	Frete Bracadeira giratoria 249 c/paraf.	28/02/12	0	84,00	(8,53)	75,47
0308	TUBOMILLS	103000003041-0	Bracadeira giratoria 249 c/paraf.	28/02/12	500	8.150,00	(820,00)	6.330,00
0308	TUBOMILLS	103000003216-1	Tubo Galvanizado 3,00 x 48,30 corral de preço NF 78	01/03/12	1	8.260,13	(1.032,52)	7.227,61
0308	TUBOMILLS	103000003216-0	Tubo Galvanizado 3,00 x 48,30	01/03/12	3.313	103.001,88	(12.987,73)	90.014,15
0308	TUBOMILLS	103000001074-0	Bracadeira 149 c/paraf.	01/03/12	11.000	135.300,00	(18.012,60)	118.287,40
0308	TUBOMILLS	103000001075-0	Bracadeira giratoria 249 c/paraf.	01/03/12	500	8.150,00	(788,75)	6.361,25
0308	Máq/mat e Equipamentos de Uso Próprio	103000001298-0	Molcontropisor MAM8	01/03/12	1	413,40	(61,55)	351,85
0308	TUBOMILLS	103000001453-0	Bracadeira 149 c/paraf.	12/03/12	11.000	135.300,00	(18.012,60)	118.287,40
0308	TUBOMILLS	103000001453-0	Bracadeira giratoria 249 c/paraf.	12/03/12	500	8.150,00	(788,75)	6.361,25
0308	TUBOMILLS	103000004071-0	Placa de Base 1049	18/03/12	2.400	13.200,00	(1.760,00)	11.440,00
0308	TUBOMILLS	103000001455-0	Bracadeira 149 c/paraf.	18/03/12	7.000	88.100,00	(18.782,50)	70.317,50
0308	TUBOMILLS	103000001456-0	Bracadeira giratoria 249 c/paraf.	18/03/12	1.500	18.450,00	(2.306,25)	16.143,75
0310	UP RIGHT	103000001448-1	Frete - Quadro Snap-out	31/03/12	0	4.626,80	(615,85)	4.010,95
0310	UP RIGHT	103000001448-0	Quadro Snap-out	31/03/12	74	60.675,01	(10.084,38)	50.590,63
0310	UP RIGHT	103000001442-1	Frete - POSTE SPAM DECK C/ 1/2 BRAC.	31/03/12	0	1.973,02	(248,83)	1.724,19
0310	UP RIGHT	103000001442-0	POSTE SPAM DECK C/ 1/2 BRAC	31/03/12	87	32.307,72	(4.038,47)	28.269,25
0310	UP RIGHT	103000001448-1	Frete - TERMINAL DO POSTE (COM PINO)	31/03/12	0	35,11	(4,39)	30,72
0310	UP RIGHT	103000001448-0	TERMINAL DO POSTE (COM PINO)	31/03/12	3	674,84	(71,87)	603,07
0310	UP RIGHT	103000001418-1	Frete - Base Alu/Steel Lateral	31/03/12	0	27,80	(3,48)	24,32
0310	UP RIGHT	103000001418-0	Base Alu/Steel Lateral	31/03/12	2	493,16	(58,20)	396,26
0310	UP RIGHT	103000001895-1	Frete - VIGA DUPLA ALUMINIO 3,049M	31/03/12	0	2.688,66	(338,08)	2.350,58
0310	UP RIGHT	103000001895-0	VIGA DUPLA ALUMINIO 3,049M	31/03/12	75	44.026,06	(6.503,23)	38.522,83
0310	UP RIGHT	103000001448-1	Frete - Travessa Horizontal 2,055m	31/03/12	0	441,57	(80,45)	361,12
0310	UP RIGHT	103000001438-1	Frete - PLATAFORMA SPAM DECK 5,054M	31/03/12	0	1.021,34	(132,80)	898,54
0310	UP RIGHT	103000001438-0	PLATAFORMA SPAM DECK 5,054M	31/03/12	12	17.335,83	(2.174,44)	15.221,09
0310	UP RIGHT	103000003884-1	Frete - TUBO DE ALUMINIO 5,195M	31/03/12	0	377,60	(47,20)	330,40
0310	UP RIGHT	103000003884-0	TUBO DE ALUMINIO 5,195M	31/03/12	29	6.153,16	(772,89)	5.410,25
0310	UP RIGHT	103000003887-1	Frete - PLATAFORMA SPAM DECK 3,346M	31/03/12	0	682,12	(88,82)	593,30
0310	UP RIGHT	103000003887-0	PLATAFORMA SPAM DECK 3,346M	31/03/12	10	11.333,35	(1.416,82)	9.916,53
0310	UP RIGHT	103000003891-1	Frete - TUBO DE ALUMINIO 3,485M	31/03/12	0	294,85	(38,85)	256,00
0310	UP RIGHT	103000003891-0	TUBO DE ALUMINIO 3,485M	31/03/12	26	4.828,08	(603,61)	4.224,47
0310	UP RIGHT	103000003892-1	Frete - TUBO DE ALUMINIO 6,24M	31/03/12	0	69,48	(8,88)	60,60
0310	UP RIGHT	103000003892-0	TUBO DE ALUMINIO 6,24M	31/03/12	5	1.137,05	(142,29)	994,76
0310	UP RIGHT	103000001420-1	Frete - E 2207 - 3800 SD3 900M X 450MM	31/03/12	0	3.876,03	(448,88)	3.427,15
0310	UP RIGHT	103000001420-0	E 2207 - 3800 SD3 900M X 450MM	31/03/12	48	68.840,27	(7.317,53)	61.522,74
0310	UP RIGHT	103000001423-1	Frete - E 2207 - 4500 SD4 500M X 490MM	31/03/12	0	3.922,73	(490,34)	3.432,39
0310	UP RIGHT	103000001423-0	E 2207 - 4500 SD4 500M X 490MM	31/03/12	48	64.233,73	(8.026,22)	56.207,51
0310	UP RIGHT	103000001424-1	Frete - E 2207 - 8400 SD 5,49M X 450MM	31/03/12	0	4.902,50	(612,62)	4.289,88
0310	UP RIGHT	103000001424-0	E 2207 - 8400 SD 5,49M X 450MM	31/03/12	48	80.278,43	(10.094,80)	70.183,63
0310	UP RIGHT	103000001374-1	Frete - E2201 3812 3,61M PDB	31/03/12	0	119,05	(14,93)	104,12
0310	UP RIGHT	103000001374-0	E2201 3812 3,61M PDB	31/03/12	8	1.057,79	(144,72)	1.173,02
0310	UP RIGHT	103000001377-1	Frete - E2201 4308 4,31 M PDB	31/03/12	0	124,50	(16,61)	117,89
0310	UP RIGHT	103000001377-0	E2201 4308 4,31 M PDB	31/03/12	3	2.292,42	(275,30)	1.927,12
0310	UP RIGHT	103000001427-1	Frete - E2201 4858 4,88 M PDB	31/03/12	0	160,81	(18,87)	132,94
0310	UP RIGHT	103000001427-0	E2201 4858 4,88 M PDB	31/03/12	8	2.421,14	(308,00)	2.113,14
0310	UP RIGHT	103000001430-1	Frete - E2201 4850 4,95 M PDB	31/03/12	0	165,10	(19,39)	135,71
0310	UP RIGHT	103000001430-0	E2201 4850 4,95 M PDB	31/03/12	8	2.839,59	(317,45)	2.522,14
0310	UP RIGHT	103000001434-1	Frete - E2201 5435 5,43 M PDB	31/03/12	0	339,28	(42,28)	297,00
0310	UP RIGHT	103000001434-0	E2201 5435 5,43 M PDB	31/03/12	16	5.539,26	(692,40)	4.846,86
0310	UP RIGHT	103000001375-1	Frete - E2201 201 6,20 PDB	31/03/12	0	422,66	(52,62)	370,04
0310	UP RIGHT	103000001375-0	E2201 201 6,20 PDB	31/03/12	15	6.486,85	(796,48)	5.690,37
0310	UP RIGHT	103000001381-1	Frete - E2201 6730 6,73 M PDB	31/03/12	0	447,14	(55,80)	391,34
0310	UP RIGHT	103000001381-0	E2201 6730 6,73 M PDB	31/03/12	18	7.321,28	(915,23)	6.406,05
0310	UP RIGHT	103000001373-1	Frete - E2108 4700 GUARDA CORPO 4,70M	31/03/12	0	1.134,48	(144,80)	1.019,68
0310	UP RIGHT	103000001373-0	E2108 4700 GUARDA CORPO 4,70M	31/03/12	99	18.898,34	(2.373,50)	16.524,84
0310	UP RIGHT	103000001380-1	Frete - E2201 5901 - 6,90M PDB	31/03/12	0	38,21	(4,80)	33,41
0310	UP RIGHT	103000001380-0	E2201 5901 - 6,90M PDB	31/03/12	2	642,09	(80,26)	561,83
0310	UP RIGHT	103000001378-1	Frete - E2201 4519 GUARDA CORPO 4,19M	31/03/12	0	1.025,12	(125,64)	899,48
0310	UP RIGHT	103000001378-0	E2201 4519 GUARDA CORPO 4,19M	31/03/12	91	16.458,52	(2.077,32)	14.381,20
0308	TUBOMILLS	103000001070-0	Bracadeira 149 c/paraf.	02/04/12	10.000	123.000,00	(14.380,00)	108.620,00
0308	TUBOMILLS	103000001180-0	Bracadeira 149 c/paraf.	02/04/12	3.800	22.980,00	(2.671,20)	20.308,80
0308	TUBOMILLS	103000001186-0	Bracadeira giratoria 249 c/paraf.	02/04/12	3.000	29.160,00	(3.402,00)	25.758,00
0308	TUBOMILLS	103000001437-0	Luna 349	02/04/12	1.433	18.281,60	(1.897,18)	16.384,42
0308	TUBOMILLS	103000001850-0	Placa de base 1049	02/04/12	2.000	11.640,00	(1.389,38)	10.250,62
0308	TUBOMILLS	103000001849-0	Placa de base 1049	02/04/12	1.700	8.350,00	(1.090,83)	7.259,17
0308	TUBOMILLS	103000001854-0	Bracadeira de Paraf	02/04/12	1.000	10.000,00	(1.188,87)	8.811,13

6287
88
9

Dens de Locação-31

Data : 30.11.2013

Valores em Real

Orçamento	Descrição grupo	Código Imobiliar	Descrição de bem	Data aquisição	Quant	Custo de aquisição	Depreciação acumulada	Valor residual
0308	TUBOMILLS	10300001858-1	Complemento Bracadeira de Perfil	03/04/12	0	3.000,00	(350,00)	2.650,00
0308	TUBOMILLS	10300001854-0	Bracadeira giratoria 2/18 lateral	04/04/12	3.600	30.051,20	(4.207,14)	25.844,06
0308	TUBOMILLS	10300001852-0	Bracadeira giratoria 2/18 lateral	04/04/12	3.600	34.020,00	(3.988,00)	30.032,00
0312	ACESSÓRIOS PARA ANDAIME	10300002221-1	Terminais de escada 0,60	13/04/12	78	1.034,68	(17,24)	1.017,44
0312	ACESSÓRIOS PARA ANDAIME	10300002224-0	RODAPE DE ALUMINIO 1,00M	30/04/12	121	1.363,01	(159,28)	1.203,73
0312	ACESSÓRIOS PARA ANDAIME	10300002240-0	RODAPE DE ALUMINIO 1,00M	30/04/12	40	648,63	(75,71)	572,92
0314	PISO DE ALUMINIO	10300002241-0	PISO COMPL. EM CHAPA XADREZ	30/04/12	360	5.910,35	(681,30)	5.229,05
0314	PISO DE ALUMINIO	10300002244-0	PISO COMPL. EM CHAPA XADREZ	30/04/12	600	45.785,60	(5.338,34)	40.447,26
0314	PISO DE ALUMINIO	10300002246-0	PISO COMPL. EM CHAPA XADREZ	30/04/12	180	11.441,44	(1.334,83)	10.106,61
0314	PISO DE ALUMINIO	103000024334-0	PISO COMPL. EM CHAPA XADREZ	30/04/12	785	58.351,34	(6.807,66)	51.543,68
0314	PISO DE ALUMINIO	103000024338-0	PISO COMPL. EM CHAPA XADREZ	30/04/12	376	28.003,63	(3.337,02)	24.666,61
0314	PISO DE ALUMINIO	103000024339-0	PISO COMPL. EM CHAPA XADREZ	30/04/12	550	41.951,88	(4.884,40)	37.067,48
0308	TUBOMILLS	10300002313-0	Bracadeira Giratoria 2/18	02/05/12	4.500	48.384,40	(6.022,81)	42.361,59
0308	TUBOMILLS	10300002313-0	Placa de Base 10x48	02/05/12	4.500	28.507,05	(3.094,76)	25.412,29
0308	TUBOMILLS	103000024118-0	Bracadeira Giratoria 2/18	31/05/12	3.000	11.247,00	(3.229,74)	8.017,26
0308	TUBOMILLS	103000024419-0	Placa de Base 10x48	31/05/12	2.000	11.243,00	(1.218,43)	10.024,57
3001	Imobilizado em andamento locação	001000000079-0	SI - produtos em elaboração	25/07/12	0	102.233,00		102.233,00
8805	Máquinas e Equipamentos de Uso Próprio	205000003904-0	Serra Rápidas portátil 220v marca LC1230	14/08/12	2	1.880,19	(139,51)	1.740,68
8805	Máquinas e Equipamentos de Uso Próprio	205000003906-0	Polítoras	14/08/12	1	1.089,12	(147,89)	941,23
8805	Máquinas e Equipamentos de Uso Próprio	205000003983-0	Carrinho Ascenda	17/09/12	2	11.000,00	(825,55)	10.174,45
8805	Máquinas e Equipamentos de Uso Próprio	205000003984-0	ITALIA MANUAL 2 T - ELEVACAO 3 M	08/11/12	1	708,12	(41,21)	666,91
0308	TUBOMILLS	10300002897-0	TUBO MILLS	28/11/12	20.083	286.454,95	(17.283,21)	269.171,74
1856	HABITAT	118000000178-0	PARAFUSADORA PNEUMÁTICA	03/12/12	6	8.218,52	(410,83)	7.807,69
1856	HABITAT	118000000180-0	PAINEL 2X2M	11/12/12	8	2.448,49	(122,42)	2.326,07
8805	Máquinas e Equipamentos de Uso Próprio	205000003963-0	Mesquina de Jateamento Pressurizado	13/12/12	0	594,65	(20,23)	574,42
8805	Máquinas e Equipamentos de Uso Próprio	205000004100-0	DEBUMIFICADOR DESIDRAT PLUS 7220	28/12/12	0	5.188,89	(509,44)	4.679,45
8805	Máquinas e Equipamentos de Uso Próprio	205000004116-0	QUINCHO MOTRIZ GM 30M P/3000R	28/12/12	0	5.440,60	(272,03)	5.168,57
0308	TUBOMILLS	103000029134-0	BRACADORA FIXA 149	31/12/12	0	79.225,45	(3.901,27)	75.324,18
8805	Máquinas e Equipamentos de Uso Próprio	205000003983-0	MOTOR ESMERAL	02/01/13	1	7.850,00	(119,17)	7.730,83
8805	Máquinas e Equipamentos de Uso Próprio	205000003982-0	COMPRESSOR CSI 208R/200 TRF.	02/01/13	1	118,68	(4,39)	114,29
8805	Máquinas e Equipamentos de Uso Próprio	205000003989-0	MACACO HIDRAULICO GARRAFA 22 C.I. 32700	02/01/13	1	3.630,00	(151,25)	3.478,75
8805	Máquinas e Equipamentos de Uso Próprio	205000003988-0	CHAVE DE RODA SETXAVADA (3032)	02/01/13	1	1.519,00	(63,25)	1.455,75
8805	Máquinas e Equipamentos de Uso Próprio	205000003985-0	CHAVE DE RODA SETXAVADA (3733)	02/01/13	1	35,21	(1,43)	33,78
0308	TUBOMILLS	10300002897-0	BRACADORA FIXA 149 COM PARAFUSO	02/01/13	1	35,27	(1,41)	33,86
0308	TUBOMILLS	10300002897-0	BRACADORA GIRATORIA 249 COM PARAFUSO	07/01/13	26.000	148.842,00	(2.229,29)	146.612,71
0308	TUBOMILLS	10300002897-0	BRACADORA GIRATORIA 249 COM PARAFUSO	07/01/13	4.000	23.406,00	(975,33)	22.430,67
8805	Máquinas e Equipamentos de Uso Próprio	205000003981-0	PLACA DA BASE 10x48	07/01/13	2.000	8.811,00	(375,46)	8.435,54
8805	Máquinas e Equipamentos de Uso Próprio	205000003984-0	MARFETA DE 8KG	07/01/13	1	679,26	(28,30)	650,96
8805	Máquinas e Equipamentos de Uso Próprio	205000003987-0	TORQUEMETRO TORCOFIX-X 20-200 NM ENCARRE 1/2	07/01/13	1	782,38	(31,28)	751,10
8805	Máquinas e Equipamentos de Uso Próprio	205000003988-0	FURADORA DE IMPACTO ENCARRE 1/2 680W PT	07/01/13	1	378,48	(16,44)	362,04
8805	Máquinas e Equipamentos de Uso Próprio	205000003989-0	CARRINHO FECHADO COM 3 GAVETAS REF. CR-58	07/01/13	1	1.430,03	(68,76)	1.361,27
8805	Máquinas e Equipamentos de Uso Próprio	205000003991-0	LAVADORA INDUSTRIAL 220V FERRO TRIF.	07/01/13	1	4.415,00	(350,83)	4.064,17
8805	Máquinas e Equipamentos de Uso Próprio	205000004001-0	RANCADA LINHA INFINITY	07/01/13	1	3.670,60	(148,78)	3.521,82
8805	Máquinas e Equipamentos de Uso Próprio	205000003997-0	ANALIZADOR A.O	18/01/13	2	1.807,84	(75,33)	1.732,51
8805	Máquinas e Equipamentos de Uso Próprio	205000003996-0	PROTADOR-CALIBRACAO GENE	18/01/13	2	2.335,08	(97,30)	2.237,78
8805	Máquinas e Equipamentos de Uso Próprio	205000003998-0	MALA DE FERRAMENTA	21/01/13	8	10.182,52	(241,77)	9.940,75
1856	HABITAT	118000000177-0	PAINEL 2X1M	21/02/13	3	2.422,43	(80,75)	2.341,68
1856	HABITAT	118000000179-0	FIXADORES	21/02/13	3	3.101,72	(103,39)	2.998,33
8805	Máquinas e Equipamentos de Uso Próprio	205000003867-0	CAIXA SEPARADORA DE AGUA E OLEO	28/02/13	2	10.878,00	(385,93)	10.492,07
8805	Máquinas e Equipamentos de Uso Próprio	205000003923-0	KIT DE MANDRIM TO	09/03/13	1	1.496,00	(97,40)	1.398,60
8805	Máquinas e Equipamentos de Uso Próprio	205000003861-1	Frete - Caixa Aramada NF 5795	21/03/13	1	2.700,00	(45,00)	2.655,00
8805	Máquinas e Equipamentos de Uso Próprio	205000003921-2	Frete - Caixa Aramada NF 535	21/03/13	1	1.150,00	(19,17)	1.130,83
8805	Máquinas e Equipamentos de Uso Próprio	205000003861-1	Caixa Aramada	21/03/13	50	67.324,28	(847,71)	66.476,57
1856	HABITAT	118000000181-0	Caixa Aramada	21/03/13	50	2.701,82	(180,12)	2.521,70
1856	HABITAT	118000000181-0	ANTA CAMBUCIA E	11/04/13	0	69.814,80	(1.185,59)	68.629,21
1856	HABITAT	118000000182-0	Panel Uso 2 x 2	11/04/13	0	11.181,05	(198,35)	10.982,70
1856	HABITAT	118000000183-0	Panel Quadrante 2 x 2	11/04/13	0	12.440,65	(207,35)	12.233,31
1856	HABITAT	118000000184-0	Panel Penetracao 2 x 2	11/04/13	0	7.941,68	(132,35)	7.809,33
1856	HABITAT	118000000185-0	Panel Penetracao Grande 2 x 2	11/04/13	0	8.263,01	(138,23)	8.124,78
1856	HABITAT	118000000186-0	Panel Penetracao 2x 1	11/04/13	0	7.941,58	(132,35)	7.809,23
1856	HABITAT	118000000187-0	Panel de Foga 2 x 2	11/04/13	0	1.387,63	(23,29)	1.364,34
1856	HABITAT	118000000188-0	Panel de Foga 2 x 1	11/04/13	3	2.085,63	(34,93)	2.050,70
1856	HABITAT	118000000189-0	Panel Uso 2 x 1	11/04/13	0	5.665,77	(97,76)	5.568,01
1856	HABITAT	118000000190-0	Panel Inseto 1 X 1	11/04/13	12	4.721,74	(78,20)	4.643,54
1856	HABITAT	118000000182-0	MCD - Panel Uso 2 x 2	11/04/13	0	4.082,89	(89,88)	3.993,01
1856	HABITAT	118000000193-0	MCD - Panel Penetracao 2 x 2	11/04/13	0	5.283,15	(88,22)	5.194,93
1856	HABITAT	118000000194-0	MCD - Panel Penetracao 2x2	11/04/13	0	3.970,79	(66,18)	3.904,61
1856	HABITAT	118000000195-0	MCD - Panel Uso 2 x 1	11/04/13	10	3.248,30	(56,15)	3.192,15
1856	HABITAT	118000000196-0	Panel Uso 1 x 1	11/04/13	0	3.454,07	(58,23)	3.395,84
1856	HABITAT	118000000197-0	Panel Penetracao 1 X 1	11/04/13	0	2.705,20	(46,89)	2.658,31
1856	HABITAT	118000000198-0	Panel FP Penetracao 2 x 2	11/04/13	0	6.531,51	(92,21)	6.439,30
1856	HABITAT	118000000199-0	Panel FP Quadrante 2 x 2	11/04/13	0	6.420,65	(107,01)	6.313,64
1856	HABITAT	118000000200-0	Panel FP Inseto 1 x 1	11/04/13	0	7.350,05	(122,30)	7.227,75
1856	HABITAT	118000000201-0	Panel FP Uso 2 x 1	11/04/13	6	2.433,28	(40,55)	2.392,73
1856	HABITAT	118000000202-0	Coletor & Prove de Fogo 2M	11/04/13	0	5.281,23	(88,18)	5.193,05
1856	HABITAT	118000000203-0		11/04/13	0	2.885,08	(44,42)	2.840,66

Handwritten signatures and initials at the bottom of the page.

6288
B
A

Bens de Locação - SI

Data: 30.11.2013

Valores em Reais

Grupo	Descrição grupo	Código Imobilizado	Descrição do bem	Data aquisição	Quant	Custo de aquisição	Depreciação acumulada	Valor residual
1856	HABITAT	11800000203-0	Protetor de Sábca	11/04/13	0	4.028,89	(87,11)	3.950,48
1856	HABITAT	11800000204-0	Panela FP Liso 1 x 1	11/04/13	0	180,35	(80,35)	100,00
1856	HABITAT	11800000205-0	OSM - UNDO DE DETECCAO DE GAS	11/04/13	0	3.820,83	(287,07)	3.533,76
1856	HABITAT	11800000206-0	VENTILADOR PNEUMATICO	11/04/13	0	17.224,47	(287,07)	16.937,40
1856	HABITAT	11800000207-0	ESPICHO 300 X 180 X 100	11/04/13	0	4.987,20	(78,28)	4.908,92
1856	HABITAT	11800000208-0	DUTO FLEXI 100MM	11/04/13	0	1.657,88	(27,48)	1.630,40
1856	HABITAT	11800000209-0	DUTO FLEXI 150MM	11/04/13	0	6.710,89	(111,85)	6.599,04
1856	HABITAT	11800000210-0	DUTO FLEXI 200MM	11/04/13	0	2.971,22	(24,64)	2.946,58
8908	TUBOMILLS	11800000211-0	PANEL PORTA COM FERNAS	11/04/13	0	2.505,89	(41,78)	2.464,11
0312	ACESSORIOS PARA ANDAIME	103000002997-0	BRACADEIRA DE PERFIL	11/04/13	0	7.227,04	(120,27)	7.106,77
0314	PISO DE ALUMINIO	103000002998-0	RODAPE DE ALUMINIO 2,00M	30/08/13	3.000	46.340,00	-	46.340,00
0314	PISO DE ALUMINIO	103000002999-0	PISO DE ALUMINIO - GE 850 - 1,05 COM ENCAIXE	30/08/13	280	2.232,80	-	2.232,80
0314	PISO DE ALUMINIO	103000003000-0	PISO DE ALUMINIO - GE 850 - 1,80 COM ENCAIXE	30/08/13	110	16.316,60	-	16.316,60
0314	PISO DE ALUMINIO	103000003001-0	PISO DE ALUMINIO - GE 850 - 2,10 COM ENCAIXE	30/08/13	899	73.881,88	-	73.881,88
8905	Máquinas e Equipamentos de Uso Próprio	205000004374-0	SERRA FITA P/ METAIS	30/08/13	224	28.628,60	-	28.628,60
8905	Máquinas e Equipamentos de Uso Próprio	205000004452-0	ESTUCADOR PET/PP P330	01/07/13	1	5.086,32	-	5.086,32
8905	Máquinas e Equipamentos de Uso Próprio	205000004453-0	SELADOR PET 5/8	31/07/13	0	440,00	-	440,00
3001	Imobilizado em andamento locação	205000004457-0	COM PINTURELESS JAGUAR 78/160 C/CARR	31/08/13	1	420,00	-	420,00
0308	TUBOMILLS	901000000284-0	Locação Andaime SI	31/08/13	1	32.804,83	-	32.804,83
0312	ACESSORIOS PARA ANDAIME	103000010383-0	BRACADEIRA DE PERFIL	31/08/13	0	60.830,83	-	60.830,83
0314	PISO DE ALUMINIO	103000010384-0	ESCALADA TERMINAL 415 - SI	30/08/13	200	750,00	-	750,00
0314	PISO DE ALUMINIO	103000010385-0	PISO DE ALUMINIO GE 850 2,70	30/08/13	20	1.681,50	-	1.681,50
0314	PISO DE ALUMINIO	103000010386-0	PISO DE ALUMINIO MODULAR 1,05M	30/08/13	1.785	217.966,35	-	217.966,35
0314	PISO DE ALUMINIO	103000010387-0	PISO DE ALUMINIO MODULAR 1,80M	30/08/13	120	8.971,40	-	8.971,40
0314	PISO DE ALUMINIO	103000010388-0	PISO DE ALUMINIO MODULAR 2,10M	30/08/13	3.014	276.102,85	-	276.102,85
0314	PISO DE ALUMINIO	103000010389-0	PISO DE ALUMINIO MODULAR 2,40M	30/08/13	2.830	264.966,70	-	264.966,70
0314	PISO DE ALUMINIO	103000010390-0	COMPLEMENTO PARA PISO EM CHAPA XADREZ	30/08/13	1.785	212.414,40	-	212.414,40
0314	PISO DE ALUMINIO	103000010391-0	COMPLEMENTO PARA PISO EM CHAPA XADREZ	30/08/13	402	4.916,40	-	4.916,40
0314	PISO DE ALUMINIO	103000010392-0	COMPLEMENTO PARA PISO EM CHAPA XADREZ	30/08/13	632	31.426,40	-	31.426,40
0314	PISO DE ALUMINIO	103000010393-0	COMPLEMENTO PARA PISO EM CHAPA XADREZ	30/08/13	248	11.953,60	-	11.953,60
0314	PISO DE ALUMINIO	103000010400-0	COMPLEMENTO PARA PISO EM CHAPA XADREZ	30/08/13	300	14.480,00	-	14.480,00
0314	PISO DE ALUMINIO	103000010401-0	COMPLEMENTO PARA PISO EM CHAPA XADREZ	30/08/13	600	24.100,00	-	24.100,00
0314	PISO DE ALUMINIO	103000010402-0	COMPLEMENTO PARA PISO EM CHAPA XADREZ	30/08/13	350	16.870,00	-	16.870,00
0314	PISO DE ALUMINIO	103000010403-0	COMPLEMENTO PARA PISO EM CHAPA XADREZ	30/08/13	288	14.363,60	-	14.363,60
0314	PISO DE ALUMINIO	103000010404-0	COMPLEMENTO PARA PISO EM CHAPA XADREZ	30/08/13	650	26.510,00	-	26.510,00
0348	ACESSOANDAIMENWEDECK	103000010405-0	COMPLEMENTO PARA PISO EM CHAPA XADREZ	30/08/13	71	3.422,20	-	3.422,20
0349	ACESSOANDAIMENWEDECK	103000010410-0	REDE DE TRABALHO 4X2 - 40MM	30/08/13	37	1.110,00	-	1.110,00
0349	ACESSOANDAIMENWEDECK	103000010411-0	REDE DE TRABALHO 4X2 - 40MM	30/08/13	16	11.592,00	-	11.592,00
0349	ACESSOANDAIMENWEDECK	103000010412-0	REDE DE CONTENÇÃO 5M - 60MM	30/08/13	18	1.013,36	-	1.013,36
0349	ACESSOANDAIMENWEDECK	103000010413-0	REDE DE CONTENÇÃO 6M - 60MM	30/08/13	10	10.212,00	-	10.212,00
0349	ACESSOANDAIMENWEDECK	103000010414-0	REDE DE CONTENÇÃO 10X2 - 60MM	30/08/13	10	633,35	-	633,35
0349	ACESSOANDAIMENWEDECK	103000010415-0	BRACADEIRA DE AMARRACAO 10X2 - 60MM	30/08/13	10	11.667,20	-	11.667,20
0349	ACESSOANDAIMENWEDECK	103000010416-0	BRACADEIRA DE AMARRACAO 1800	30/08/13	72	833,35	-	833,35
0349	ACESSOANDAIMENWEDECK	103000010420-0	BRACADEIRA DE AMARRACAO 1800	30/08/13	12	20.980,80	-	20.980,80
0349	ACESSOANDAIMENWEDECK	103000010421-0	BRACADEIRA DE AMARRACAO 800	30/08/13	6	760,02	-	760,02
0349	ACESSOANDAIMENWEDECK	103000010422-0	BRACADEIRA DE AMARRACAO 800	30/08/13	8	10.287,20	-	10.287,20
0349	ACESSOANDAIMENWEDECK	103000010423-0	BRACADEIRA DE AMARRACAO 450	30/08/13	4	508,68	-	508,68
0349	ACESSOANDAIMENWEDECK	103000010424-0	BRACADEIRA DE AMARRACAO 450	30/08/13	4	8.114,40	-	8.114,40
0349	ACESSOANDAIMENWEDECK	103000010425-0	HUB 4 WAY	30/08/13	3	508,68	-	508,68
0349	ACESSOANDAIMENWEDECK	103000010426-0	HUB 4 WAY	30/08/13	3	4.408,10	-	4.408,10
0349	ACESSOANDAIMENWEDECK	103000010427-0	HUB 4 WAY - 60 DEG	30/08/13	3	180,00	-	180,00
0349	ACESSOANDAIMENWEDECK	103000010428-0	HUB 4 WAY - 90 DEG	30/08/13	3	180,00	-	180,00
0349	ACESSOANDAIMENWEDECK	103000010429-0	BRACADEIRA COM OLHAL DE CIMENTO	30/08/13	3	5.184,30	-	5.184,30
0349	ACESSOANDAIMENWEDECK	103000010430-0	BRACADEIRA COM OLHAL DE CIMENTO	30/08/13	8	180,00	-	180,00
0349	ACESSOANDAIMENWEDECK	103000010431-0	CHAVE DE BA	30/08/13	6	2.877,30	-	2.877,30
0349	ACESSOANDAIMENWEDECK	103000010432-0	CHAVE DE BA	30/08/13	3	380,01	-	380,01
0349	ACESSOANDAIMENWEDECK	103000010433-0	ARRUELA DE BA	30/08/13	3	6.054,75	-	6.054,75
0349	ACESSOANDAIMENWEDECK	103000010434-0	ARRUELA DE BA	30/08/13	10	180,00	-	180,00
0349	ACESSOANDAIMENWEDECK	103000010435-0	PIACA DE PINO DE BA	30/08/13	10	1.811,25	-	1.811,25
0349	ACESSOANDAIMENWEDECK	103000010436-0	PIACA DE PINO DE BA	30/08/13	6	633,35	-	633,35
0349	ACESSOANDAIMENWEDECK	103000010437-0	CABO CATENARIO 1800 - 50M	30/08/13	6	6.127,20	-	6.127,20
0349	ACESSOANDAIMENWEDECK	103000010438-0	CABO CATENARIO 1800 - 60M	30/08/13	3	360,01	-	360,01
0349	ACESSOANDAIMENWEDECK	103000010439-0	ESLINGA 1980 - 2M	30/08/13	3	4.857,60	-	4.857,60
0349	ACESSOANDAIMENWEDECK	103000010440-0	ESLINGA 1980 - 2M	30/08/13	10	180,12	-	180,12
0349	ACESSOANDAIMENWEDECK	103000010441-0	OLHAL 2,0T	30/08/13	10	621,00	-	621,00
0349	ACESSOANDAIMENWEDECK	103000010442-0	OLHAL 2,0T	30/08/13	30	633,35	-	633,35
0349	ACESSOANDAIMENWEDECK	103000010443-0	TERMINAL 16MM	30/08/13	30	1.287,89	-	1.287,89
0349	ACESSOANDAIMENWEDECK	103000010444-0	TERMINAL 16MM	30/08/13	4	1.800,05	-	1.800,05
0349	ACESSOANDAIMENWEDECK	103000010445-0	ESLINGA 1980 - 3M	30/08/13	2	2.374,28	-	2.374,28
0349	ACESSOANDAIMENWEDECK	103000010446-0	ESLINGA 1980 - 3M	30/08/13	15	753,34	-	753,34
0349	ACESSOANDAIMENWEDECK	103000010447-0	ESLINGA DE CORRENTE	30/08/13	15	3.726,00	-	3.726,00
0349	ACESSOANDAIMENWEDECK	103000010448-0	ESLINGA DE CORRENTE	30/08/13	10	650,02	-	650,02
0349	ACESSOANDAIMENWEDECK	103000010449-0	OLHAL 4,728T	30/08/13	10	5.175,00	-	5.175,00
0349	ACESSOANDAIMENWEDECK	103000010450-0	OLHAL 4,728T	30/08/13	10	633,35	-	633,35
0349	ACESSOANDAIMENWEDECK	103000010451-0	OLHAL 3,26T	30/08/13	10	670,86	-	670,86
0349	ACESSOANDAIMENWEDECK	103000010452-0	OLHAL 3,26T	30/08/13	30	633,35	-	633,35
0349	ACESSOANDAIMENWEDECK	103000010453-0	BRACADEIRA T 310	30/08/13	30	1.040,18	-	1.040,18
0349	ACESSOANDAIMENWEDECK	103000010454-0	BRACADEIRA T 310	30/08/13	30	1.900,05	-	1.900,05
0349	ACESSOANDAIMENWEDECK	103000010455-0	BRACADEIRA T 310	30/08/13	30	4.140,00	-	4.140,00

6289
90
P

Bens de Locação - SI

Data : 30.11.2013

Valores em Reais

Grupo	Descrição grupo	Código Imobilizado	Descrição do bem	Data aquisição	Quant	Custo da aquisição	Depreciação acumulada	Valor residual
0349	ACESSO/ANDAIME/WEBDECK	103000010430-1	BRACADEIRA T Q10	30/09/13	30	1.800,05	-	1.800,05
0349	ACESSO/ANDAIME/WEBDECK	103000010437-0	TERMINAL 13MM	30/09/13	4	1.524,15	-	1.524,15
0349	ACESSO/ANDAIME/WEBDECK	103000010438-0	TERMINAL 13MM	30/09/13	4	253,34	-	253,34
0349	ACESSO/ANDAIME/WEBDECK	103000010438-0	MOSQUETAO DE REDE	30/09/13	1.000	12.868,80	-	12.868,80
0349	ACESSO/ANDAIME/WEBDECK	103000010438-0	MOSQUETAO DE CARGA	30/09/13	180	63.338,28	-	63.338,28
0349	ACESSO/ANDAIME/WEBDECK	103000010438-0	MOSQUETAO DE CARGA	30/09/13	180	8.714,70	-	8.714,70
0349	ACESSO/ANDAIME/WEBDECK	103000010440-0	ESTROPO 3M - 80KN	30/09/13	3	8.500,28	-	8.500,28
0349	ACESSO/ANDAIME/WEBDECK	103000010441-0	ESTROPO 3M - 80KN	30/09/13	3	2.425,71	-	2.425,71
0349	ACESSO/ANDAIME/WEBDECK	103000010441-0	CINTA 40K H	30/09/13	50	180,00	-	180,00
0349	ACESSO/ANDAIME/WEBDECK	103000010441-0	CINTA 40K H	30/09/13	50	11.802,60	-	11.802,60
0349	ACESSO/ANDAIME/WEBDECK	103000010442-0	ELO MESTRE 4,17	30/09/13	12	3.169,78	-	3.169,78
0349	ACESSO/ANDAIME/WEBDECK	103000010442-1	ELO MESTRE 4,17	30/09/13	12	638,39	-	638,39
0349	ACESSO/ANDAIME/WEBDECK	103000010443-0	ESTICADOR JJ 4,54T	30/09/13	12	760,02	-	760,02
0349	ACESSO/ANDAIME/WEBDECK	103000010443-1	ESTICADOR JJ 4,54T	30/09/13	4	4.188,80	-	4.188,80
0349	ACESSO/ANDAIME/WEBDECK	103000010444-0	BRACADEIRA BRACO TENSOR 18MM	30/09/13	2	253,34	-	253,34
0349	ACESSO/ANDAIME/WEBDECK	103000010444-1	BRACADEIRA BRACO TENSOR 18MM	30/09/13	2	1.781,18	-	1.781,18
0349	ACESSO/ANDAIME/WEBDECK	103000010445-0	TALHA 250X3 X 3M	30/09/13	2	128,67	-	128,67
0349	ACESSO/ANDAIME/WEBDECK	103000010445-1	TALHA 250X3 X 3M	30/09/13	2	1.118,00	-	1.118,00
0349	ACESSO/ANDAIME/WEBDECK	103000010446-0	TALHA 800X0 X 3M	30/09/13	2	128,67	-	128,67
0349	ACESSO/ANDAIME/WEBDECK	103000010446-1	TALHA 800X0 X 3M	30/09/13	2	2.061,79	-	2.061,79
0349	ACESSO/ANDAIME/WEBDECK	103000010448-0	GRORI 11MM - 800KG	30/09/13	2	128,67	-	128,67
0349	ACESSO/ANDAIME/WEBDECK	103000010448-1	GRORI 11MM - 800KG	30/09/13	8	2.201,38	-	2.201,38
0349	ACESSO/ANDAIME/WEBDECK	103000010448-1	GRORI 11MM - 800KG	30/09/13	8	508,68	-	508,68
0349	ACESSO/ANDAIME/WEBDECK	103000010448-1	ESTRIBO 5 DEGRÁUS	30/09/13	8	1.203,35	-	1.203,35
0349	ACESSO/ANDAIME/WEBDECK	103000010448-1	ESTRIBO 5 DEGRÁUS	30/09/13	8	508,68	-	508,68
0349	ACESSO/ANDAIME/WEBDECK	103000010449-0	PINO DE TRAVAMENTO	30/09/13	200	276,00	-	276,00
0349	ACESSO/ANDAIME/WEBDECK	103000010449-1	PINO DE TRAVAMENTO	30/09/13	200	12.667,05	-	12.667,05
0349	ACESSO/ANDAIME/WEBDECK	103000010450-0	COLAR 500MM	30/09/13	3	2.370,15	-	2.370,15
0349	ACESSO/ANDAIME/WEBDECK	103000010450-1	COLAR 500MM	30/09/13	3	180,00	-	180,00
0349	ACESSO/ANDAIME/WEBDECK	103000010451-0	TELA PERFURADA	30/09/13	4	2.277,00	-	2.277,00
0349	ACESSO/ANDAIME/WEBDECK	103000010451-1	TELA PERFURADA	30/09/13	4	253,34	-	253,34
1856	HABITAT	118000000212-1	GSM - UNIDADE DE DETECÇÃO DE GAS	30/09/13	2	614,27	-	614,27
1856	HABITAT	118000000213-0	VENTILADOR PNEUMÁTICO	30/09/13	2	6.127,81	-	6.127,81
1856	HABITAT	118000000213-1	VENTILADOR PNEUMÁTICO	30/09/13	2	614,27	-	614,27
1856	HABITAT	118000000214-0	PAINEL LISO 2x2	30/09/13	36	22.123,81	-	22.123,81
1856	HABITAT	118000000214-1	PAINEL LISO 2x2	30/09/13	36	11.056,89	-	11.056,89
1856	HABITAT	118000000218-0	PAINEL QUADRANTE 2 X 2	30/09/13	4	4.484,82	-	4.484,82
1856	HABITAT	118000000218-1	PAINEL QUADRANTE 2 X 2	30/09/13	4	1.228,65	-	1.228,65
1856	HABITAT	118000000218-0	PAINEL PENETRAÇÃO 2 X 2	30/09/13	4	3.024,39	-	3.024,39
1856	HABITAT	118000000218-1	PAINEL PENETRAÇÃO 2 X 2	30/09/13	4	1.228,65	-	1.228,65
1856	HABITAT	118000000217-0	PAINEL PENETRAÇÃO GRANDE 2 X 2	30/09/13	3	3.348,09	-	3.348,09
1856	HABITAT	118000000217-1	PAINEL PENETRAÇÃO GRANDE 2 X 2	30/09/13	3	821,43	-	821,43
1856	HABITAT	118000000218-0	PPO - PAINEL DE PENETRAÇÃO 1M 1X1	30/09/13	4	3.228,08	-	3.228,08
1856	HABITAT	118000000218-1	PPO - PAINEL DE PENETRAÇÃO 1M 1X1	30/09/13	4	1.228,65	-	1.228,65
1856	HABITAT	118000000218-0	PAINEL DE FUGA 2 X 2	30/09/13	4	2.458,21	-	2.458,21
1856	HABITAT	118000000218-1	PAINEL DE FUGA 2 X 2	30/09/13	4	1.228,65	-	1.228,65
1856	HABITAT	118000000220-1	PAINEL DE FUGA 2 X 1	30/09/13	0	921,41	-	921,41
1856	HABITAT	118000000221-0	PAINEL LISO 2 X 1	30/09/13	28	17.543,80	-	17.543,80
1856	HABITAT	118000000221-1	PAINEL LISO 2 X 1	30/09/13	28	8.598,88	-	8.598,88
1856	HABITAT	118000000222-0	PAINEL LISO TRANSLUCIDO 2X2	30/09/13	6	3.072,77	-	3.072,77
1856	HABITAT	118000000222-1	PAINEL LISO TRANSLUCIDO 2X2	30/09/13	6	1.835,68	-	1.835,68
1856	HABITAT	118000000223-0	PAINEL LUMPO 2X1	30/09/13	3	1.345,78	-	1.345,78
1856	HABITAT	118000000223-1	PAINEL LUMPO 2X1	30/09/13	3	921,41	-	921,41
1856	HABITAT	118000000224-0	MCD - PAINEL LISO 2X2	30/09/13	2	1.228,65	-	1.228,65
1856	HABITAT	118000000224-1	MCD - PAINEL LISO 2X2	30/09/13	2	614,27	-	614,27
1856	HABITAT	118000000225-0	MCD - PAINEL QUADRANTE 2 X 2	30/09/13	1	1.118,23	-	1.118,23
1856	HABITAT	118000000225-1	MCD - PAINEL QUADRANTE 2 X 2	30/09/13	1	307,18	-	307,18
1856	HABITAT	118000000227-0	MCD - PAINEL PENETRAÇÃO 2 X 2	30/09/13	2	614,27	-	614,27
1856	HABITAT	118000000228-0	MCD - PAINEL LISO 2 X 1	30/09/13	2	614,27	-	614,27
1856	HABITAT	118000000228-1	MCD - PAINEL LISO 2 X 1	30/09/13	2	1.892,94	-	1.892,94
1856	HABITAT	118000000229-0	PAINEL FP PENETRAÇÃO 2 X 2	30/09/13	2	614,27	-	614,27
1856	HABITAT	118000000229-1	PAINEL FP PENETRAÇÃO 2 X 2	30/09/13	6	4.811,84	-	4.811,84
1856	HABITAT	118000000230-0	PAINEL FP QUADRANTE 2 X 2	30/09/13	2	1.842,83	-	1.842,83
1856	HABITAT	118000000230-1	PAINEL FP QUADRANTE 2 X 2	30/09/13	2	2.781,47	-	2.781,47
1856	HABITAT	118000000231-0	PAINEL FP QUADRANTE 2 X 2	30/09/13	2	614,27	-	614,27
1856	HABITAT	118000000231-1	PAINEL DE FUGA (PE	30/09/13	3	921,41	-	921,41
1856	HABITAT	118000000232-0	PAINEL FP 2 X 1	30/09/13	5	7.795,05	-	7.795,05
1856	HABITAT	118000000232-1	PAINEL FP 2 X 1	30/09/13	5	1.538,89	-	1.538,89
1856	HABITAT	118000000233-0	CINTA CAMBUCLÉ	30/09/13	100	995,85	-	995,85
1856	HABITAT	118000000233-1	CINTA CAMBUCLÉ	30/09/13	100	30.713,96	-	30.713,96
1856	HABITAT	118000000234-0	COBERTOR A PROVA DE FOGO 2M	30/09/13	8	2.457,11	-	2.457,11
1856	HABITAT	118000000234-1	PROTECTOR DE SILICA 2M	30/09/13	8	2.457,11	-	2.457,11
0304	ELITE	103000010348-0	MÓDULO AIRLOCK C/PISO E PERNA	30/09/13	3	8.181,37	-	8.181,37
0304	ELITE	103000010348-1	MÓDULO AIRLOCK C/PISO E PERNA	30/09/13	3	821,41	-	821,41
8805	Máquinas e Equipamentos de Uso Próprio	205000004712-0	UXADERA	30/09/13	1	348,87	-	348,87
8001	Imobilizado em andamento locação	921000000100-0	P. 031A.0801 DI Loc Andamento Sit Transfer	30/09/13	0	91.185,31	-	91.185,31
0304	ELITE	103000010348-0	ESCALA MARINHEIRO ELITE	31/10/13	370	13.463,33	-	13.463,33
0304	ELITE	103000010348-1	POSTE D.50M	31/10/13	2.160	26,20	-	26,20

XLS

9

0290

92 P

Bens de Locação - SI

Data : 30.11.2013

Valores em Reais

Grupo	Descrição grupo	Código	Descrição do bem	Data aquisição	Quant	Custo de aquisição	Depreciação acumulada	Valor residual
0304	ELITE	103000010688-0	POSTE DE 0,70 M	31/10/13	135	16,82	-	16,82
0304	ELITE	103000010685-0	Poste 1,00	31/10/13	1.785	755,49	-	755,49
0304	ELITE	103000010689-0	DIAGONAL 1,05 X 2,00 EL. (CC)	31/10/13	668	6.330,58	-	6.330,58
0304	ELITE	103000010692-0	DIAGONAL 1,80 X 2,00 ML. (CC)	31/10/13	1.489	6.408,33	-	6.408,33
0304	ELITE	103000010717-0	TRAVESSA ESPECIAL 0,70	31/10/13	977	4.233,29	-	4.233,29
0305	MILLSLOCK	103000010696-0	POSTE ML 0,60 SEM ESPIGA (MM)	31/10/13	843	4.081,83	-	4.081,83
0305	MILLSLOCK	103000010698-0	POSTE ML 0,60 COM ESPIGA (MM)	31/10/13	377	1.833,62	-	1.833,62
0305	MILLSLOCK	103000010699-0	POSTE MILLSLOCK 1,00 (MM)	31/10/13	402	1.741,64	-	1.741,64
0305	MILLSLOCK	103000010692-0	POSTE MILLSLOCK 1,60 (MM)	31/10/13	780	3.457,69	-	3.457,69
0305	MILLSLOCK	103000010693-0	POSTE MILLSLOCK 2,00 (MM)	31/10/13	1.583	7.287,34	-	7.287,34
0305	MILLSLOCK	103000010695-0	POSTE MILLSLOCK 3,00 (MM)	31/10/13	1.351	5.853,81	-	5.853,81
0305	MILLSLOCK	103000010697-0	POSTE ML 0,60 COM ESPIGA (C)	31/10/13	1.178	5.095,54	-	5.095,54
0305	MILLSLOCK	103000010698-0	POSTE MILLSLOCK 1,00 (C)	31/10/13	28	168,88	-	168,88
0305	MILLSLOCK	103000010699-0	POSTE MILLSLOCK 1,60 (C)	31/10/13	2.314	48.611,06	-	48.611,06
0305	MILLSLOCK	103000010701-0	POSTE MILLSLOCK 3,00	31/10/13	50	87.210,84	-	87.210,84
0305	MILLSLOCK	103000010720-0	TRAVESSA MILLSLOCK 1,05 (MM)	31/10/13	8.953	295.280,73	-	295.280,73
0305	MILLSLOCK	103000010722-0	TRAVESSA MILLSLOCK 1,80 (MM)	31/10/13	8.251	361.129,28	-	361.129,28
0305	MILLSLOCK	103000010726-0	TRAVESSA MILLSLOCK 2,10 (MM)	31/10/13	1.863	6.505,57	-	6.505,57
0305	MILLSLOCK	103000010728-0	TRAVESSA MILLSLOCK 2,40 (MM)	31/10/13	6.592	28.172,85	-	28.172,85
0305	MILLSLOCK	103000010723-0	TRAVESSA MILLSLOCK 1,05 (C)	31/10/13	6.695	29.892,96	-	29.892,96
0305	MILLSLOCK	103000010724-0	TRAVESSA MILLSLOCK 1,80 (C)	31/10/13	1.687	68.281,88	-	68.281,88
0305	MILLSLOCK	103000010726-0	TRAVESSA MILLSLOCK 2,10 (C)	31/10/13	17.328	275.538,20	-	275.538,20
0305	MILLSLOCK	103000010727-0	TRAVESSA MILLSLOCK 2,40 (C)	31/10/13	2.858	84.178,06	-	84.178,06
0305	MILLSLOCK	103000010713-0	Travessa Dupla 2,40 (C)	31/10/13	10.248	237.021,18	-	237.021,18
0305	MILLSLOCK	103000010721-0	TRAVESSA MILLSLOCK 1,80 (C)	31/10/13	10.482	278.410,71	-	278.410,71
0305	MILLSLOCK	103000010718-0	TRAVESSA MILLSLOCK 0,70 (C)	31/10/13	64	2.694,90	-	2.694,90
0305	MILLSLOCK	103000010630-0	DIAGONAL V.ML 1,05 X 1,00 (MM)	31/10/13	180	849,26	-	849,26
0305	MILLSLOCK	103000010631-0	DIAGONAL V.ML 1,05 X 1,50 (MM)	31/10/13	12	62,00	-	62,00
0305	MILLSLOCK	103000010632-0	DIAGONAL V.ML 1,05 X 2,00 (MM)	31/10/13	74	320,84	-	320,84
0305	MILLSLOCK	103000010633-0	DIAGONAL V.ML 1,80 X 1,00 (MM)	31/10/13	217	840,25	-	840,25
0305	MILLSLOCK	103000010634-0	DIAGONAL V.ML 1,80 X 1,50 (MM)	31/10/13	85	281,64	-	281,64
0305	MILLSLOCK	103000010635-0	DIAGONAL V.ML 1,80 X 2,00 (MM)	31/10/13	391	1.694,18	-	1.694,18
0305	MILLSLOCK	103000010636-0	DIAGONAL V.ML 2,10 X 1,00 (MM)	31/10/13	1.109	4.800,90	-	4.800,90
0305	MILLSLOCK	103000010637-0	DIAGONAL V.ML 2,10 X 1,50 (MM)	31/10/13	770	3.336,37	-	3.336,37
0305	MILLSLOCK	103000010638-0	DIAGONAL V.ML 2,10 X 2,00 (MM)	31/10/13	50	210,85	-	210,85
0305	MILLSLOCK	103000010639-0	DIAGONAL V.ML 2,40 X 1,00 (MM)	31/10/13	502	2.808,43	-	2.808,43
0305	MILLSLOCK	103000010640-0	DIAGONAL V.ML 2,40 X 1,50 (MM)	31/10/13	1.231	5.333,85	-	5.333,85
0305	MILLSLOCK	103000010641-0	DIAGONAL V.ML 2,40 X 2,00 (MM)	31/10/13	283	1.068,23	-	1.068,23
0305	MILLSLOCK	103000010642-0	DIAGONAL V.ML 1,05 X 1,00 (C)	31/10/13	128	554,62	-	554,62
0305	MILLSLOCK	103000010643-0	DIAGONAL V.ML 1,05 X 1,50 (C)	31/10/13	417	1.835,45	-	1.835,45
0305	MILLSLOCK	103000010644-0	DIAGONAL V.ML 1,05 X 2,00 (C)	31/10/13	208	23.843,36	-	23.843,36
0305	MILLSLOCK	103000010645-0	DIAGONAL V.ML 1,80 X 1,00 (C)	31/10/13	3.177	60.832,06	-	60.832,06
0305	MILLSLOCK	103000010646-0	DIAGONAL V.ML 1,80 X 1,50 (C)	31/10/13	481	17.730,21	-	17.730,21
0305	MILLSLOCK	103000010647-0	DIAGONAL V.ML 1,80 X 2,00 (C)	31/10/13	276	32.187,67	-	32.187,67
0305	MILLSLOCK	103000010648-0	DIAGONAL V.ML 2,10 X 1,00 (C)	31/10/13	248	7.837,60	-	7.837,60
0305	MILLSLOCK	103000010649-0	DIAGONAL V.ML 2,10 X 1,50 (C)	31/10/13	1.153	48.840,65	-	48.840,65
0305	MILLSLOCK	103000010650-0	DIAGONAL V.ML 2,40 X 1,00 (C)	31/10/13	248	7.837,60	-	7.837,60
0305	MILLSLOCK	103000010651-0	DIAGONAL V.ML 2,40 X 1,50 (C)	31/10/13	822	36.596,69	-	36.596,69
0305	MILLSLOCK	103000010652-0	DIAGONAL ML 1,05 X 1,05 (MM)	31/10/13	681	3.200,53	-	3.200,53
0305	MILLSLOCK	103000010653-0	DIAGONAL ML 1,05 X 1,50 (MM)	31/10/13	1.783	60.518,02	-	60.518,02
0305	MILLSLOCK	103000010654-0	DIAGONAL ML 1,05 X 2,00 (MM)	31/10/13	116	502,62	-	502,62
0305	MILLSLOCK	103000010655-0	DIAGONAL ML 1,80 X 1,80 (MM)	31/10/13	182	831,85	-	831,85
0305	MILLSLOCK	103000010656-0	DIAGONAL ML 1,80 X 2,00 (MM)	31/10/13	121	524,28	-	524,28
0305	MILLSLOCK	103000010657-0	DIAGONAL ML 2,10 X 2,00 (MM)	31/10/13	51	264,31	-	264,31
0305	MILLSLOCK	103000010658-0	DIAGONAL ML 2,40 X 2,00 (MM)	31/10/13	653	2.285,12	-	2.285,12
0305	MILLSLOCK	103000010659-0	DIAGONAL ML 2,40 X 2,40 (MM)	31/10/13	241	1.057,24	-	1.057,24
0305	MILLSLOCK	103000010660-0	DIAGONAL ML 1,80 X 2,40 (C)	31/10/13	32	138,85	-	138,85
0305	MILLSLOCK	103000010661-0	G Millslock (C)	31/10/13	30	4,33	-	4,33
0305	MILLSLOCK	103000010662-0	G Millslock (C) duplo	31/10/13	2.100	786,56	-	786,56
0305	MILLSLOCK	103000010663-0	RAO FRANCESA MILLSLOCK 0,40X0	31/10/13	2.405	8.383,67	-	8.383,67
0305	MILLSLOCK	103000010664-0	RAO FRANCESA MILLSLOCK 0,60X0	31/10/13	18	20.417,37	-	20.417,37
0305	MILLSLOCK	103000010665-0	TRAV INTERM MIL PRANCHAO 1,00	31/10/13	10	43,33	-	43,33
0305	MILLSLOCK	103000010666-0	TRAV INTERM MIL PRANCHAO 1,80	31/10/13	777	28.278,49	-	28.278,49
0305	MILLSLOCK	103000010667-0	TRAV INTERM MIL PRANCHAO 2,10	31/10/13	1.682	6.826,05	-	6.826,05
0305	MILLSLOCK	103000010668-0	TRAV INTERM MIL PRANCHAO 2,40	31/10/13	1.081	4.683,91	-	4.683,91
0305	MILLSLOCK	103000010669-0	Escada de acesso	31/10/13	1.737	7.828,32	-	7.828,32
0305	MILLSLOCK	103000010670-0	RODAPÉ 1149 FERRO FINO	31/10/13	79	8.858,52	-	8.858,52
0305	MILLSLOCK	103000010671-0	RODAPÉ 1149 BARRILHA STALON	31/10/13	135	13.820,63	-	13.820,63
0305	MILLSLOCK	103000010672-0	Micaco 649	31/10/13	668	23.921,28	-	23.921,28
0305	MILLSLOCK	103000010673-0	BRACADEIRA GALVANIZ. ANGLUO RETO 48/48	31/10/13	3.780	78.342,82	-	78.342,82
0305	MILLSLOCK	103000010674-0	Rodapé 2,40	31/10/13	33.828	338,28	-	338,28
0305	MILLSLOCK	103000010675-0	Rodapé 3,00m - A	31/10/13	6.843	178.378,35	-	178.378,35
0305	MILLSLOCK	103000010683-0	TRAVESSA 3,00M ALUMINICO	31/10/13	10	839,05	-	839,05
0305	MILLSLOCK	103000010684-0	PLATAFORMA 3,00X0,60 FECHADO	31/10/13	1	188,50	-	188,50
0305	MILLSLOCK	103000010685-0		31/10/13	90	46.104,88	-	46.104,88

Handwritten signature or initials.

Handwritten mark.

Handwritten mark.

Handwritten mark.

929

Dados de Locação - SI

Data : 30.11.2015

Valores em Reais

Grupo	Descrição grupo	Código Imobilizado	Descrição do bem	Data aquisição	Quant	Custo de aquisição	Depreciação acumulada	Valor residual
0310	UP RIGHT	103000010701-0	POSTE SPAN DECK C/ 1/2 BRAC.	31/10/13	1	301,31	-	301,31
0310	UP RIGHT	103000010718-0	TRAVESSA DE 2,005M X (B/E)	31/10/13	170	2.635,68	-	2.635,68
0310	UP RIGHT	103000010849-0	Frela - Base Aluminio Vertical	31/10/13	2	258,70	-	258,70
0310	UP RIGHT	103000010808-0	BRACADEIRA FIXA UP RIGHT	31/10/13	8	353,81	-	353,81
0310	UP RIGHT	103000010704-0	POSTE P.G. CONPO UP RIGHT	31/10/13	45	6.650,88	-	6.650,88
0310	UP RIGHT	103000010541-0	DIAGONAL VERTICAL C/ 1/2 BRAC.	31/10/13	63	12.153,75	-	12.153,75
0310	UP RIGHT	103000010702-0	POSTE SUPERIOR UP RIGHT/PRAM	31/10/13	8	810,26	-	810,26
0310	UP RIGHT	103000010543-0	E2201 8455 5.43 M PCB	31/10/13	8	2.354,19	-	2.354,19
0312	ACESSORIOS PARA ANDAIME	103000010644-0	E2201 8901 - 6 BOM PCB	31/10/13	14	3.820,29	-	3.820,29
0312	ACESSORIOS PARA ANDAIME	103000010707-0	RODAPE TELES. 0,75 CH.GAL	31/10/13	22	85,32	-	85,32
0312	ACESSORIOS PARA ANDAIME	103000010603-0	1/2 Bracadeira para rodape	31/10/13	6.050	119.249,14	-	119.249,14
0312	ACESSORIOS PARA ANDAIME	103000010848-0	Escada G. Corpo p/Elite 1,0M	31/10/13	389	9.789,69	-	9.789,69
0312	ACESSORIOS PARA ANDAIME	103000010647-0	Escada G. Corpo p/Elite 1,5M	31/10/13	20	803,23	-	803,23
0312	ACESSORIOS PARA ANDAIME	103000010858-0	Meia Bracadeira de Mão	31/10/13	4.583	21.732,54	-	21.732,54
0312	ACESSORIOS PARA ANDAIME	103000010705-0	RODAPE REGULAVEL ALUM 1,60/2 M	31/10/13	3.049	19.188,15	-	19.188,15
0314	PISO DE ALUMINIO	103000010643-0	PISO DE ALUMINIO MM 1,00	31/10/13	3.688	19.879,60	-	19.879,60
0314	PISO DE ALUMINIO	103000010848-0	PISO DE ALUMINIO MM 1,60	31/10/13	172	745,27	-	745,27
0314	PISO DE ALUMINIO	103000010965-0	PISO DE ALUMINIO MM 1,80	31/10/13	165	6.484,84	-	6.484,84
0314	PISO DE ALUMINIO	103000010880-0	Piso de Alumínio 2,00	31/10/13	15	64,69	-	64,69
0314	PISO DE ALUMINIO	103000010968-0	PISO DE ALUMINIO MM 2,20	31/10/13	68	64,69	-	64,69
0314	PISO DE ALUMINIO	103000010689-0	PISO DE ALUMINIO MM 2,40	31/10/13	100	3.693,52	-	3.693,52
0314	PISO DE ALUMINIO	103000010670-0	PISO DE ALUMINIO MM 2,60	31/10/13	595	433,29	-	433,29
0314	PISO DE ALUMINIO	103000010671-0	PISO DE ALUMINIO MM 2,80	31/10/13	49	1.711,81	-	1.711,81
0314	PISO DE ALUMINIO	103000010672-0	PISO DE ALUMINIO MM 3,00	31/10/13	1	212,31	-	212,31
0314	PISO DE ALUMINIO	103000010673-0	PISO DE ALUMINIO MM 3,20	31/10/13	1	4,33	-	4,33
0314	PISO DE ALUMINIO	103000010674-0	PISO DE ALUMINIO MM 3,60	31/10/13	6	21,66	-	21,66
0314	PISO DE ALUMINIO	103000010675-0	PISO DE ALUMINIO MM 3,70	31/10/13	118	511,29	-	511,29
0314	PISO DE ALUMINIO	103000010676-0	PISO DE ALUMINIO MM 3,70	31/10/13	99	429,66	-	429,66
0314	PISO DE ALUMINIO	103000010678-0	PISO DE ALUMINIO MM 3,80	31/10/13	8	34,69	-	34,69
0314	PISO DE ALUMINIO	103000010677-0	PISO DE ALUMINIO MM 4,00	31/10/13	8	34,69	-	34,69
0314	PISO DE ALUMINIO	103000010678-0	Piso de Alumínio MM 4,50	31/10/13	10	43,33	-	43,33
0314	PISO DE ALUMINIO	103000010679-0	PISO DE ALUMINIO MM 4,50	31/10/13	32	2.837,65	-	2.837,65
0314	PISO DE ALUMINIO	103000010684-0	PISO DE ALUMINIO MM 4,70	31/10/13	15	64,69	-	64,69
0314	PISO DE ALUMINIO	103000010684-0	PISO DE ALUMINIO MM 1,05	31/10/13	182	831,03	-	831,03
0314	PISO DE ALUMINIO	103000010667-0	PISO DE ALUMINIO MM 2,10	31/10/13	1.405	6.097,79	-	6.097,79
0314	PISO DE ALUMINIO	103000010682-0	Piso de Alumínio GSE 4,20	31/10/13	20	283,75	-	283,75
0314	PISO DE ALUMINIO	103000010681-0	Piso de Alumínio Modular 2,40	31/10/13	3.992	422.980,89	-	422.980,89
0314	PISO DE ALUMINIO	103000010968-0	PISO ALUMINIO MODULAR 2,70	31/10/13	37	1.742,53	-	1.742,53
0316	PISO METALICO	103000010535-0	PISO COMPL. EM CHAPA XADREZ	31/10/13	7.281	383.099,84	-	383.099,84
0316	PISO METALICO	103000010680-0	Piso Metalico 1,00	31/10/13	683	28.607,03	-	28.607,03
0316	PISO METALICO	103000010581-0	Piso Metalico 1,50	31/10/13	29	230,25	-	230,25
0316	PISO METALICO	103000010582-0	Piso Metalico 2,40	31/10/13	5	41,25	-	41,25
0318	ANDAIME DE QUADRO	103000010542-0	Detalhado de estrutura	31/10/13	13	107,25	-	107,25
0318	ANDAIME DE QUADRO	103000010552-0	Guarda Corpo Andaime 2,00	31/10/13	73	298,27	-	298,27
0327	ACESSORIO DE ESCORAS	105000027848-0	Fornado Duplo - 6'	31/10/13	124	1.000,88	-	1.000,88
1850	HABITAT	118000000272-0	Piso Flex 100mm	31/10/13	159	654,81	-	654,81
1850	HABITAT	118000000273-0	Carro Rolante 300mm	31/10/13	22	11.790,83	-	11.790,83
1850	HABITAT	118000000274-0	ESPICHO 300 X 180 X 100	31/10/13	51	272,83	-	272,83
1850	HABITAT	118000000271-0	CINTA CAMBUCKLE	31/10/13	9	898,30	-	898,30
1850	HABITAT	118000000282-0	MANOMETRO COM TUBO	31/10/13	312	781,30	-	781,30
1850	HABITAT	118000000283-0	PAINEL DE FLUJA TRANSLUCIDO 2X2	31/10/13	14	49,01	-	49,01
1850	HABITAT	118000000288-0	Painel de Penetracao 2x2	31/10/13	1	649,79	-	649,79
1850	HABITAT	118000000285-0	PAINEL DE PENETRACAO 2 X 1	31/10/13	5	2.045,21	-	2.045,21
1850	HABITAT	118000000290-0	PAINEL FP PENETRACAO 2 X 2	31/10/13	1	422,82	-	422,82
1850	HABITAT	118000000286-0	PAINEL PENETRACAO DE 1M 1X1	31/10/13	6	6.423,21	-	6.423,21
1850	HABITAT	118000000284-0	Painel de Injeção 1M 1x1	31/10/13	1	318,34	-	318,34
1850	HABITAT	118000000283-0	PAINEL LISO 1M 1X1	31/10/13	9	1.822,99	-	1.822,99
1850	HABITAT	118000000289-0	Painel FP Liso 2x2	31/10/13	11	1.841,66	-	1.841,66
1850	HABITAT	118000000288-0	PAINEL PORTA COM PERNAS	31/10/13	9	8.989,20	-	8.989,20
1850	HABITAT	118000000291-0	Painel FP Quadrante 2x2	31/10/13	2	2.471,83	-	2.471,83
1850	HABITAT	118000000292-0	PAINEL FP QUADRANTE 2X2	31/10/13	4	3.231,89	-	3.231,89
1850	HABITAT	118000000291-0	GOU - UNID. DE DETECCAO DE GAS	31/10/13	1	680,83	-	680,83
1850	HABITAT	118000000300-0	VCQ - PAINEL LISO 2X2	31/10/13	7	39.441,74	-	39.441,74
1850	HABITAT	118000000301-0	VCQ - PAINEL QUADRANTE 2X2	31/10/13	1	347,63	-	347,63
1850	HABITAT	118000000304-0	INVENTURI 150 MM	31/10/13	1	537,38	-	537,38
1850	HABITAT	118000000287-0	PAINEL PENETRACAO GRANDE 2X2	31/10/13	1	16,02	-	16,02
1850	HABITAT	118000000277-0	Fita Foco Retroluxa	31/10/13	12	15.092,69	-	15.092,69
1850	HABITAT	118000000278-0	Fita de Detecção	31/10/13	4	144,73	-	144,73
1850	HABITAT	118000000278-0	Fita ID Externa	31/10/13	8	89,11	-	89,11
1850	HABITAT	118000000279-0	Fita ID Supply	31/10/13	10	128,82	-	128,82
1850	HABITAT	118000000280-0	FLUIDO DO MANOMETRO - LITRO	31/10/13	12	155,01	-	155,01
1850	HABITAT	118000000303-0	VELCRO AUTO ADESIVO MACHO	31/10/13	3	13,00	-	13,00
1850	HABITAT	118000000302-0	Velcro Auto Adesivo Femea	31/10/13	11	854,11	-	854,11
1850	HABITAT	118000000287-0	PAINEL ESPECIAL DE TETO	31/10/13	10	860,53	-	860,53
1850	HABITAT	118000000289-0	PAINEL OPACO 2 X 2	31/10/13	5	21,68	-	21,68
1850	HABITAT	118000000294-0	PAINEL OPACO 2 X 1	31/10/13	4	17,33	-	17,33
1850	HABITAT	118000000298-0	PAINEL FP LISO 1X1	31/10/13	6	17,33	-	17,33
1850	HABITAT	118000000298-0	SINALIZADOR GOU	31/10/13	6	788,44	-	788,44
1855	HABITAT	118000000298-0	SINALIZADOR GOU	31/10/13	6	3.828,02	-	3.828,02

Atx

11

11

11

6092
93A

Bens de Locação - 51

Data : 30.11.2013

Valores em Reais

Grupo	Descrição grupo	Código Imobilizado	Descrição do bem	Data aquisição	Quant	Custo de aquisição	Depreciação acumulada	Valor residual
8805	Máquinas e Equipamentos de Uso Próprio	20500004733-0	CAIXA ARAMADA PEQUENA	31/10/13	42	48.612,44	-	48.612,44
8805	Máquinas e Equipamentos de Uso Próprio	20500004733-1	CAIXA ARAMADA PEQUENA	31/10/13	42	8.748,84	-	8.748,84
8805	Máquinas e Equipamentos de Uso Próprio	20500004734-0	CAIXA ARAMADA PEQUENA	31/10/13	6	8.878,88	-	8.878,88
8805	Máquinas e Equipamentos de Uso Próprio	20500004734-1	CAIXA ARAMADA PEQUENA	31/10/13	6	1.285,45	-	1.285,45
0309	TUBCHILLS	103000011024-0	BRACADEIRA DE PERFIL	30/11/13	800	12.758,00	-	12.758,00
0309	TUBCHILLS	103000011025-0	BRACADEIRA DE PERFIL	30/11/13	1.400	22.343,00	-	22.343,00
0309	TUBCHILLS	103000011026-0	BRACADEIRA DE PERFIL	30/11/13	300	4.788,00	-	4.788,00
0312	ACESSÓRIOS PARA ANDAIME	103000011027-0	ESCALADA O CORPO MEIUTE	30/11/13	500	60.095,00	-	60.095,00
0312	ACESSÓRIOS PARA ANDAIME	103000011027-0	ESCALADA O CORPO MEIUTE	30/11/13	500	60.095,00	-	60.095,00
0314	PISO DE ALUMINIO	103000011078-0	PISO DE ALUMINIO GE 858 2,70	30/11/13	16	1.891,41	-	1.891,41
0314	PISO DE ALUMINIO	103000011078-0	PISO DE ALUMINIO MODULAR 1,05M	30/11/13	300	18.883,82	-	18.883,82
0314	PISO DE ALUMINIO	103000011078-0	PISO DE ALUMINIO MODULAR 1,80M	30/11/13	142	14.830,00	-	14.830,00
0314	PISO DE ALUMINIO	103000011078-0	PISO DE ALUMINIO MODULAR 1,80M	30/11/13	64	6.846,88	-	6.846,88
0314	PISO DE ALUMINIO	103000011097-0	PISO DE ALUMINIO MODULAR 1,80M	30/11/13	200	20.913,18	-	20.913,18
0314	PISO DE ALUMINIO	103000011098-0	PISO DE ALUMINIO MODULAR 2,10M	30/11/13	190	18.227,20	-	18.227,20
0314	PISO DE ALUMINIO	103000011099-0	PISO DE ALUMINIO MODULAR 2,10M	30/11/13	690	75.182,35	-	75.182,35
0314	PISO DE ALUMINIO	103000011099-0	PISO DE ALUMINIO MODULAR 2,10M	30/11/13	600	68.347,59	-	68.347,59
0314	PISO DE ALUMINIO	103000011000-0	PISO DE ALUMINIO MODULAR 2,40M	30/11/13	464	59.686,88	-	59.686,88
0314	PISO DE ALUMINIO	103000011001-0	PISO DE ALUMINIO MODULAR 2,40M	30/11/13	188	24.298,90	-	24.298,90
0314	PISO DE ALUMINIO	103000011002-0	PISO DE ALUMINIO MODULAR 2,40M	30/11/13	1.000	128.264,78	-	128.264,78
0314	PISO DE ALUMINIO	103000011003-0	PISO DE ALUMINIO MODULAR 2,40M	30/11/13	560	72.387,89	-	72.387,89
0314	PISO DE ALUMINIO	103000011004-0	PISO DE ALUMINIO GE 858 2,70	30/11/13	16	1.891,41	-	1.891,41
0314	PISO DE ALUMINIO	103000011005-0	PISO DE ALUMINIO MODULAR 1,05M	30/11/13	138	8.349,94	-	8.349,94
0314	PISO DE ALUMINIO	103000011006-0	PISO DE ALUMINIO MODULAR 1,80M	30/11/13	890	76.581,29	-	76.581,29
0314	PISO DE ALUMINIO	103000011007-0	PISO DE ALUMINIO MODULAR 2,10M	30/11/13	180	20.418,89	-	20.418,89
0314	PISO DE ALUMINIO	103000011008-0	PISO DE ALUMINIO MODULAR 2,10M	30/11/13	200	22.686,78	-	22.686,78
0314	PISO DE ALUMINIO	103000011009-0	PISO DE ALUMINIO MODULAR 2,10M	30/11/13	280	31.781,49	-	31.781,49
0314	PISO DE ALUMINIO	103000011010-0	PISO DE ALUMINIO MODULAR 2,10M	30/11/13	120	13.612,07	-	13.612,07
0314	PISO DE ALUMINIO	103000011011-0	PISO DE ALUMINIO MODULAR 2,40M	30/11/13	608	48.904,79	-	48.904,79
0314	PISO DE ALUMINIO	103000011012-0	PISO DE ALUMINIO MODULAR 2,40M	30/11/13	30	2.412,06	-	2.412,06
0314	PISO DE ALUMINIO	103000011013-0	PISO DE ALUMINIO MODULAR 2,40M	30/11/13	462	37.158,67	-	37.158,67
0314	PISO DE ALUMINIO	103000011014-0	PISO DE ALUMINIO GE 858 2,70	30/11/13	11	1.446,32	-	1.446,32
0314	PISO DE ALUMINIO	103000011015-0	PISO DE ALUMINIO GE 858 2,70	30/11/13	368	48.012,13	-	48.012,13
0314	PISO DE ALUMINIO	103000011016-0	PISO DE ALUMINIO GE 858 2,70	30/11/13	223	28.283,30	-	28.283,30
0314	PISO DE ALUMINIO	103000011017-0	PISO DE ALUMINIO GE 858 2,70	30/11/13	400	52.472,28	-	52.472,28
0314	PISO DE ALUMINIO	103000011018-0	PISO DE ALUMINIO GE 858 2,70	30/11/13	480	62.868,74	-	62.868,74
0314	PISO DE ALUMINIO	103000011018-0	COMPLEMENTO PARA PISO EM CHAPA XADREZ	30/11/13	1.219	61.847,89	-	61.847,89
0314	PISO DE ALUMINIO	103000011020-0	COMPLEMENTO PARA PISO EM CHAPA XADREZ	30/11/13	1.300	65.783,00	-	65.783,00
0314	PISO DE ALUMINIO	103000011023-0	COMPLEMENTO PARA PISO EM CHAPA XADREZ	30/11/13	800	30.366,00	-	30.366,00
0314	PISO DE ALUMINIO	103000011026-0	COMPLEMENTO PARA PISO EM CHAPA XADREZ	30/11/13	160	7.891,50	-	7.891,50
0349	ACESSOANDAIMENWEBDECK	103000011028-0	BRACADEIRA DE AMARRACAO 1800	30/11/13	31	1.668,91	-	1.668,91
0349	ACESSOANDAIMENWEBDECK	103000011028-0	BRACADEIRA DE AMARRACAO 1800	30/11/13	66	36.854,39	-	36.854,39
0349	ACESSOANDAIMENWEBDECK	103000011031-0	BRACADEIRA DE AMARRACAO 850	30/11/13	18	8.386,78	-	8.386,78
0349	ACESSOANDAIMENWEBDECK	103000011032-0	BRACADEIRA DE AMARRACAO 850	30/11/13	40	18.942,42	-	18.942,42
0349	ACESSOANDAIMENWEBDECK	103000011033-0	WEB BRACING PLACA DE ANCORAGEM CABO CAT	30/11/13	20	7.058,79	-	7.058,79
0349	ACESSOANDAIMENWEBDECK	103000011033-0	WEB BRACING MARCAO	30/11/13	23	21.923,61	-	21.923,61
0349	ACESSOANDAIMENWEBDECK	103000011034-0	WEB BRACING PARAFUSO E PORCA 80MM LONGO	30/11/13	1.300	108.842,82	-	108.842,82
0349	ACESSOANDAIMENWEBDECK	103000011035-0	WEB BRACING HASTE 16MM X 3000MM	30/11/13	10	3.382,63	-	3.382,63
0349	ACESSOANDAIMENWEBDECK	103000011036-0	WEB NET GORDA DE LIGACAO 10MM	30/11/13	55	4.108,34	-	4.108,34
0349	ACESSOANDAIMENWEBDECK	103000011037-0	WEB BRACING ARRUELA 20X0	30/11/13	55	3.972,30	-	3.972,30
0349	ACESSOANDAIMENWEBDECK	103000011038-0	PLACA LINDAPTORA JUSTAVEL	30/11/13	70	37.084,38	-	37.084,38
0349	ACESSOANDAIMENWEBDECK	103000011039-0	LINDAPTOR AF 18	30/11/13	70	8.084,66	-	8.084,66
0349	ACESSOANDAIMENWEBDECK	103000011040-0	EMPACOTADOR LINDAPTOR AFCW 2MM	30/11/13	70	3.278,24	-	3.278,24
0349	ACESSOANDAIMENWEBDECK	103000011041-0	EMPACOTADOR LINDAPTOR AFCW 5MM	30/11/13	140	11.076,62	-	11.076,62
0349	ACESSOANDAIMENWEBDECK	103000011042-0	EMPACOTADOR LINDAPTOR AFCW 10MM	30/11/13	210	18.318,73	-	18.318,73
0349	ACESSOANDAIMENWEBDECK	103000011043-0	WEB DECK WAZA 2M X 600MM 12MM	30/11/13	173	103.019,24	-	103.019,24
0349	ACESSOANDAIMENWEBDECK	103000011044-0	GRP INELL 2,4M X 1,2M 30MM	30/11/13	13	3.706,14	-	3.706,14
0349	ACESSOANDAIMENWEBDECK	103000011045-0	REDE 60MM PES FR 19 X 3 M	30/11/13	8	6.484,68	-	6.484,68
0349	ACESSOANDAIMENWEBDECK	103000011046-0	WEB NET GORDA DE LIGACAO 10MM	30/11/13	400	28.696,34	-	28.696,34
0349	ACESSOANDAIMENWEBDECK	103000011047-0	PISO DE MCL A	30/11/13	380	25.883,34	-	25.883,34
0349	ACESSOANDAIMENWEBDECK	103000011048-0	WEB DECK WAZA 3M X 600MM 12MM	30/11/13	205	141.378,48	-	141.378,48
8805	Máquinas e Equipamentos de Uso Próprio	205000001844-0	POLICORTE	30/11/13	1	600,00	-	600,00
Total						88.888.707,44	(50.886.783,43)	38.001.924,02

Handwritten signature

Handwritten signature

Handwritten signature

6993

5 **Bens de Uso Próprio** relativos à Divisão de Serviços Industriais (exceto pelos imóveis e direitos aquisitivos e direitos de ocupação descritos nos itens 1 e 2 deste Anexo I), conferidos, nesta data, pelo valor total de R\$ 2.574.909,08 (dois milhões, quinhentos e setenta e quatro mil, novecentos e nove reais e oito centavos), conforme planilha abaixo.

A
A
A

AS

A.

0994

95

Data : 30.11.20
Valores em Real

Grupo	Descrição grupo	Código Imobilizado	Descrição do bem	Data aquisição	Quant	Custo de aquisição	Depreciação acumulada	Valor residual
8802	Prédios	20200000294-0	PREDIO CAMACARIANO-1987	30/08/87	1	67.716,20	(57.716,20)	
8802	Prédios	20200000293-0	PREDIO CAMACARIANO-1988	31/01/88	1	12.818,01	(12.818,01)	
8802	Prédios	20200000292-0	PREDIO CAMACARIANO-1989	31/01/88	1	131.347,83	(125.004,08)	6.343,75
8802	Prédios	20200000309-0	OBRA DE TERRAPLANAGEM, DRENAGEM E	31/03/87	1	26.766,78	(4.263,41)	22.503,37
8802	Prédios	20200000310-0	CONFECÇÃO E ASSENTAMENTO DE PORTAO	31/03/87	1	827,84	(131,85)	695,99
8802	Prédios	20200000291-0	PAVIMENTAÇÃO PABO DSIAT BARRA AHO-1967	28/04/87	1	1.380,00	(218,20)	1.161,80
8802	Prédios	20200000311-0	SERVICO DE TERRAPLANAGEM E DRENAGEM	01/06/87	1	17.799,00	(7.707,60)	10.091,40
8803	Veículos	203000000144-0	Taxi corolla marca Anacle mod. 4300 cilindra 1ra	30/04/04	1	12.185,00	(11.850,10)	334,90
8807	Computadores e Periféricos	207000002612-0	Microcomputador AMD Athlon XP 2400Gz (tax sem)	30/04/04	3	11.100,00	(11.100,00)	
8807	Computadores e Periféricos	207000002613-0	Impressora HP DeskJet 8850	30/04/04	2	8.501,00	(8.501,00)	
8807	Computadores e Periféricos	207000002617-0	Microcomputador Athlon 2400 mod. ASUS 4700X-X	30/04/04	13	1.150,00	(1.160,00)	
8807	Computadores e Periféricos	207000002618-0	Impressora HP 3560	30/04/04	1	42.588,00	(42.588,00)	
8806	Móveis e Utensílios	207000002616-0	Switch 3 com 24 portas 10/100/1000	05/06/04	0	1.740,00	(1.740,00)	
8807	Computadores e Periféricos	207000002642-0	Camera Digital Sony modelo Cybershot DSC-P52	01/07/04	1	2.382,90	(2.382,90)	
8807	Computadores e Periféricos	207000002644-0	Microcomputador AMD Athlon XP 2 1300Gza-	14/07/04	1	1.605,00	(1.444,31)	160,69
8807	Computadores e Periféricos	207000002645-0	Impressora HP DeskJet 5650 (B&W/col)	14/07/04	1	2.004,82	(2.004,82)	
8807	Computadores e Periféricos	207000002647-0	Microcomputador AMD Athlon XP 2400Gz.0 zero	23/07/04	1	659,00	(659,00)	
8807	Computadores e Periféricos	207000002648-0	Impressora HP DeskJet 5650 (B&W/col)	23/07/04	1	2.187,88	(2.187,88)	
8807	Computadores e Periféricos	207000002650-0	Microcomputador AMD Athlon XP 2800 Box + estabaz	08/08/04	1	858,00	(858,00)	
8807	Computadores e Periféricos	207000002651-0	Switch Dink DES-10240 24 portas 10/100	08/08/04	1	2.576,26	(2.576,26)	
8806	Móveis e Utensílios	2060000026182-0	Condicionador de ar de campo único mec. 7500 btuh	01/10/04	1	458,00	(458,00)	
8806	Móveis e Utensílios	2060000026183-0	Condicionador de ar split LG 6800 Btuh 220v	01/10/04	2	743,00	(650,06)	82,94
8806	Móveis e Utensílios	2060000026184-0	Condicionador de ar split Euro. LG 8800 Btuh 220v	01/10/04	1	1.480,00	(1.384,86)	95,14
8806	Móveis e Utensílios	2060000026185-0	Condicionador de ar split de 1 etapa LG (Split) 120	01/10/04	2	1.480,00	(1.394,08)	85,92
8807	Computadores e Periféricos	2070000026186-0	Camera Foto Digital Sony Cybershot DSC-P41	01/10/04	1	2.287,00	(1.885,58)	401,42
8807	Móveis e Utensílios	2060000026203-0	Microcomputador AMD 2400 Athlon A7V600 DDR333	23/11/04	2	814,05	(712,12)	101,93
8807	Computadores e Periféricos	2070000026247-0	Diferencial de Aluguel ICMS	01/12/04	1	3.828,00	(3.828,00)	
8806	Móveis e Utensílios	2060000026320-0	Impressora HP Laser 1010 (HAM) Cam	01/12/04	0	56,88	(48,89)	8,99
8806	Móveis e Utensílios	2060000026372-0	Condicionador de ar GR 12000BTU	21/12/04	1	920,00	(920,00)	
8806	Móveis e Utensílios	2060000026373-0	Refrigerador 48 litros 18 vasos de vidro para cada dia	07/01/05	1	1.041,00	(884,63)	156,37
8806	Móveis e Utensílios	2060000026374-0	Meta para reunião Dual Mar. MFPT 2,00x0,80	20/01/05	5	3.955,00	(3.381,83)	573,17
8807	Computadores e Periféricos	2070000026378-0	Platina Interlocutor 2x braco fixa 4 pos otel.1	31/01/05	1	419,00	(356,04)	62,96
8807	Computadores e Periféricos	2070000026382-0	Microcomputador Athlon Sampron 2800 Board	31/01/05	1	321,00	(272,63)	48,37
8805	Móveis e Utensílios	2060000026384-0	Micro AMD Sampron 2.0 - Soxo SY - c/ Monitor 16	10/03/05	1	2.160,00	(2.160,00)	
8807	Computadores e Periféricos	2070000026391-0	Ar Condicionado LG 18.500 Btu 220v	24/03/05	1	2.150,00	(2.160,00)	
8805	Móveis e Utensílios	2060000026445-0	Micro AMD Sampron 2.4 - Asus A7V800-X c/ Monitor	17/03/05	1	1.350,00	(1.129,00)	221,00
8807	Computadores e Periféricos	2070000026446-0	Agarcho Fax Brother Mod. 275 Page1 14mbps 110v	08/04/05	1	1.736,00	(1.736,00)	
8807	Computadores e Periféricos	2070000026447-0	Camera digital Foto Sony Cybershot DSC - P73	08/04/05	1	693,00	(489,14)	203,86
8807	Computadores e Periféricos	2070000026471-0	Scanner HP ScanJet 3770 USB	27/04/05	1	1.478,00	(1.218,78)	259,22
8807	Computadores e Periféricos	2070000026508-0	Micro Sampron 2.8 - Asus A7V800-X c/ monitor 16 LG	02/06/05	1	523,00	(432,00)	91,00
8807	Computadores e Periféricos	2070000026518-0	Ar Condicionado 7500 Btu's 220v	04/06/05	3	5.789,38	(5.709,38)	80,00
8807	Computadores e Periféricos	207000002678-0	Impressora HP insert	14/06/05	1	770,00	(632,58)	137,42
8807	Computadores e Periféricos	2070000026843-0	Microcomputador Athlon Sampron 2800 c/ monitor 16	28/06/05	1	795,00	(786,00)	9,00
8806	Móveis e Utensílios	2060000026882-0	Microcomputador Dell optiplex GX620 Pentium 4 52 H	01/07/05	1	1.960,00	(1.960,00)	
8806	Móveis e Utensílios	2060000026883-0	Meta diretor c/ 2 gavetas maximo 7cm	22/07/05	3	7.185,31	(7.185,31)	
8806	Móveis e Utensílios	2060000026884-0	Arquivo movel c/ 4 gavetas maximo 7cm	22/07/05	1	319,00	(255,28)	63,72
8807	Computadores e Periféricos	2070000026885-0	Diferencial de aluguel computadores e perifericos	27/07/05	1	388,00	(284,68)	103,32
8806	Móveis e Utensílios	2060000026886-0	Agarcho telefnico c/ fax Panasonic KX-F1900BR	01/08/05	0	348,30	(345,30)	3,00
8806	Móveis e Utensílios	2060000026887-0	Ar condicionado 12000 Btu	02/08/05	1	826,00	(652,60)	173,40
8806	Móveis e Utensílios	2060000026888-0	Bebidario de presso	16/08/05	2	2.048,00	(1.619,75)	428,25
8807	Computadores e Periféricos	2070000026891-0	Microcomputador Dell optiplex GX280 P4 6202,80Hz	30/08/05	1	553,00	(437,67)	115,33
8806	Móveis e Utensílios	2060000026824-0	Forno microondas panasonic S428H 110v	01/09/05	3	9.279,00	(8.279,00)	
8807	Computadores e Periféricos	207000002703-0	Diferencial de aluguel	01/10/05	1	389,00	(301,40)	87,60
8807	Computadores e Periféricos	207000002760-0	Microcomputador Dell optiplex GX620 Pentium 4 52 H	01/10/05	0	321,71	(321,71)	
8807	Computadores e Periféricos	207000002781-0	Microcomputador Dell optiplex GX620 Pentium 4 52 H	08/11/05	2	6.108,43	(6.108,43)	
8807	Computadores e Periféricos	207000002782-0	Microcomputador Dell optiplex GX620 Pentium 4 52 H	08/11/05	1	3.108,92	(3.108,92)	
8806	Móveis e Utensílios	206000002693-0	Arquivo com 4 gavetas de esp 4071	11/11/05	3	10.030,88	(10.030,88)	
8807	Computadores e Periféricos	207000002783-0	Camera VW 17210 Placa DAH 4717 modelo 20012001	01/12/05	2	560,00	(488,87)	71,13
8807	Computadores e Periféricos	207000002784-0	Diferencial de aluguel	28/12/05	1	19.642,10	(19.642,10)	
8807	Computadores e Periféricos	207000002785-0	Diferencial de aluguel	01/01/06	0	184,83	(184,83)	
8807	Computadores e Periféricos	207000002786-0	Diferencial de aluguel	01/01/06	0	604,11	(604,11)	
8807	Computadores e Periféricos	207000002793-0	Impressora Epson Stylus C87	13/01/06	1	382,23	(382,23)	
8803	Veículos	203000000170-0	Carroceria nova aberta com 5,50m de tamanho no pad	01/02/06	1	4.084,00	(4.054,00)	30,00

[Handwritten signature]

[Handwritten signature]

02995

96

Data :
30.11.20
Valores
em Reais

Grupo	Descrição grupo	Código Imobilizado	Descrição do bem	Data aquisição	Quant	Custo de aquisição	Depreciação acumulada	Valor residual
8806	Móveis e Utensílios	20800000677-0	Ar condicionado de janela Gree 12000 Btu's s/cont	08/02/06	1	920,00	(862,59)	237,80
8807	Computadores e Periféricos	207000000821-0	Monitor 15 Samsung 991V	20/02/06	1	348,00	(348,00)	
8807	Computadores e Periféricos	207000000816-0	Microcomputador Dell optiplex P4 2.8Ghz c/ Monitor	14/03/06	1	2.485,16	(2.485,16)	
8806	Móveis e Utensílios	208000006878-0	Bebedouro garrafão 20 Lit	22/03/06	1	440,00	(322,83)	117,17
8806	Móveis e Utensílios	208000006878-0	Arquivo aço c/ 4 gavetas	22/03/06	1	439,99	(322,83)	117,16
8807	Computadores e Periféricos	207000000914-0	Microcomputador Dell optiplex P4 2.8Ghz c/ Monitor	22/03/06	3	2.540,00	(1.862,83)	677,17
8807	Computadores e Periféricos	207000000819-0	Impressora HP laserjet 1020 c/ toner HP Q212A 1018	22/03/06	1	2.661,00	(2.661,00)	
8806	Móveis e Utensílios	208000006783-0	Condicionador de ar 12.000 Btus	28/03/06	2	1.736,00	(1.736,00)	
8806	Móveis e Utensílios	208000006870-0	Roupeiro aço 16 vãos	28/03/06	1	920,00	(874,83)	245,17
8806	Móveis e Utensílios	208000006784-0	Fax brother 278	29/03/06	6	4.180,00	(3.065,17)	1.114,83
8807	Computadores e Periféricos	207000000928-0	Diferencial de arquivo	30/03/06	1	529,00	(388,01)	140,99
8807	Computadores e Periféricos	207000000929-0	Microcomputador Dell Optiplex GX620, gabinete Desk	01/04/06	0	156,20	(156,20)	
8807	Computadores e Periféricos	207000000930-0	Impressora Epson CX4100 - N° 825M007456	04/04/06	1	2.449,98	(2.449,98)	
8806	Móveis e Utensílios	208000006927-0	Microcomputador Dell Optiplex GX620 Perif. D 820V	05/04/06	1	495,00	(495,00)	
8806	Móveis e Utensílios	208000006887-0	Condicionador de Ar LG 18.000BTUS	18/04/06	4	11.781,48	(11.781,48)	
8806	Móveis e Utensílios	208000006888-0	Camera Fotografica Digital Samsung - Olímax 550	18/04/06	1	1.350,00	(978,75)	371,25
8807	Computadores e Periféricos	207000000942-0	Camera Fotografica Digital Samsung - Olímax 550	25/04/06	1	695,00	(531,48)	163,52
8807	Computadores e Periféricos	207000000943-0	Impressora HP Deskjet 3345 C9637A	25/04/06	1	695,00	(431,48)	263,52
8806	Móveis e Utensílios	208000006900-0	Microcomputador Perif. Dell Latitude D510, Intel	09/05/06	1	305,00	(305,00)	
8807	Computadores e Periféricos	207000000950-0	Detector de descontinuidade HOLIDAY AG 200 x 500	30/05/06	1	4.873,10	(4.873,10)	
8807	Computadores e Periféricos	207000000950-0	Microcomputador Dell Optiplex GX620 gabinete penfil	21/06/06	1	4.750,00	(3.045,99)	1.704,01
8807	Computadores e Periféricos	207000000948-0	Impressora deskjet HP 3845	23/06/06	1	2.391,63	(2.391,63)	
8807	Computadores e Periféricos	207000000979-0	Diferencial de arquivo lona	23/06/06	1	270,00	(270,00)	
8807	Computadores e Periféricos	207000000982-0	Microcomputador Dell Optiplex GX620 gabinete met	01/07/06	0	289,40	(289,40)	
8806	Móveis e Utensílios	208000006962-0	Impressora Officejet F50 1510	18/07/06	2	6.807,88	(6.807,88)	
8807	Computadores e Periféricos	207000000966-1	Projetor Multimedia Sony VPL - ES 3, 2000 ANSI LUM	28/07/06	1	414,00	(414,00)	
8807	Computadores e Periféricos	207000000966-1	Diferencial de Arquivo ICMS	01/08/06	0	4.800,00	(3.320,00)	1.480,00
8806	Móveis e Utensílios	208000006987-0	Impressora Laserjet 1020 HP - Q5911A	24/08/06	1	119,71	(110,71)	9,00
8807	Computadores e Periféricos	207000000983-0	Bebedouro Látex BIE Eletrônico un. bivolt	01/09/06	1	341,86	(233,80)	108,06
8807	Computadores e Periféricos	207000000995-1	Micro Latitude (notebook) D520 com processador Intel	14/09/06	1	2.511,88	(2.511,88)	
8806	Benefícios	208000001452-0	Diferencial de Alquota ICMS	01/10/06	0	244,74	(244,74)	
8806	Benefícios	208000001453-0	Material p/ construção depósito de instalação	02/10/06	1	2.001,76	(1.351,19)	650,57
8807	Computadores e Periféricos	207000001018-0	Material p/ construção depósito de instalação	04/10/06	1	969,87	(554,56)	415,31
8807	Computadores e Periféricos	207000001017-0	Micro computador Dell Optiplex GX 620 gabinete m/n	01/11/06	4	10.231,89	(10.231,89)	
8806	Benefícios	208000001455-0	Notebook Latitude D520 com processador Celeron M 4	01/11/06	1	2.614,07	(2.614,07)	
8806	Móveis e Utensílios	208000006985-0	Material p/ construção do depósito para estocagem d	01/11/06	1	2.781,02	(1.860,75)	920,27
8807	Computadores e Periféricos	207000001020-0	Condicionador de Ar Consul Multi Air CCB10 10000 B	18/11/06	1	955,00	(836,75)	118,25
8807	Computadores e Periféricos	207000001018-1	Micro computador Dell Optiplex GX 620 gabinete met	21/11/06	1	2.661,92	(2.661,92)	
8807	Computadores e Periféricos	207000001017-1	Diferencial de Alquota ICMS	01/12/06	0	933,13	(633,13)	300,00
8807	Computadores e Periféricos	207000001020-1	Diferencial de Alquota ICMS	01/12/06	0	236,76	(236,76)	
8806	Móveis e Utensílios	208000006981-0	Diferencial de Alquota ICMS	01/12/06	0	109,86	(109,86)	
8806	Benefícios	208000001468-0	Condicionador de Ar LG 18000Btus 960	05/12/06	1	1.485,00	(977,38)	507,62
8806	Benefícios	208000001467-0	Material p/ construção do depósito estocagem de in	06/12/06	25	912,78	(400,58)	209,20
8807	Computadores e Periféricos	207000001031-0	Material p/ construção do depósito estocagem de in	06/12/06	3	2.422,13	(1.994,38)	427,75
8807	Computadores e Periféricos	207000001031-0	Coletor de dados em mod. XIM COMPACT/ACH + S/nt	20/12/06	6	6.925,30	(5.585,30)	1.340,00
8807	Computadores e Periféricos	207000001029-0	Compra de Material p/ construção do depósito para a	21/12/06	8	4.490,83	(2.996,32)	1.494,51
8806	Benefícios	208000001541-0	Impressora Multifuncão CR 4800 - Epson	29/12/06	1	514,00	(514,00)	
8806	Móveis e Utensílios	208000007000-0	Exaustor Eteco cod 0178 para área de pintura etc	03/01/07	3	885,00	(575,48)	309,52
8806	Benefícios	208000001532-0	Armário de Aço tipo Roupeiro de 6 vãos	04/01/07	4	2.038,00	(1.323,65)	714,35
8806	Benefícios	208000001542-0	Compra de material p/ construção área de pintura ad	08/01/07	1	650,00	(422,08)	227,92
8806	Benefícios	208000001534-0	Compra de Material p/ construção da área de pintura	11/01/07	1	1.048,82	(882,45)	166,37
8806	Benefícios	208000001534-0	Compra de luminária anti-umidade para área de pintur	12/01/07	1	2.100,00	(1.347,80)	752,20

[Handwritten signature]

[Handwritten mark]

6296

9x

Data: 30.11.20
Valores em Reais

Grupo	Descrição grupo	Código Imobilizado	Descrição do bem	Data aquisição	Quant	Custo de aquisição	Depreciação acumulada	Valor residual
8800	Benefícios	208000001543-0	Compra de Material p/ construção de área de pintura	18/01/07	1	658,10	(426,61)	231,49
8805	Móveis e Utensílios	208000000699-0	Aparelho Fax Sharp Fax-Simble UX-45	18/01/07	1	550,00	(357,34)	192,66
8806	Móveis e Utensílios	208000000707-0	Condicionador de Ar 10 000BTU marca Inco	01/02/07	1	805,00	(580,63)	224,37
8808	Benefícios	208000001826-0	Compra de Material p/ construção de área de pintura	01/02/07	1	1.922,80	(1.253,89)	668,91
8809	Móveis e Utensílios	208000000707-0	Serviço acabamento obras - Jato - Camscar ANO-2007	01/02/07	1	524,50	(174,82)	349,68
8807	Computadores e Periféricos	207000001178-0	Microcomputador Dell Inspiron 745 gabinete desktop	01/02/07	28	3.000,00	(1.975,00)	1.025,00
8807	Computadores e Periféricos	207000001180-0	Impressora HP LaserJet 1020	01/02/07	2	6.081,00	(5.681,00)	400,00
8808	Móveis e Utensílios	208000001182-0	Impressora HP Ojet K850	15/03/07	4	2.160,00	(2.160,00)	-
8806	Móveis e Utensílios	208000000708-0	Condicionador de Ar 18 000BTU GREE etc	18/02/07	1	1.790,00	(1.790,00)	-
8807	Computadores e Periféricos	208000000708-0	Condicionador de Ar 12 000BTU GREE etc	18/02/07	1	1.360,00	(895,50)	464,50
8806	Móveis e Utensílios	208000001183-0	Microcomputador Dell Inspiron 745 gabinete mini to	18/02/07	1	1.050,00	(850,01)	200,00
8806	Móveis e Utensílios	208000000708-0	Arquivo em aço 04 unidades	22/02/07	6	14.324,74	(14.324,74)	-
8806	Móveis e Utensílios	208000000708-0	Cadeira Flex CE maron	22/02/07	4	1.350,00	(865,50)	484,50
8806	Móveis e Utensílios	208000000708-0	Cadeira Giratória CE maron	22/02/07	6	390,00	(243,90)	146,10
8804	Benefícios	208000001093-0	Mesa de Madeira cor bege 1,20 x 0,60 x 0,75 metros	22/02/07	1	492,00	(316,70)	175,30
8806	Móveis e Utensílios	208000001529-0	Compra de Material p/ construção de área de pintura	22/02/07	3	635,00	(407,38)	227,62
8806	Móveis e Utensílios	208000000708-0	Câmera Fotográfica Digital DSC-S500 Sony	22/02/07	1	4.853,00	(3.113,90)	1.739,10
8805	Móveis e Utensílios	208000000708-0	Amplificador de som 07 6 vias - Grando	23/02/07	1	850,00	(871,24)	-31,24
8805	Móveis e Utensílios	208000000708-0	Reservatório de água quente elétrico para chuveiro	26/02/07	14	8.970,00	(5.765,70)	3.204,30
8806	Móveis e Utensílios	208000000708-0	Bicicleta em 20"26 pneus reforçada	01/03/07	5	1.950,00	(1.234,00)	716,00
8808	Benefícios	208000001478-0	Bicicleta até 26 MTB	01/03/07	6	1.050,00	(888,00)	162,00
8806	Móveis e Utensílios	208000000708-0	Compra de material p/ construção de área de pintura com	01/03/07	1	113,40	(71,58)	41,82
8806	Móveis e Utensílios	208000000708-0	Aparelho de Ar condicionado LG unid. condensadora	08/03/07	1	1.980,00	(1.094,00)	886,00
8807	Computadores e Periféricos	207000000708-0	Aparelho de Ar condicionado Samsung ACJ 10 000BTU	13/03/07	1	932,00	(698,42)	233,58
8807	Computadores e Periféricos	207000001099-0	Microcomputador Dell Optiplex mini form pentium D	10/03/07	6	17.157,83	(12.157,93)	5.000,00
8806	Móveis e Utensílios	208000000708-0	Notebook Latitude D520 com processador Celeron 430	22/03/07	1	1.750,00	(1.235,93)	514,07
8806	Móveis e Utensílios	208000000708-0	Amplificador de som 07 6 vias - Grando	11/04/07	4	2.830,00	(1.472,65)	1.357,35
8806	Móveis e Utensílios	208000000708-0	Aparelho de Fax-Simble BROTHER modelo Fax-275	18/05/07	1	543,00	(335,07)	207,93
8806	Móveis e Utensílios	208000000710-0	Cadeira Modelo Presidente com marfim conanche	01/06/07	2	860,00	(586,31)	273,69
8807	Computadores e Periféricos	207000001031-1	Amplificador de som 07 6 vias - Grando	01/06/07	2	860,00	(586,31)	273,69
8808	Benefícios	208000001548-0	Projeto de Arquitetura DV. alvota Colear de dad	01/06/07	0	1.278,72	(778,30)	500,42
8808	Benefícios	208000000708-0	Projeto de Arquitetura para Reforma do prédio	13/06/07	1	657,53	(562,53)	95,00
8808	Benefícios	208000000708-0	Material para manutenção do prédio da Real Camarg	01/07/07	1	3.000,00	(1.826,00)	1.174,00
8808	Benefícios	208000000708-0	Material para manutenção do depósito de entes e	01/07/07	1	3.649,85	(2.129,84)	1.520,01
8808	Benefícios	208000000708-0	Material para reforma de 14 el. camarg - 80 m2	01/07/07	3	5.320,28	(834,12)	4.486,16
8807	Computadores e Periféricos	208000000708-0	Material para manutenção do depósito de entes e t	01/07/07	1	815,00	(616,00)	199,00
8806	Móveis e Utensílios	208000000708-0	Material para manutenção do Depósito de entes e t	01/07/07	1	634,20	(360,74)	273,46
8806	Móveis e Utensílios	208000000708-0	Impressora HP OfficeJet 3100 + cabo USB 1,80	01/07/07	1	2.404,66	(1.442,65)	962,01
8806	Móveis e Utensílios	208000000708-0	Material para manutenção do prédio de Real Camarg	01/07/07	1	305,00	(305,00)	-
8806	Móveis e Utensílios	208000000708-0	Carregador Marca Ford capacidade 3 passageiros anof	04/07/07	1	1.118,38	(671,71)	446,67
8806	Móveis e Utensílios	208000000708-0	Refrigerador de Porta Dupla Hiper mod. Super Facil	08/07/07	1	78.950,00	(76.950,00)	2.000,00
8806	Móveis e Utensílios	208000000708-0	Material para manutenção do prédio da Real Camarg	09/07/07	1	1.100,00	(880,14)	219,86
8806	Móveis e Utensílios	208000000708-0	Amplificador de som 07 vias com 8 vias e 16 el. de	10/07/07	14	347,47	(208,68)	138,79
8806	Móveis e Utensílios	208000000708-0	Amplificador de som 07 vias com 8 vias e 16 el. de	10/07/07	14	8.204,50	(2.884,54)	5.319,96
8806	Móveis e Utensílios	208000000708-0	Cadeira giratória onet. bl. cinza - 1 haste el	12/07/07	2	5.788,40	(1.488,25)	4.300,15
8806	Móveis e Utensílios	208000000708-0	Mesa 120 x 60 cm - 4 pernas - 4 gavetas de aço	12/07/07	4	832,00	(480,00)	352,00
8807	Computadores e Periféricos	208000000708-0	Estação de Trabalho 160 x 180 estrutura de aço	12/07/07	1	180,00	(108,00)	72,00
8808	Benefícios	208000001205-0	Impressora HP LaserJet 1020	12/07/07	3	1.170,00	(102,00)	1.068,00
8806	Móveis e Utensílios	208000000708-0	Material para manutenção do depósito de entes e t	12/07/07	1	508,00	(508,00)	-
8806	Móveis e Utensílios	208000000708-0	Material para manutenção do prédio da Real Camarg	16/07/07	1	647,49	(608,37)	39,12
8807	Computadores e Periféricos	208000000811-0	Reservatório de água quente elétrico 180 x 128 x 4	18/07/07	2	630,00	(376,00)	254,00
8806	Móveis e Utensílios	208000000708-0	Impressora HP LaserJet 1020 (05911A)	20/07/07	2	630,00	(566,65)	63,35
8806	Móveis e Utensílios	208000000708-0	Reservatório de água quente elétrico 180 x 128 x 4	21/07/07	1	602,00	(602,00)	-
8806	Móveis e Utensílios	208000000708-0	Compra de material para reforma do prédio que será	01/08/07	12	5.382,80	(8.190,75)	-2.807,95
8806	Móveis e Utensílios	208000000708-0	Compra de material para reforma do prédio que será	01/08/07	1	2.688,80	(1.591,88)	1.096,92
8808	Benefícios	208000000708-0	Serviço de Reforma do prédio do prédio que será	01/08/07	1	171,63	(101,54)	70,09
8806	Móveis e Utensílios	208000001877-0	Material para reforma do prédio do prédio que será	01/08/07	1	400,00	(236,63)	163,37
8806	Móveis e Utensílios	208000001877-0	Reservatório de água quente elétrico 180 x 128 x 4	01/08/07	1	390,00	(90,39)	299,61
8806	Móveis e Utensílios	208000001877-0	Condicionador de Ar Sharp 15000 BTU R Unid. Ev	02/08/07	9	6.038,85	(4.040,71)	2.000,00
8806	Móveis e Utensílios	208000001877-0	Condicionador de Ar 10 000 BTU GREE	07/08/07	2	6.200,00	(3.684,00)	2.516,00
8806	Móveis e Utensílios	208000001877-0	Condicionador de Ar 12 000 BTU GREE	07/08/07	2	1.680,00	(894,00)	786,00
8806	Móveis e Utensílios	208000001877-0	Compra de material para reforma do prédio que será	07/08/07	1	1.030,00	(608,28)	421,72
8806	Móveis e Utensílios	208000001877-0	Mão de obra reforma do prédio do prédio que será	09/08/07	1	870,61	(544,87)	325,74
8806	Móveis e Utensílios	208000001877-0	Amplificador de som 07 vias com 8 vias e 16 el. de	09/08/07	2	2.018,00	(205,60)	1.812,40
8806	Móveis e Utensílios	208000001877-0	Compra de Material para reforma do prédio que será	09/08/07	2	718,00	(424,88)	293,12
8806	Móveis e Utensílios	208000001877-0	Serviços de Construção de reforma do prédio que será	10/08/07	2	1.207,77	(749,89)	457,88
8806	Móveis e Utensílios	208000001877-0	Material para reforma do prédio do prédio que será	10/08/07	1	1.744,00	(1.031,73)	712,27
8806	Móveis e Utensílios	208000001877-0	Material para reforma do prédio do prédio que será	10/08/07	1	377,00	(128,77)	248,23
8806	Móveis e Utensílios	208000001877-0	Mesa 02 gavetas 1,50 x 0,60	10/08/07	1	324,72	(111,00)	213,72
8806	Móveis e Utensílios	208000001877-0	Amplificador de som 07 vias com 8 vias e 16 el. de	10/08/07	6	1.044,00	(672,10)	371,90
8806	Móveis e Utensílios	208000001877-0	Amplificador de som 07 vias com 8 vias e 16 el. de	10/08/07	3	1.137,00	(672,34)	464,66
8806	Móveis e Utensílios	208000001877-0	Cadeira giratória onet. bl. cinza cor azul	16/08/07	2	638,00	(353,60)	284,40
8806	Móveis e Utensílios	208000001877-0	Reservatório de água quente elétrico 180 x 128 x 4	16/08/07	11	1.320,00	(781,00)	539,00
8807	Computadores e Periféricos	207000001287-0	Microcomputador Dell Inspiron 745 gabinete Mini To	17/08/07	1	390,00	(171,78)	218,22
						2.457,95	(2.157,89)	300,06

U.S.

A

98

Data: 30.11.20
Valores em Reais

Grupo	Descrição grupo	Código Inabilitado	Descrição do bem	Data aquisição	Quant	Custo de aquisição	Depreciação acumulada	Valor residual
8806	Benefetorias	208000000032-0	Serviços técnicos de área de RN e armazenamento -	2008/07	1	490,00	(288,78)	201,22
8807	Computadores e Periféricos	207000001283-0	Colisor de dados Fibre mod. XTM COMPACT PLUS/ok	2108/07	1	1.200,00	(1.200,00)	-
8806	Benefetorias	208000000031-0	Material aplicado e utilizado na concretagem a piso	2208/07	1	2.480,00	(1.465,60)	1.014,40
8807	Computadores e Periféricos	208000001888-0	Material para reforma piso Hall Brasília-AHO-29	2208/07	1	122,18	(45,12)	77,06
8806	Móveis e Utensílios	207000001282-0	Processador LaserJet HP-1020	2208/07	5	2.695,00	(2.695,00)	-
8807	Computadores e Periféricos	20800000120-0	Roupeiro de aço com 8 portas peq. com pinto para c	01/08/07	7	1.705,00	(994,00)	709,00
8807	Computadores e Periféricos	207000001273-0	Notebook Dell Latitude 6000/PX CZ SMS	01/08/07	23	6.111,00	(4.111,88)	2.000,00
8807	Computadores e Periféricos	207000001274-0	Notebook Power Vision 18Kva BI SMS	01/08/07	1	842,40	(842,40)	-
8806	Benefetorias	208000000034-0	Camera de material plastico do prédio RH/Serv méd	01/08/07	1	400,00	(233,18)	166,82
8806	Benefetorias	208000000035-0	Camera de material plastico do prédio RH/Serv méd	01/08/07	1	3.601,81	(2.042,89)	1.558,92
8806	Benefetorias	208000000036-0	Camera de material plastico do prédio RH/Serv méd	01/08/07	1	221,00	(129,82)	91,18
8807	Computadores e Periféricos	207000001275-0	Compra de material plastico do prédio RH/Serv méd	01/08/07	1	1.134,00	(882,13)	251,87
8806	Benefetorias	208000000038-0	Notebook Microcomputador Portátil Dell Latitude D5	03/09/07	5	17.111,00	(17.111,89)	-
8807	Computadores e Periféricos	207000001278-0	Compra de material plastico do prédio RH/Serv méd	03/09/07	1	370,88	(216,34)	154,54
8806	Móveis e Utensílios	208000000121-0	Microcomputador Dell Optiplex 745 Gabinete Mini to	05/09/07	1	2.991,10	(2.991,10)	-
8806	Móveis e Utensílios	208000000122-0	Relógio de ponto informatizado Henry Superfact e	10/09/07	2	2.732,40	(1.593,90)	1.138,50
8807	Computadores e Periféricos	207000001277-0	Roupeiro de aço c/8 vãos peq. CZ com pinto para c	10/09/07	8	1.814,00	(1.116,50)	700,00
8806	Móveis e Utensílios	208000000123-0	Microcomputador Dell Optiplex 745 Gabinete Mini to	10/09/07	1	3.318,04	(3.318,04)	-
8806	Móveis e Utensílios	208000000124-0	Mesa 4,10 x 75 x 60 com 3 inclados Fornizada na c	12/09/07	1	500,00	(291,81)	208,19
8807	Computadores e Periféricos	207000001278-0	Estante 180 x 90 x 64 Fornizada na cor cinza c/4 r	12/09/07	1	700,00	(408,19)	291,81
8806	Móveis e Utensílios	208000001279-0	Microcomputador Dell Optiplex 745 Gabinete Mini to	10/09/07	1	14.417,74	(14.417,74)	-
8806	Móveis e Utensílios	208000001280-0	Notebook Microcomputador Portátil Dell Latitude D5	13/09/07	4	12.260,73	(12.260,73)	-
8806	Móveis e Utensílios	208000000129-0	Roupeiro de aço com 10 vãos c/10 portas para cadeiro	17/09/07	4	3.280,00	(1.813,18)	1.466,82
8806	Móveis e Utensílios	208000000128-0	Roupeiro de aço com 8 vãos c/8 portas para cadeiro	17/09/07	2	638,00	(372,31)	265,69
8806	Móveis e Utensílios	208000000130-0	Baldapino GF Branco M.Fino	21/09/07	1	389,00	(278,85)	110,15
8806	Móveis e Utensílios	208000000131-0	Encadernadora Copilar MEMMO	21/09/07	1	517,00	(301,65)	215,35
8806	Móveis e Utensílios	208000000132-0	Arquivo em aço fechado com emblema basico	22/09/07	1	430,00	(282,59)	147,41
8806	Móveis e Utensílios	208000000133-0	Uso 1.60	22/09/07	1	178,00	(102,81)	75,19
8806	Móveis e Utensílios	208000000134-0	Cadeira securvária	22/09/07	4	700,00	(408,19)	291,81
8806	Móveis e Utensílios	208000000136-0	Mesa em L 1,40 x 1,40	22/09/07	2	630,00	(396,31)	233,69
8806	Móveis e Utensílios	208000000137-0	Mesa com 2 gavetas 120cm comprimento	22/09/07	2	630,00	(396,31)	233,69
8806	Móveis e Utensílios	208000000138-0	Cadeira Memorial 4IN-5IN c/est. tr. Chassi com 2	01/10/07	3	15.371,00	(15.371,00)	-
8806	Móveis e Utensílios	208000000163-0	Cadeira Executiva c/est. tr/est. cor marfim	01/10/07	6	250,00	(143,61)	106,39
8806	Benefetorias	208000000164-0	Cadeira s/est. c/est. tr/est. cor marfim	01/10/07	1	600,00	(373,80)	226,20
8806	Móveis e Utensílios	208000000037-1	Compartimento de Vitor ISS não considerado	01/10/07	0	35,10	(20,06)	15,04
8806	Móveis e Utensílios	208000000034-0	Medidor de pressão Sica Digital - MEDD	02/10/07	2	6.480,00	(3.731,81)	2.748,19
8806	Móveis e Utensílios	208000000168-0	GM S10 Caixa Pisca 50X7 4318 Chassi	05/10/07	1	58.843,20	(58.843,20)	-
8806	Móveis e Utensílios	208000000169-0	Baldapino Branco BBI GF7200 20Lx 127x	05/10/07	1	310,00	(178,11)	131,89
8807	Computadores e Periféricos	207000001279-1	Arquivo em aço c/4 gavetas Pandin cor cinza	08/10/07	1	354,00	(209,95)	144,05
8806	Móveis e Utensílios	20800000157-0	Complemento - ICMS Eletrônico de Alquota	08/10/07	0	1.450,00	(1.450,00)	-
8807	Computadores e Periféricos	207000001343-0	Camera Fotografica Digital 7.0 MP CyberShot BONY	10/10/07	4	3.880,00	(2.230,90)	1.649,10
8807	Computadores e Periféricos	207000001348-0	Microcomputador Dell Optiplex 745 Gabinete mini-to	01/11/07	1	2.898,81	(2.898,81)	-
8807	Computadores e Periféricos	207000001453-0	Microcomputador Dell Optiplex 745 Gabinete mini-to	01/11/07	2	6.076,31	(6.076,31)	-
8807	Computadores e Periféricos	207000001484-0	Microcomputador portatil Dell Latitude D520 T5500	01/12/07	1	3.084,83	(3.084,83)	-
8807	Computadores e Periféricos	207000001484-0	Microcomputador Dell Optiplex 745 gabinete mini-to	01/12/07	2	6.402,41	(6.402,41)	-
8807	Computadores e Periféricos	207000001654-0	Microcomputador Dell Optiplex 745 gabinete mini-to	31/12/07	8	22.887,39	(22.887,39)	-
8807	Computadores e Periféricos	207000001682-0	Microcomputador Portatil Dell Latitude D630 com pr	01/02/08	1	2.021,75	(2.021,75)	-
8807	Computadores e Periféricos	207000001684-0	Microcomputador Dell Optiplex 765 Gabinete mini-to	01/02/08	1	3.278,18	(3.278,18)	-
8807	Computadores e Periféricos	207000001889-0	Microcomputador Portatil Dell Latitude D630 com pr	01/02/08	2	6.047,33	(6.047,33)	-
8806	Móveis e Utensílios	208000001058-0	Roupeiro de aço c/18 vãos Panda	13/02/08	1	3.278,18	(3.278,18)	-
8806	Móveis e Utensílios	208000001059-0	Arquivo em aço c/4 gavetas Pandin C2	28/02/08	16	14.400,00	(7.800,00)	6.600,00
8806	Móveis e Utensílios	208000001070-0	Arquivo em madeira c/4 gavetas	28/02/08	4	1.400,00	(758,47)	641,53
8806	Móveis e Utensílios	208000001071-0	Poltrona giratória diretor c/brço	28/02/08	1	485,00	(282,84)	202,16
8806	Móveis e Utensílios	208000001072-0	Cadeira Box c/est. inj. cor marfim	28/02/08	1	350,00	(188,72)	161,28
8806	Móveis e Utensílios	208000001072-0	Cadeira Box c/est. inj. cor marfim	28/02/08	4	340,00	(184,03)	155,97

Handwritten signatures and initials at the bottom of the page.

6298
95

Data: 30.11.20
Valores em Reais

Grupo	Descrição grupo	Código Imobilizado	Descrição do bem	Data aquisição	Quant	Custo de aquisição	Depreciação acumulada	Valor residual
8806	Móveis e Utensílios	205000001073-0	Cadeira sec. abraço giratória	28/02/08	14	1.820,00	(988,97)	834,03
8806	Móveis e Utensílios	206000001074-0	Armário sei-aberto cor evopreto	28/02/08	2	800,00	(433,47)	366,53
8806	Móveis e Utensílios	206000001075-0	Mesa c/2 gavetas 1,20 cor evopreto	28/02/08	7	1.858,00	(1.004,86)	853,14
8807	Computadores e Periféricos	207000001876-0	Impressora Multifuncional HP Photosmart C3180 - RH	28/02/08	1	389,00	(389,00)	-
8806	Móveis e Utensílios	206000001050-0	Condicionador de ar de janela 12.000 GREE	27/02/08	1	3.470,00	(3.470,50)	-
8806	Móveis e Utensílios	206000001062-0	Condicionador de ar de janela 18.000 GREE	28/02/08	2	1.070,00	(1.040,00)	30,00
8807	Computadores e Periféricos	207000001874-0	Impressora Laser Mono 1020 BR Q5911A HP	28/02/08	1	1.200,00	(882,50)	317,50
8806	Móveis e Utensílios	206000001137-0	Relógio de ponto informatizado card w tcp/p	01/03/08	3	9.841,91	(5.142,38)	4.699,53
8806	Móveis e Utensílios	206000001147-0	Cadastrador Digital	01/03/08	1	1.141,19	(608,64)	532,55
8807	Computadores e Periféricos	207000001705-0	Bebidouro Garrafão 20L - 110v	01/03/08	0	550,00	(293,20)	256,80
8806	Móveis e Utensílios	206000001167-1	Microcomputador Dell Optiplex 755 Gabinete mini-to	01/03/08	6	18.078,43	(18.078,43)	-
8806	Móveis e Utensílios	206000001157-3	Tela para Proteção 2,10 x 1,60m Retrati 7E3	04/03/08	0	370,00	(197,20)	172,80
8807	Computadores e Periféricos	207000001719-0	Microcomputador Portátil Dell Latitude D530 proc	04/03/08	0	1.660,00	(832,00)	728,00
8807	Computadores e Periféricos	207000001711-0	Teclado Dell USB em português - Guaranês	11/03/08	1	3.108,47	(3.108,47)	-
8806	Benefícios	208000001140-0	Projeto de arquitetura e estimativa de custo para	17/03/08	1	153,44	(153,44)	-
8806	Móveis e Utensílios	206000001155-0	Cadeira executiva gamada 630 tba em tecido verde me	21/03/08	1	10.500,00	(5.000,00)	4.900,00
8807	Computadores e Periféricos	207000001735-0	Microcomputador Portátil Dell Latitude D530 proc	01/04/08	17	4.981,00	(2.658,60)	2.324,40
8807	Computadores e Periféricos	207000001920-0	Microcomputador portátil Asus W5FE com 2 duo 2 DG	06/04/08	1	3.853,28	(3.853,28)	-
8807	Computadores e Periféricos	207000001921-0	Microcomputador Portátil Dell Latitude D530 proc	14/04/08	1	6.800,00	(6.800,00)	-
8807	Computadores e Periféricos	207000001924-0	IMPRESSORA digital 61480	17/04/08	4	9.733,05	(9.733,05)	-
8806	Móveis e Utensílios	206000001983-0	Microcomputador Dell Optiplex 755 Gabinete mini-to	01/05/08	1	193,00	(193,00)	-
8806	Móveis e Utensílios	206000002180-0	Compra de cadeira executiva base back system of	05/05/08	1	2.842,76	(2.842,76)	-
8806	Móveis e Utensílios	206000002115-0	Ar-condicionado 18000 BTUS 220v ST-183FLA	08/05/08	17	4.110,84	(2.124,87)	1.985,97
8806	Móveis e Utensílios	206000002097-0	Compra de cadeiras digitador giratoria beck system	08/05/08	1	1.624,00	(838,94)	785,06
8806	Móveis e Utensílios	206000002100-0	Compra de cadeiras digitador giratoria beck system	09/05/08	2	448,00	(231,34)	216,66
8806	Benefícios	208000002084-0	Serviço de pintura nova sede flisat - BH	13/05/08	1	448,00	(231,34)	216,66
8806	Benefícios	208000002085-0	Serviço de pintura nova sede flisat - BH	13/05/08	1	1.050,00	(642,50)	407,50
8806	Benefícios	208000002086-0	16 cacetinas para refil de arizão nova sede fl	13/05/08	1	1.925,00	(994,63)	930,37
8806	Benefícios	208000002087-0	Cabamento estruturado e instalação de rede em sala	13/05/08	1	850,00	(338,86)	511,14
8806	Benefícios	208000002088-0	Serviço de limpeza para escritório do prédio do f	13/05/08	1	528,87	(287,12)	241,75
8806	Benefícios	208000002089-0	Material para Galerias telefônicas sistema grade es	18/05/08	1	889,00	(898,48)	(9,48)
8807	Computadores e Periféricos	207000002090-0	Carteira aberta tipo 4,2x6,65, chassi de 6 ton	18/05/08	1	405,89	(229,82)	176,07
8807	Computadores e Periféricos	207000002091-0	Microcomputador Dell Optiplex 755 Gabinete mini-to	21/05/08	2	18.650,00	(18.650,00)	-
8807	Computadores e Periféricos	207000002092-0	IMPRESSORA multifuncional foto e-4280 300ppm/23 p	25/05/08	2	6.188,18	(5.188,18)	1.000,00
8806	Benefícios	208000002093-0	Switch com 24 portas vtlas, switch com 8 portas	26/05/08	1	272,00	(272,00)	-
8806	Benefícios	208000002094-0	Maintenance em acondicionador ventilador com fm	30/05/08	1	218,87	(218,87)	-
8806	Móveis e Utensílios	206000002095-0	Mixers/difusores para refilona e aplicação de esse	18/06/08	1	278,33	(195,37)	82,96
8806	Móveis e Utensílios	206000002096-0	Microcomputador Dell Optiplex 755 Gabinete mini-to	18/06/08	1	6.000,00	(3.920,00)	2.080,00
8806	Móveis e Utensílios	206000002097-0	Cadeira giratória	18/06/08	1	2.781,63	(2.781,63)	-
8806	Móveis e Utensílios	206000002098-0	Escudo de trabalho em alumínio	20/06/08	6	1.778,00	(693,80)	1.084,20
8806	Móveis e Utensílios	206000002099-0	Gaveteiro fixo com 3 gavetas em alumínio	20/06/08	4	1.872,00	(848,81)	1.023,19
8807	Computadores e Periféricos	207000002100-0	Panel divisor suspenso em metalizado	20/06/08	4	474,00	(215,41)	258,59
8807	Computadores e Periféricos	207000002101-0	Microcomputador Dell Optiplex 755 Gabinete mini-to	20/06/08	4	428,00	(217,88)	210,12
8807	Computadores e Periféricos	207000002102-0	Multifuncional HP Officejet J5580 Jato de tinta 2D	22/06/08	8	15.309,61	(15.309,61)	-
8806	Móveis e Utensílios	206000002103-0	Microcomputador Portátil Dell Latitude D530 Proc	03/07/08	1	370,00	(370,00)	-
8806	Móveis e Utensílios	206000002104-0	Estação de trabalho 1,20x1,60x0,60 com 3 gavetas	09/07/08	4	3.211,23	(3.211,23)	-
8806	Móveis e Utensílios	206000002105-0	Cadeira fixo digitador	09/07/08	4	1.414,08	(707,30)	706,78
8806	Benefícios	208000002106-0	Másc de fundo (gavetas)	09/07/08	6	324,75	(152,51)	172,24
8806	Móveis e Utensílios	206000002107-0	Coletor de sobras em tons branco 6x6 ml - Cam	09/07/08	1	120,87	(85,35)	35,52
8807	Computadores e Periféricos	207000002108-0	Relatório de ponto Harry superflex	09/07/08	1	1.792,00	(850,87)	941,13
8807	Computadores e Periféricos	207000002109-0	Microcomputador Dell Optiplex 755 Gabinete mini-to	14/07/08	1311	1.412,40	(706,20)	706,20
8807	Computadores e Periféricos	207000002110-0	IMPRESSORA mh HP M1120 mlp laserjet mono	14/07/08	2	5.105,87	(5.105,87)	-
8807	Computadores e Periféricos	207000002111-0	IMPRESSORA mh HP M1120 mlp laserjet mono	14/07/08	1	592,00	(592,00)	-

0299
100
R

Data: 30.11.20
Valores em Reais

Grupo	Descrição grupo	Código Imobilizado	Descrição do bem	Data aquisição	Quant	Custo de aquisição	Depreciação acumulada	Valor residual
8806	Móveis e Utensílios	208000007134-0	Pertencentes Verticais de Tábua com Bando mais sona	21/07/08	1	4.000,00	(1.999,87)	2.000,13
8806	Beneficiarias	208000001432-0	Raf 30% Início do serviço ampliação do depósito /	28/07/08	1	22.500,00	(11.250,00)	11.250,00
8807	Computadores e Periféricos	207000002328-0	Multifuncional HP Officejet 5880 Inks de tinta 20	31/07/08	1	370,00	(370,00)	0,00
8806	Beneficiarias	208000001841-0	Projeto estrutural para reforma e ampliação do prédio	31/07/08	1	4.500,00	(2.250,00)	2.250,00
8806	Móveis e Utensílios	208000007198-0	Assento de Fax Panasonic TX2832BFG	07/09/08	1	580,00	(275,46)	284,54
8807	Computadores e Periféricos	207000002330-0	Microcomputador Dell Optiplex 755 Gabinete mini-to	08/09/08	1	3.153,81	(3.081,58)	69,23
8807	Computadores e Periféricos	207000002300-0	Microcomputador Dell Optiplex 755 Gabinete mini-to	12/09/08	3	8.330,81	(8.181,97)	138,84
8806	Beneficiarias	208000001447-0	Reforma estrutural - Camacari	27/09/08	1	1.600,00	(737,50)	762,50
8807	Computadores e Periféricos	207000002308-0	Microcomputador Pentium Dell Latitude D530 proc	05/09/08	1	3.285,89	(3.188,11)	99,88
8806	Beneficiarias	208000001848-0	Pavimentação para depósito da filial Camacari	19/09/08	1	40.867,75	(18.752,58)	21.115,17
8806	Beneficiarias	208000001590-0	Pavimentação depósito filial Camacari	19/09/08	0	1.727,00	(834,66)	892,34
8806	Beneficiarias	208000001590-0	Instalação elétrica de baixa tensão com fornecimen	19/09/08	0	4.058,28	(2.252,09)	2.407,29
8806	Beneficiarias	208000001590-0	Material para obra de ampliação do polo de Ita	23/09/08	0	2.624,30	(198,44)	1.865,86
8807	Computadores e Periféricos	207000002313-0	Microcomputador Dell Optiplex 755 Gabinete mini-to	24/09/08	1	2.909,24	(2.812,28)	96,96
8806	Móveis e Utensílios	208000000059-0	Estação de trabalho 120x120 cm3 rev. + teclado	25/09/08	2	1.105,04	(534,60)	571,34
8807	Computadores e Periféricos	207000002300-0	Cadeira giratória dotador back system II com bra	25/09/08	2	471,99	(238,01)	233,98
8806	Móveis e Utensílios	208000000060-0	Microcomputador Pentium Dell Latitude D530 proc	08/10/08	1	2.834,24	(2.787,65)	146,59
8806	Beneficiarias	208000001149-0	Elaboração de desenho em Autocad de projeto de ins	08/10/08	0	436,00	(208,89)	227,11
8806	Móveis e Utensílios	208000000530-0	Condicionador de ar LG 10000 btu 20lv c/c	14/10/08	1	758,00	(398,43)	359,57
8807	Computadores e Periféricos	207000002283-0	Microcomputador Dell Optiplex 755 Gabinete mini-to	17/10/08	1	2.624,48	(2.388,23)	236,25
8806	Móveis e Utensílios	208000000354-0	Ar condicionado 10000 btu4 consul	29/10/08	1	2.188,00	(1.044,17)	1.143,83
8806	Móveis e Utensílios	208000000537-0	Estante de aço com bandejas chaves 22	29/10/08	2	778,00	(389,43)	388,57
8806	Móveis e Utensílios	208000000967-0	Condicionador de ar de janela branco LOCA078B86	01/11/08	1	788,50	(357,79)	430,71
8807	Computadores e Periféricos	207000000734-0	Impressora laserjet 400	08/11/08	1	499,00	(485,78)	13,22
8807	Computadores e Periféricos	207000000784-0	NO BREAK 600 Va Bivolt	12/11/08	4	1.116,00	(1.041,60)	74,40
8806	Beneficiarias	208000000780-0	Impressora laserjet p2015	21/11/08	1	634,00	(499,33)	134,67
8806	Beneficiarias	208000001479-0	Material elétrico para utilização na filial Camacari	05/12/08	1	2.111,89	(987,89)	1.124,00
8806	Móveis e Utensílios	208000001471-0	Material elétrico para utilização na construção	05/12/08	1	855,12	(382,08)	473,04
8806	Móveis e Utensílios	208000007002-0	Amanho em aço	29/12/08	2	993,10	(459,00)	534,10
8806	Móveis e Utensílios	208000007003-0	Arquivo em aço	29/12/08	3	1.219,80	(558,81)	660,99
8806	Móveis e Utensílios	208000007004-0	Cadeira executiva clássica	29/12/08	1	577,80	(284,68)	293,12
8806	Móveis e Utensílios	208000007005-0	Cadeira fixa	29/12/08	1	80,24	(30,31)	49,93
8806	Móveis e Utensílios	208000007006-0	Mesa c/3 gavetas	29/12/08	1	791,80	(362,06)	429,74
8806	Móveis e Utensílios	208000007007-0	Roupaire	29/12/08	1	5.970,00	(2.735,35)	3.234,65
8806	Beneficiarias	208000001473-0	Serviço de montagem e percussão de área onde esta	29/12/08	1	1.580,00	(728,78)	851,22
8806	Beneficiarias	208000001473-0	Serviço de abstração do projeto arquitetônico per	30/12/08	1	2.000,00	(916,79)	1.083,21
8806	Beneficiarias	208000001501-0	Material para utilização na construção de cabine	30/12/08	1	9.244,00	(2.881,73)	6.362,27
8806	Móveis e Utensílios	208000007008-0	Mesa de diretor	06/01/09	4	844,00	(424,91)	419,09
8806	Móveis e Utensílios	208000007009-0	Arquivo secretário	06/01/09	2	416,00	(187,31)	228,69
8806	Móveis e Utensílios	208000007010-0	Cadeira executiva abstrco	06/01/09	4	909,00	(405,00)	494,00
8806	Móveis e Utensílios	208000007011-0	Cadeira executiva abstrco	06/01/09	2	238,00	(108,99)	129,01
8806	Beneficiarias	208000001476-0	Tubo Galv 1 1/2 pinturação de rede de ar comprim	08/01/09	10	2.650,00	(1.282,60)	1.367,40
8806	Beneficiarias	208000001476-0	Material de pinturação de rede de ar comprimido de	08/01/09	0	81.078,41	(8.043,65)	73.034,76
8806	Beneficiarias	208000001483-0	Material elétrico para utilização na obra cabine d	09/01/09	0	6.945,30	(2.875,25)	4.070,05
8807	Computadores e Periféricos	207000002321-0	Microcomputador Pentium Dell Latitude D530 con	12/01/09	4	13.622,18	(12.280,00)	1.342,18
8806	Beneficiarias	208000001502-0	Lancol de borracha para utilização na construção	12/01/09	80	3.600,00	(1.820,00)	1.780,00
8806	Beneficiarias	208000001477-0	Material para utilização na construção de cabine	12/01/09	0	3.786,40	(1.694,99)	2.091,41
8806	Beneficiarias	208000001498-0	Material para utilização na construção de cabine	13/01/09	0	3.284,00	(1.477,81)	1.806,19
8806	Beneficiarias	208000001499-0	Material de construção diversos para reforma e a	13/01/09	0	290,78	(175,90)	114,88
8806	Beneficiarias	208000001498-0	Material de construção diversos para reforma e a	13/01/09	0	164,78	(74,05)	90,73
8806	Beneficiarias	208000001492-0	Material de construção diversos para reforma e a	13/01/09	0	438,18	(197,12)	241,06
8806	Beneficiarias	208000001493-0	Material de construção diversos para reforma e a	13/01/09	0	179,27	(80,55)	98,72
8806	Beneficiarias	208000001495-0	Material de construção diversos para reforma e a	13/01/09	0	495,30	(205,25)	290,05
8806	Beneficiarias	208000001496-0	Material de construção diversos para reforma e a	13/01/09	0	799,15	(358,84)	440,31
8806	Beneficiarias	208000001497-0	Material de construção diversos para reforma e a	13/01/09	0	181,76	(84,13)	97,63
8806	Beneficiarias	208000001498-0	Material de construção diversos para reforma e a	13/01/09	0	842,13	(523,92)	318,21
8806	Beneficiarias	208000001504-0	Material de construção diversos para reforma e a	13/01/09	0	889,33	(265,16)	624,17
8806	Beneficiarias	208000001498-0	Material de construção diversos para reforma e a	14/01/09	0	879,80	(441,09)	438,71
8806	Beneficiarias	208000001498-0	Material para utilização na construção de cabine	14/01/09	0	178,68	(78,40)	100,28
8806	Móveis e Utensílios	208000007912-0	Material de construção diversos para reforma e a	15/01/09	0	232,48	(104,71)	127,77
8806	Móveis e Utensílios	208000007913-0	Arquivo de diretor cor bronzado	16/01/09	1	325,00	(177,79)	147,21
8806	Móveis e Utensílios	208000007914-0	Cadeira dotador cor azul	16/01/09	1	889,00	(441,11)	447,89
8806	Beneficiarias	208000007914-0	Mesa 1,40x0,80 em c/3 gavetas cor bege/branco	16/01/09	1	289,00	(128,89)	160,11
8806	Beneficiarias	208000001479-0	Material para utilização na construção de cabine	16/01/09	0	3.728,00	(1.677,74)	2.050,26
8806	Beneficiarias	208000001480-0	Material para utilização na construção de cabine	19/01/09	0	1.808,35	(857,87)	950,48
8806	Beneficiarias	208000001481-0	Material para utilização na construção de cabine	19/01/09	0	1.800,00	(810,00)	990,00
8806	Beneficiarias	208000001505-0	Material de construção diversos para reforma e a	20/01/09	0	720,00	(324,00)	396,00
8807	Computadores e Periféricos	207000002322-0	Microcomputador Pentium Dell Latitude D530 com	21/01/09	1	177,81	(78,92)	98,89
8806	Beneficiarias	208000001482-0	Serviço de dimension e Pavimentação na área onde e	21/01/09	0	3.044,24	(2.735,58)	308,66
8806	Beneficiarias	208000001505-0	Material de construção diversos para reforma e a	21/01/09	0	558,64	(251,11)	307,53
8806	Beneficiarias	208000001507-0	Material de construção diversos para reforma e a	21/01/09	0	338,18	(182,32)	155,86
8806	Beneficiarias	208000001831-0	Material para utilização na construção de cabine	21/01/09	0	4.599,81	(2.069,80)	2.530,01
8806	Beneficiarias	208000001508-0	Material de construção diversos para reforma e a	22/01/09	0	80,20	(40,84)	39,36

Handwritten signatures and initials at the bottom of the page.

6300
10.

Data :
30.11.20
Valores
em Reals

Grupo	Descrição grupo	Código Imobilização	Descrição do bem	Data aquisição	Quant	Custo de aquisição	Depreciação acumulada	Valor residual
8808	Beneficiárias	208000001894-0	Ref 70% Pral do serviços aplicação de 0,00016	22/01/09	1	62.500,00	(25.853,16)	28.646,84
8808	Beneficiárias	208000001820-0	Materiais de construção diversos para reforma e a	20/01/09	0	2.100,00	(872,00)	1.188,00
8808	Beneficiárias	208000001821-0	Materiais de construção diversos para reforma e a	20/01/09	0	728,13	(327,73)	400,40
8808	Beneficiárias	208000001822-0	Materiais de construção diversos para reforma e a	20/01/09	0	11.500,00	(5.174,99)	6.325,01
8808	Beneficiárias	208000001823-0	Materiais de construção diversos para reforma e a	20/01/09	0	178,00	(407,32)	229,32
8808	Beneficiárias	208000001824-0	Materiais de construção diversos para reforma e a	20/01/09	0	340,00	(79,31)	260,69
8808	Beneficiárias	208000001825-0	Materiais de construção diversos para reforma e a	20/01/09	0	1.127,39	(171,11)	956,28
8808	Beneficiárias	208000001895-0	Serviço cabeamento obras Jahu - Camacari/ANO-2009	20/01/09	0	8.026,00	(2.811,69)	4.414,31
8808	Beneficiárias	208000001827-0	Materiais de construção diversos para reforma e a	20/01/09	1	4.302,50	(1.434,06)	2.868,44
8808	Beneficiárias	208000001828-0	Materiais de construção diversos para reforma e a	20/01/09	0	187,85	(84,66)	103,19
8808	Beneficiárias	208000001538-0	Material para utilização na construção de cabina	20/01/09	0	482,18	(217,03)	265,15
8808	Beneficiárias	208000001537-0	Material para utilização na construção de cabina	20/01/09	0	130,00	(69,39)	71,61
8808	Beneficiárias	208000001634-0	Serviço de drenagem e pavimentação da área onde at	20/01/09	0	437,00	(188,60)	248,40
8808	Beneficiárias	208000001639-0	Tramorte de granito de eco Q25-FAL, granular para	20/01/09	0	14.111,68	(6.350,23)	7.761,45
8802	Prédios	202000000337-0	Serviço cabeamento elétrico obras Jahu - Camacari	20/01/09	0	4.700,00	(2.115,11)	2.584,89
8802	Prédios	202000000487-0	Rele pop Qentau pl obra cabina de lito de lito - Ca	02/02/09	1	2.300,00	(788,74)	1.511,26
8802	Prédios	202000000491-0	Material para reforma e ampliação de fia - Camac	02/02/09	1	4.288,90	(344,65)	3.944,25
8802	Prédios	202000000495-0	Construção de fossa séptica com humidor para ate	02/02/09	1	31.878,00	(2.661,45)	29.216,55
8802	Prédios	202000000496-0	Construção de fossa séptica com humidor para ate	02/02/09	1	434,25	(54,92)	379,33
8802	Prédios	202000000335-0	Material para reforma e ampliação de fia - Camac	02/02/09	1	2.030,00	(182,16)	1.847,84
8802	Prédios	202000000336-0	Serviço de reforma de banheiro e construção de vas	02/02/09	1	152,39	(10,83)	141,56
8802	Prédios	202000000464-0	Material para reforma e ampliação de fia - Camac	02/02/09	1	650,45	(55,28)	595,17
8802	Prédios	202000000470-0	Material de construção para atender a reforma e amp	02/02/09	1	13.104,40	(1.032,88)	12.071,52
8802	Prédios	202000000471-0	Material de construção para atender a reforma e amp	10/02/09	1	493,30	(36,65)	456,65
8802	Prédios	202000000472-0	Material de construção para atender a reforma e amp	10/02/09	1	2.470,39	(198,48)	2.271,91
8802	Prédios	202000000473-0	Material de construção para atender a reforma e amp	10/02/09	1	379,40	(30,44)	348,96
8802	Prédios	202000000474-0	Material de construção para atender a reforma e amp	10/02/09	1	12.911,83	(1.077,60)	11.834,23
8802	Prédios	202000000475-0	Material de construção para atender a reforma e amp	10/02/09	1	456,30	(36,65)	419,65
8802	Prédios	202000000467-0	Material para reforma e ampliação de fia - Camac	12/02/09	1	1.249,87	(189,46)	1.060,41
8802	Prédios	202000000317-0	Material para reforma e ampliação de fia - Camac	12/02/09	1	230,00	(19,61)	210,39
8802	Prédios	202000000318-0	Material para reforma e ampliação de fia - Camac	13/02/09	1	2.800,00	(200,85)	2.599,15
8802	Prédios	202000000333-0	Transporte de material e locação de máquinas etc	13/02/09	1	2.029,98	(162,19)	1.867,79
8802	Prédios	202000000463-0	Locação de container sanitários para reforma e am	17/02/09	1	845,17	(61,84)	783,33
8802	Prédios	202000000315-0	Serviço de reformas e esquadria em alvenaria e fo	17/02/09	1	25.688,30	(2.080,14)	23.608,16
8802	Prédios	202000000316-0	Material para reforma e ampliação de fia - Camac	19/02/09	1	1.606,33	(121,22)	1.485,11
8802	Prédios	202000000319-0	Material para reforma e ampliação de fia - Camac	19/02/09	1	4.335,00	(348,32)	3.986,68
8802	Prédios	202000000322-0	Serviço de remanejamento de estruturas existentes e	19/02/09	1	128,00	(10,32)	117,68
8802	Prédios	202000000323-0	Material para reforma e ampliação de fia - Camac	20/02/09	1	900,00	(72,32)	827,68
8802	Prédios	202000000324-0	Material para reforma e ampliação de fia - Camac	20/02/09	1	2.810,84	(228,75)	2.582,09
8802	Prédios	202000000328-0	Material para reforma e ampliação de fia - Camac	20/02/09	1	3.078,63	(247,88)	2.830,75
8802	Prédios	202000000331-0	Material para reforma e ampliação de fia - Camac	20/02/09	1	419,55	(33,49)	386,06
8802	Prédios	202000000330-0	Material para reforma e ampliação de fia - Camac	20/02/09	1	633,70	(47,00)	586,70
8802	Prédios	202000000329-0	Serviço de remanejamento de estruturas para plane	21/02/09	1	408,65	(31,81)	376,84
8802	Prédios	202000000321-0	Material para atender e obra de cabina de lito - fi	27/02/09	1	143,01	(11,88)	131,13
8802	Prédios	202000000325-0	Material para reforma e ampliação de fia - Camac	27/02/09	1	1.000,00	(80,32)	919,68
8802	Prédios	202000000326-0	Material para reforma e ampliação de fia - Camac	27/02/09	1	1.234,00	(99,13)	1.134,87
8802	Prédios	202000000327-0	Serviço diversos para atender a obra de cabina de	27/02/09	1	1.404,25	(112,83)	1.291,42
8802	Prédios	202000000328-0	Material para reforma e ampliação de fia - Camac	27/02/09	1	992,31	(47,66)	944,65
8802	Prédios	202000000329-0	Material de construção diversos para reforma e amp	28/02/09	1	10.810,00	(888,67)	9.921,33
8802	Prédios	202000000329-0	Material de construção diversos para reforma e amp	02/03/09	1	238,89	(19,27)	219,62
8802	Prédios	202000000340-0	Material de construção diversos para reforma e amp	02/03/09	1	458,30	(38,54)	419,76
8802	Prédios	202000000341-0	Material de construção diversos para reforma e amp	02/03/09	1	372,10	(30,80)	341,30
8802	Prédios	202000000342-0	Material para utilização na obra cabina de lito -	02/03/09	0	1.310,59	(108,85)	1.201,74
8802	Prédios	202000000343-0	Material de construção diversos para reforma e amp	04/03/09	0	1.624,35	(130,48)	1.493,87
8802	Prédios	202000000344-0	Material de construção diversos para reforma e amp	06/03/09	1	200,20	(16,06)	184,14
8802	Prédios	202000000345-0	Material de construção diversos para reforma e amp	10/03/09	1	3.029,01	(242,19)	2.786,82
8802	Prédios	202000000344-0	Material de construção diversos para reforma e amp	10/03/09	1	385,04	(30,27)	354,77
8802	Prédios	202000000345-0	Material de construção diversos para reforma e amp	10/03/09	1	635,72	(50,91)	584,81
8802	Prédios	202000000347-0	Material de construção diversos para reforma e amp	10/03/09	1	1.888,01	(147,48)	1.740,53
8802	Prédios	202000000347-0	Microcomputador Dell Optiplex 755 Gabinete mini-to	10/03/09	1	793,92	(62,78)	731,14
8802	Prédios	202000000348-0	Material para utilização na obra cabina de lito -	10/03/09	3	9.434,49	(8.178,54)	1.255,95
8802	Prédios	202000000349-0	Material elétrico para atender a obra de cabina de	12/03/09	0	3.020,00	(1.300,00)	1.720,00
8802	Prédios	202000000350-0	Material elétrico para atender a obra de cabina de	12/03/09	0	847,10	(410,33)	436,77
8802	Prédios	202000000351-0	Material elétrico para atender a obra de cabina de	12/03/09	0	1.847,81	(843,64)	1.004,17
8802	Prédios	202000000352-0	Material elétrico para atender a obra de cabina de	12/03/09	0	4.027,79	(1.749,22)	2.278,57
8802	Prédios	202000000353-0	Material diversos para atender a obra de cabina de	12/03/09	0	482,40	(213,27)	279,13
8802	Prédios	202000000354-0	Serviço de beneficiamento Reforma da obra de	12/03/09	0	689,24	(288,55)	400,69
8802	Prédios	202000000355-0	Material de construção diversos para reforma e amp	12/03/09	1	1.580,99	(688,48)	892,51
8802	Prédios	202000000356-0	Material de construção diversos para reforma e amp	17/03/09	1	2.827,64	(2.141,14)	686,50
8802	Prédios	202000000357-0	Serviço ref a reforma do galpão de Osmel SP.	17/03/09	1	430,00	(38,53)	391,47
8802	Prédios	202000000358-0	Serviço ref a reforma do galpão de Osmel SP.	17/03/09	0	400,00	(32,01)	367,99
8802	Prédios	202000000359-0	Serviço ref a reforma do galpão de Osmel SP.	17/03/09	0	13.000,00	(5.635,23)	7.364,77

Handwritten signatures and initials at the bottom of the page.

6301
10

Data : 30.11.20
Valores em Reals

Grupo	Descrição grupo	Código Imobilizado	Descrição do bem	Data aquisição	Quant	Custo de aquisição	Depreciação acumulada	Valor residual
8808	Benefícios	208000001247-0	Serviço de instalação elétrica para atender a obra	17/03/09	0			
8802	Prédios	202000000141-0	Serviço reforma de banheiro, construção de vestier	18/03/09	1	1.498,80	(848,48)	650,32
8802	Prédios	202000000148-0	Material de construção diversos para reforma e amp	23/03/09	1	18.787,03	(1.905,68)	17.281,35
8808	Benefícios	208000000172-0	Material de construção diversos para reforma e amp	23/03/09	1	2.258,77	(358,60)	2.077,84
8808	Benefícios	208000000172-0	Material elétrico para atender a obra de cabine de	23/03/09	0	1.108,85	(478,49)	627,33
8802	Prédios	2080000001887-0	Mão de obra referida e serviços de alvenaria e pl	23/03/09	1	1.590,00	(1.365,83)	224,17
8808	Benefícios	2080000001887-0	Material de construção diversos para reforma e amp	24/03/09	1	77,46	(6,22)	71,24
8808	Benefícios	208000001188-0	Material para atender a obra de cabine de teto B	24/03/09	0	141,40	(81,33)	60,07
8802	Prédios	2080000001883-0	Serviço para instalação de tubulação elétrica e mta	24/03/09	1	808,00	(350,83)	457,17
8802	Prédios	202000000354-0	Material de construção diversos para reforma e amp	28/03/09	1	1.331,82	(132,29)	1.199,53
8808	Benefícios	2080000001214-0	Serviço reforma de banheiro, construção de vestier	25/03/09	1	8.058,24	(845,46)	7.412,78
8802	Prédios	2080000001246-0	Serviço de instalação elétrica para atender a obra	25/03/09	0	2.554,20	(1.108,68)	1.445,52
8808	Móveis e Utensílios	208000000362-0	Material de construção diversos para reforma e amp	25/03/09	0	1.595,45	(691,51)	903,94
8809	Computadores e Periféricos	207000000388-0	HP SCANNER N 7410	27/03/09	2	1.641,31	(131,46)	1.509,85
8803	Veículos	2080000001209-0	Material elétrico para atender a obra de cabine de	27/03/09	1	800,00	(348,77)	451,23
8809	Benefícios	203000000034-4	Acessório Santo Antonio e protetor de Casamba PGM	27/03/09	0	3.220,00	(2.790,71)	429,29
8808	Móveis e Utensílios	2080000001213-0	Serviço de instalação elétrica, de rede e telefonia	31/03/09	0	2.185,88	(947,38)	1.238,50
8808	Móveis e Utensílios	208000000559-0	Reparo de ponto Henry superfaci portobombrilho	01/04/09	0	1.587,60	(1.358,56)	229,04
8802	Prédios	208000000680-0	Reparo de ponto Henry superfaci portobombrilho	01/04/09	2	781,28	(338,32)	442,96
8808	Benefícios	203000000358-0	Material diversos para atender a reforma e ampliac	02/04/09	2	2.529,42	(1.078,05)	1.451,37
8808	Móveis e Utensílios	2080000001269-0	Material elétrico para atender a obra de cabine de	02/04/09	1	161,38	(32,93)	128,45
8808	Móveis e Utensílios	208000000454-0	Reparo de ponto card B biométrico 1600 res + cod d	05/04/09	0	1.353,28	(675,23)	678,05
8808	Móveis e Utensílios	208000000844-0	Arquivos com 4 gavetas	05/04/09	7	21.783,80	(9.248,41)	12.535,39
8808	Móveis e Utensílios	206000000691-0	Cadeira giratória	06/04/09	1	848,06	(403,39)	444,67
8808	Móveis e Utensílios	206000000653-0	Mesa	06/04/09	1	393,48	(167,26)	226,22
8808	Móveis e Utensílios	206000000684-0	Mesa com 2 gavetas	06/04/09	1	1.482,23	(828,86)	653,37
8807	Computadores e Periféricos	207000000454-0	Microcomputador PORTER DES LÉGENDE E8400 com	06/04/09	1	691,00	(293,73)	397,27
8802	Prédios	202000000357-0	Material diversos para atender a reforma e ampliac	07/04/09	2	8.459,65	(7.190,65)	1.269,00
8802	Prédios	202000000366-0	Material diversos para atender a reforma e ampliac	08/04/09	1	805,00	(84,28)	720,72
8802	Prédios	202000000360-0	Material diversos para reforma e ampliação de BI	08/04/09	1	2.020,81	(181,40)	1.839,41
8802	Prédios	202000000368-0	Material para reforma e ampliação de BI - Camaç	08/04/09	1	285,16	(21,14)	264,01
8808	Benefícios	2080000001266-0	Material para reforma e ampliação de BI - Camaç	08/04/09	1	680,47	(52,72)	627,75
8808	Benefícios	2080000001269-0	Material para atender a obra de cabine de teto B	08/04/09	0	1.488,06	(117,09)	1.370,97
8808	Benefícios	2080000001269-0	Material diversos para atender a obra de cabine de	08/04/09	0	650,00	(276,35)	373,65
8802	Prédios	202000000362-0	Material diversos para reforma cabine de teto es	08/04/09	0	800,00	(348,10)	451,90
8802	Prédios	202000000378-0	Material para reforma e ampliação de BI - Camaç	11/04/09	1	1.978,00	(798,15)	1.179,85
8802	Prédios	202000000378-0	Material diversos para reforma e ampliação de BI	11/04/09	1	87,00	(6,98)	80,02
8802	Prédios	202000000365-0	Material diversos para atender a reforma e ampliac	13/04/09	1	1.728,63	(137,81)	1.590,82
8802	Prédios	202000000378-0	Reforma e ampliação de banheiros, copas e salas B	13/04/09	1	3.800,00	(303,46)	3.496,54
8807	Computadores e Periféricos	207000000526-0	Impressora matricial okidata ml - 421	13/04/09	1	14.000,00	(1.117,93)	12.882,07
8808	Benefícios	2080000001257-0	Transporte de material e locação de máquinas util	13/04/09	1	2.572,90	(2.188,84)	384,06
8808	Benefícios	202000000381-0	Material diversos para reforma e ampliação de BI	14/04/09	0	33.111,70	(14.072,45)	19.039,25
8808	Benefícios	2080000001293-0	Material diversos para atender a obra de cabine-d	14/04/09	1	269,80	(21,54)	248,26
8808	Benefícios	2080000001294-0	Material diversos para atender a obra de cabine-d	14/04/09	0	429,00	(182,48)	246,52
8802	Prédios	202000000363-0	Material diversos para atender a obra de cabine-d	14/04/09	0	982,50	(421,79)	560,71
8802	Prédios	202000000364-0	Material para reforma e ampliação de BI - Camaç	15/04/09	1	84,00	(39,83)	44,17
8802	Prédios	202000000364-0	Material para reforma e ampliação de BI - Camaç	15/04/09	1	85,91	(7,66)	78,25
8802	Prédios	202000000368-0	Material elétrico para reforma e ampliação de BI	15/04/09	1	1.298,33	(103,74)	1.194,59
8802	Prédios	202000000375-0	Material diversos para reforma e ampliação de BI	15/04/09	1	1.388,33	(110,87)	1.277,46
8802	Prédios	202000000389-0	Material diversos para reforma e ampliação de BI	15/04/09	1	894,61	(55,51)	839,10
8802	Prédios	202000000389-0	Material diversos para reforma e ampliação de BI	15/04/09	1	1.223,87	(97,73)	1.126,14

max

A

0302

102

Data : 30.11.20
Valores em Reais

Grupo	Descrição grupo	Código Imobilizado	Descrição do bem	Data aquisição	Quant	Custo de aquisição	Depreciação acumulada	Valor residual
8802	Prédios	202000000365-0	Material para reforma e ampliação de fita - Cernag	18/04/09	1	558,00	(44,55)	513,45
8802	Prédios	202000000367-0	Material para reforma e ampliação de fita - Cernag	18/04/09	1	71,02	(5,70)	65,32
8800	Móveis e Utensílios	208000008458-0	Carteira digital sony dsc-730	18/04/09	1	96,84	(7,71)	89,13
8802	Prédios	202000000373-0	Material diversos para reforma e ampliação de fita	18/04/09	1	325,00	(138,18)	186,82
8802	Prédios	202000000370-0	Material diversos para reforma e ampliação de fita	22/04/09	1	400,00	(31,91)	368,09
8802	Prédios	202000000372-0	Material diversos para reforma e ampliação de fita	22/04/09	1	973,00	(77,06)	895,94
8802	Prédios	202000000377-0	Material diversos para reforma e ampliação de fita	23/04/09	1	379,22	(30,26)	348,97
8802	Prédios	202000000376-0	Material diversos para reforma e ampliação de fita	24/04/09	1	456,30	(38,43)	417,87
8802	Prédios	202000000371-0	Material diversos para reforma e ampliação de fita	27/04/09	1	189,00	(15,09)	173,91
8802	Prédios	202000000382-0	Material diversos para reforma e ampliação de fita	04/05/09	1	3.044,00	(243,06)	2.800,94
8806	Móveis e Utensílios	208000008697-0	Roupa em ago 16 vão - diamas	04/05/09	1	95,00	(7,60)	87,40
8802	Prédios	202000000386-0	Material diversos para reforma e ampliação de fita	04/05/09	1	1.029,89	(429,07)	600,82
8807	Computadores e Periféricos	207000000777-0	Microcomputador Dell Optiplex 780 Gabinete mini-to	05/05/09	1	864,67	(68,81)	795,86
8802	Prédios	202000000383-0	Material diversos para reforma e ampliação de fita	03/05/09	2	6.343,66	(5.286,35)	1.057,31
8802	Prédios	202000000389-0	Material diversos para reforma e ampliação de fita	07/05/09	1	437,61	(34,85)	402,76
8806	Móveis e Utensílios	208000006698-0	Arquivo c/4 gavetas	12/05/09	1	178,57	(14,20)	164,37
8807	Computadores e Periféricos	207000000779-0	Microcomputador Dell Optiplex 760 Gabinete mini-to	12/05/09	1	455,33	(181,48)	273,85
8807	Computadores e Periféricos	207000000786-0	Microcomputador Dell Optiplex 780 Gabinete mini-to	12/05/09	2	6.739,88	(4.783,05)	1.956,83
8802	Prédios	202000000396-0	Material diversos para reforma e ampliação de fita	12/05/09	1	3.328,97	(2.774,10)	554,87
8802	Prédios	202000000390-0	Material diversos para reforma e ampliação de fita	13/05/09	1	600,33	(48,49)	551,84
8802	Prédios	202000000381-0	Serviço de reforma e ampliação do vestiário/zenita	14/05/09	1	293,64	(23,39)	270,25
8802	Prédios	202000000391-0	Material diversos para reforma e ampliação de fita	16/05/09	1	10.000,00	(785,00)	9.215,00
8802	Prédios	202000000392-0	Material diversos para reforma e ampliação de fita	16/05/09	1	189,00	(15,04)	173,96
8802	Prédios	202000000394-0	Material diversos para reforma e ampliação de fita	16/05/09	1	200,80	(15,99)	184,81
8806	Móveis e Utensílios	208000006699-0	Purificador de agua soft byvernet star 110v	20/05/09	1	1.308,61	(104,15)	1.204,46
8806	Móveis e Utensílios	208000006703-0	Americo AR-1 Diretor 1.80x9 1x42cm Mademovles	24/05/09	1	740,00	(508,43)	231,57
8806	Móveis e Utensílios	208000006704-0	Arquivo AQ-2 pasta suspensa 1,43x60x47 mademovles	24/05/09	1	359,20	(148,57)	210,63
8806	Móveis e Utensílios	208000006702-0	Refrigerador Consul 120l CRC 12 DR	26/05/09	1	339,84	(141,66)	198,18
8807	Computadores e Periféricos	207000000808-0	Microcomputador Dell Optiplex 780 minitona EPA, m	26/05/09	1	870,00	(270,07)	600,00
8802	Prédios	202000000393-0	Material diversos para reforma e ampliação de fita	26/05/09	1	2.884,35	(2.403,59)	480,76
8802	Prédios	202000000395-0	Material diversos para reforma e ampliação de fita	26/05/09	1	647,66	(43,83)	603,83
8802	Prédios	202000000397-0	Material de Pintura para Obra de ampliação de fita	28/05/09	1	199,72	(15,94)	183,78
8804	Instalações	204000000338-0	Serv de Instalação e Reforma fital Canaças	29/05/09	1	103,59	(13,07)	90,52
8804	Instalações	204000000340-0	Serv de Instalação e Reforma fital Canaças	29/05/09	1	385,78	(162,48)	223,30
8804	Instalações	204000000341-0	Serv de Instalação e Reforma fital Canaças	29/05/09	1	380,90	(158,58)	222,32
8804	Instalações	204000000342-0	Serv de Instalação e Reforma fital Canaças	29/05/09	0	23,80	(8,88)	14,92
8802	Prédios	202000000418-0	Construção de Fossa séptica com tratamento - obra d	29/05/09	1	222,84	(82,91)	139,93
8800	Móveis e Utensílios	208000006720-0	Arquivo em ago c/4 gavetas	01/06/09	1	2.862,33	(227,13)	2.635,20
8800	Móveis e Utensílios	208000006721-0	Carteira digital em cartao sony dsc-730	01/06/09	1	390,00	(169,25)	220,75
8807	Computadores e Periféricos	207000000381-0	Material para instalação no sala cabine de jato	01/06/09	12	2.840,00	(1.078,00)	1.762,00
8802	Prédios	202000000398-0	Microcomputador Dell Optiplex 780 minitona EPA, m	02/06/09	2	2.030,00	(873,01)	1.156,99
8802	Prédios	202000000400-0	Material diversos para reforma e ampliação de fita	03/06/09	1	6.390,88	(8.218,05)	1.172,83
8802	Prédios	202000000402-0	Material diversos para reforma e ampliação de fita	08/06/09	1	233,02	(20,05)	212,97
8802	Prédios	202000000405-0	Material diversos para reforma e ampliação de fita	10/06/09	1	213,25	(16,82)	196,43
8807	Computadores e Periféricos	207000000813-0	Microcomputador Dell Optiplex 780 minitona EPA, m	10/06/09	1	100,00	(7,80)	92,20
8807	Computadores e Periféricos	207000000814-0	Microcomputador Dell Optiplex 760 minitona EPA, m	10/06/09	1	510,80	(40,65)	470,15
8807	Computadores e Periféricos	207000000814-0	Microcomputador Dell Optiplex 760 minitona EPA, m	10/06/09	1	2.854,82	(2.354,57)	500,25
							(2.088,43)	488,82

João

6303
104
r

Data :
30.11.20
Valores
em Reais

Grupo	Descrição grupo	Código imobilizado	Descrição do bem	Data aquisição	Quant	Custo de aquisição	Depreciação acumulada	Valor residual
8802	Prédios	20200000403-0	Material diversos para reforma e ampliação de BI	16/08/09	1	741,77	(68,84)	672,93
8802	Prédios	20200000404-0	Material diversos para reforma e ampliação de BI	16/08/09	1	9.000,00	(714,20)	8.285,80
8802	Prédios	20200000404-0	Material diversos para reforma e ampliação de BI	16/08/09	1	18,00	(1,43)	16,57
8802	Computadores e Periféricos	20200000406-0	IMPRESSORA multifuncional laser P-4200	19/08/09	1	348,00	(264,30)	83,70
8802	Prédios	20200000408-0	Material diversos para reforma e ampliação de BI	20/08/09	1	88,00	(7,83)	80,17
8802	Móveis e Utensílios	20200000409-0	ARMÁRIO DIRETOR 810 FORTALEZA OXPH	22/08/09	1	614,00	(260,81)	353,19
8802	Móveis e Utensílios	20200000410-0	Acondicionador max 22k btuh 220v 400v	22/08/09	1	2.830,00	(1.074,01)	1.755,99
8802	Prédios	20200000410-0	Material diversos para reforma e ampliação de BI	24/08/09	1	1.500,00	(119,03)	1.380,97
8802	Móveis e Utensílios	20200000411-0	Refrigerador 240 l	24/08/09	1	659,00	(269,04)	389,96
8802	Móveis e Utensílios	20200000412-0	Camera Digital Samsung 1.0Gb 9850 + cartão + caixa	24/08/09	1	488,00	(199,36)	288,64
8802	Prédios	20200000413-0	Material diversos para reforma e ampliação de BI	24/08/09	1	130,00	(10,28)	119,72
8802	Prédios	20200000414-0	Material diversos para reforma e ampliação de BI	24/08/09	1	456,30	(36,18)	420,12
8802	Móveis e Utensílios	20200000415-0	Arquivo 4 gav OF4 padrão cz	24/08/09	1	420,00	(33,33)	386,67
8802	Móveis e Utensílios	20200000416-0	Batedouro tipo moedor capacidade 300lvas	24/08/09	2	800,00	(328,78)	471,22
8802	Móveis e Utensílios	20200000417-0	Cadeira Pólio Sagrada azul/preto	24/08/09	1	2.233,00	(920,74)	1.312,26
8802	Móveis e Utensílios	20200000418-0	Cadeira suspensa o/beck syst. 2 e bra azul	24/08/09	12	736,00	(308,70)	427,30
8802	Móveis e Utensílios	20200000419-0	Mesa de reuniões oval 1.800x90cm Fortaleza 16 cv	24/08/09	1	1.645,00	(671,76)	973,24
8802	Móveis e Utensílios	20200000420-0	Mesa 1.600x300cm 18 Fortaleza oval pub	24/08/09	1	381,00	(165,42)	215,58
8802	Móveis e Utensílios	20200000421-0	Mesa de reunião retangular Fortaleza Imbuia br	24/08/09	5	2.233,00	(912,78)	1.320,22
8802	Prédios	20200000422-0	Material diversos para reforma e ampliação de BI	24/08/09	1	241,00	(98,91)	142,09
8802	Computadores e Periféricos	20200000423-0	Microcomputador Dell Optiplex 760 minitowr EPA, m	30/08/09	1	3.000,00	(238,08)	2.761,92
8802	Prédios	20200000424-0	Pavimentação Diámet e ampliação filial - Camacari	01/07/09	1	2.898,43	(2.359,74)	538,69
8802	Prédios	20200000425-0	Pavimentação Diámet e ampliação filial - Camacari	01/07/09	1	1.318,00	(104,00)	1.214,00
8802	Prédios	20200000426-0	Pavimentação Diámet e ampliação filial - Camacari	01/07/09	1	842,00	(66,88)	775,12
8802	Prédios	20200000427-0	Pavimentação Diámet e ampliação filial - Camacari	01/07/09	1	107,40	(8,62)	98,78
8802	Prédios	20200000428-0	Pavimentação Diámet e ampliação filial - Camacari	01/07/09	1	420,00	(33,23)	386,77
8802	Prédios	20200000429-0	Material diversos para reforma e ampliação de BI	01/07/09	1	7.307,34	(678,13)	6.629,21
8802	Prédios	20200000430-0	Pavimentação Diámet e ampliação filial - Camacari	01/07/09	1	481,68	(38,16)	443,52
8802	Prédios	20200000431-0	Pavimentação Diámet e ampliação filial - Camacari	01/07/09	1	214,57	(17,04)	197,53
8802	Prédios	20200000432-0	Pavimentação Diámet e ampliação filial - Camacari	05/07/09	1	324,50	(25,67)	298,83
8802	Benfeitorias	20200000433-0	Material para reforma cabine de lixo - Camacari	05/07/09	0	81,59	(66,44)	15,15
8802	Prédios	20200000434-0	Pavimentação Diámet e ampliação filial - Camacari	05/07/09	1	420,00	(33,23)	386,77
8802	Prédios	20200000435-0	Pavimentação Diámet e ampliação filial - Camacari	05/07/09	1	312,00	(24,88)	287,12
8802	Prédios	20200000436-0	Pavimentação Diámet e ampliação filial - Camacari	05/07/09	1	584,81	(45,28)	539,53
8802	Móveis e Utensílios	20200000437-0	Bicicleta aço 26 mod barra forte do montagem	08/07/09	1	3.540,00	(2.832,00)	708,00
8802	Móveis e Utensílios	20200000438-0	Roupeiro em aço 12 portas para vidro ch 23 cilao para	08/07/09	14	9.930,00	(2.379,91)	7.550,09
8802	Móveis e Utensílios	20200000439-0	Cadeira executiva sky azul	08/07/09	7	280,00	(111,21)	168,79
8802	Móveis e Utensílios	20200000440-0	Tratadora 4m esp 50 toneladas, cilindr 1.680, 9200	08/07/09	22	3.745,00	(1.496,00)	2.249,00
8802	Móveis e Utensílios	20200000441-0	Mesa oval 2,30x1,20m cor verde	08/07/09	1	2.330,00	(839,81)	1.490,19
8802	Prédios	20200000442-0	Pavimentação Diámet e ampliação filial - Camacari	08/07/09	1	478,00	(191,11)	286,89
8802	Prédios	20200000443-0	Material diversos para reforma e ampliação de BI	08/07/09	1	420,00	(33,23)	386,77
8802	Prédios	20200000444-0	Material para pavimentação e ampliação Diámet fil	10/07/09	1	53,28	(4,24)	49,04
8802	Prédios	20200000445-0	Serviço de reforma e ampliação do vertedouro	10/07/09	1	2.000,00	(168,26)	1.831,74
8802	Prédios	20200000446-0	Pavimentação Diámet e ampliação filial - Camacari	14/07/09	1	8.000,00	(632,92)	7.367,08
8802	Prédios	20200000447-0	Material diversos para reforma e ampliação de BI	14/07/09	1	601,88	(47,84)	554,04
8802	Móveis e Utensílios	20200000448-0	LG Home 18.000 lit 220v 18.000 BTUS	14/07/09	1	410,00	(33,23)	376,77
8802	Móveis e Utensílios	20200000449-0	Cadeira girat. exec. chx e back syst az br	14/07/09	4	5.070,00	(2.028,60)	3.041,40
8802	Móveis e Utensílios	20200000450-0	Mesa deita 1,50x1,50 Montador - Oxox. Fortaleza	14/07/09	4	1.820,00	(298,08)	1.521,92
8802	Móveis e Utensílios	20200000451-0	Arquivo em aço 04 gavetas	14/07/09	15	8.650,00	(3.420,00)	5.230,00
8802	Computadores e Periféricos	20200000452-0	Microcomputador Dell Optiplex 760 Gabinete minitow	14/07/09	3	1.836,00	(414,15)	1.421,85
8802	Prédios	20200000453-0	Impressora Multifuncional HP LaserJet M1120 mod p	14/07/09	3	23.087,50	(18.454,03)	4.633,47
8802	Prédios	20200000454-0	Material diversos para reforma e ampliação de BI	14/07/09	3	1.867,30	(1.509,83)	357,47
8802	Prédios	20200000455-0	Pavimentação Diámet e ampliação filial - Camacari	18/07/09	1	458,30	(36,69)	421,61
8802	Prédios	20200000456-0	Pavimentação Diámet e ampliação filial - Camacari	18/07/09	1	626,00	(40,41)	585,59
8802	Prédios	20200000457-0	Material diversos para reforma e ampliação de BI	20/07/09	1	18,00	(1,42)	16,58
8802	Móveis e Utensílios	20200000458-0	Material diversos para reforma e ampliação de BI	20/07/09	1	284,54	(20,91)	263,63
8802	Móveis e Utensílios	20200000459-0	Roupeiro de aço 18 gavetas	20/07/09	1	310,00	(24,21)	285,79
8802	Móveis e Utensílios	20200000460-0	AR CONDICIONADOR BTLIF WALL 8000 BTUS	20/07/09	1	950,00	(380,00)	570,00
8802	Prédios	20200000461-0	Salvato em aço para obra Cabine de Jato (Antech)	21/07/09	1	1.100,00	(440,00)	660,00
8802	Prédios	20200000462-0	Material diversos para reforma e ampliação de BI	22/07/09	1	300,00	(120,00)	180,00
8802	Computadores e Periféricos	20200000463-0	Microcomputador Dell Optiplex 760 Gabinete minitow	24/07/09	2	75,00	(5,93)	69,07
8802	Instalações	20200000464-0	Serviço de instalação e manutenção de BI	24/07/09	2	9.208,57	(6.813,81)	2.394,76
8802	Instalações	20200000465-0	Serviço de instalação e manutenção de BI	24/07/09	0	389,80	(158,63)	231,17
8802	Instalações	20200000466-0	Serviço de instalação e manutenção de BI	24/07/09	1	220,60	(88,24)	132,36
8802	Prédios	20200000467-0	Serviço de instalação e manutenção de BI	24/07/09	1	1.628,69	(637,23)	991,46
8802	Prédios	20200000468-0	Pavimentação Diámet e ampliação filial - Camacari	24/07/09	1	125,00	(10,00)	115,00
8802	Prédios	20200000469-0	Serviço diversos para reforma e ampliação de BI	24/07/09	1	350,00	(43,48)	306,52
8802	Computadores e Periféricos	20200000470-0	Microcomputador Dell Optiplex 760 Gabinete minitow	24/07/09	1	8.060,00	(242,08)	7.817,92
8802	Prédios	20200000471-0	Pavimentação Diámet e ampliação filial - Camacari	24/07/09	1	6.726,92	(6.980,71)	1.746,21
8802	Prédios	20200000472-0	Pavimentação Diámet e ampliação filial - Camacari	30/07/09	1	284,49	(22,53)	261,96
8802	Móveis e Utensílios	20200000473-0	Relatório de perda	31/07/09	1	507,61	(40,14)	467,47
8802	Prédios	20200000474-0	Pavimentação Diámet e ampliação filial - Camacari	01/08/09	2	286,00	(116,00)	170,00
8802	Móveis e Utensílios	20200000475-0	Coletadora Damp RE DEX20 254L 110v	03/08/09	1	873,00	(76,71)	796,29
8802	Móveis e Utensílios	20200000476-0	Coletadora Damp RE DEX20 254L 110v	03/08/09	1	659,00	(288,06)	370,94

Handwritten signature or initials.

Handwritten signature or initials.

63004
100 R

Data: 30.11.20
Valores em Reais

Grupo	Descrição grupo	Código Imobilizado	Descrição do bem	Data aquisição	Quant	Custo de aquisição	Depreciação acumulada	Valor residual
8805	Móveis e Utensílios	20600000869-0	Armário para cozinha modulado	03/08/09	1	2.300,00	(800,82)	1.499,18
8806	Móveis e Utensílios	20600000825-0	Condicionador de Ar 21000Bts - 220v Split	08/08/09	1	1.700,00	(895,82)	804,18
8802	Prédios	20200000443-0	Pavimentação Diámet e ampliação fil - Camacari	10/08/09	1	1.890,44	(148,33)	1.742,11
8806	Benefícios	20600000147-0	Material diversos para adequação de fil para c	10/08/09	0	318,00	(123,23)	194,77
8802	Prédios	20200000444-0	Pavimentação Diámet e ampliação fil - Camacari	14/08/09	1	750,00	(86,15)	663,85
8806	Benefícios	20600000444-0	Material diversos para adequação de fil para c	14/08/09	0	1.679,04	(422,28)	1.256,76
8802	Prédios	20200000442-0	Material diversos para reforma e ampliação de fil	14/08/09	1	12.500,00	(885,88)	11.614,12
8802	Prédios	20200000442-0	Material diversos para reforma e ampliação de fil	14/08/09	1	7.000,00	(583,05)	6.416,95
8806	Móveis e Utensílios	20600000632-0	Armário roupeiro em aço 08 vitrômetro encaixado	17/08/09	1	184,60	(14,48)	170,12
8806	Móveis e Utensílios	20600000633-0	Armário de 02 portas modelo d-mor	17/08/09	1	322,00	(126,03)	195,97
8806	Móveis e Utensílios	20600000637-0	Acuacador a óleo Mondial 04-110v	18/08/09	1	784,00	(311,07)	472,93
8806	Móveis e Utensílios	20600000628-0	Camera Samsung Dlgmax 5000 para 81 - certap SO	18/08/09	2	356,00	(137,17)	218,83
8806	Móveis e Utensílios	20600000645-0	Arquivo em aço cilíndrico	18/08/09	1	420,00	(104,50)	315,50
8806	Móveis e Utensílios	20600000645-0	Cadeira fixa	18/08/09	2	510,00	(199,78)	310,22
8806	Móveis e Utensílios	20600000667-0	Mesa cor vidro 62 gavetas tam 1,50x0,84	18/08/09	3	278,00	(109,42)	168,58
8806	Móveis e Utensílios	20600000668-0	Roupeiro	18/08/09	1	210,00	(82,25)	127,75
8807	Computadores e Periféricos	20700000837-0	Microcomputador Dell Optiplex 760 Gabinete mini-to	19/08/09	2	755,00	(298,19)	456,81
8802	Prédios	20200000441-0	Pavimentação Diámet e ampliação fil - Camacari	19/08/09	2	6.828,87	(4.665,73)	2.163,14
8804	Instalações	20400000344-0	Material elétrico para Reforma e ampliação da m	21/08/09	1	8.635,00	(444,35)	8.190,65
8804	Instalações	20400000345-0	Material elétrico para Reforma e ampliação da m	21/08/09	0	8.267,30	(2.454,77)	5.812,53
8806	Benefícios	20600000142-0	Material diversos para construção cabine de jato	24/08/09	0	3.481,30	(2.138,92)	1.342,38
8806	Móveis e Utensílios	20600000831-0	Armoire com 6 gavetas de aço reforçado desmon	24/08/09	0	2.963,16	(1.180,48)	1.782,68
8806	Benefícios	20600000149-0	Material diversos para adequação da fil para c	25/08/09	3	450,00	(178,25)	271,75
8806	Benefícios	20600000142-0	Material diversos para adequação da fil para c	25/08/09	0	490,00	(181,83)	308,17
8806	Benefícios	20600000143-0	Material diversos para adequação da fil para c	25/08/09	0	1.098,89	(430,48)	668,41
8802	Prédios	20200000448-0	Serviço Pavimentação da Diámet e ampliação de R	27/08/09	0	441,00	(172,87)	268,13
8802	Prédios	20200000447-0	Serviço Pavimentação da Diámet e ampliação de R	28/08/09	1	10.403,00	(620,50)	9.782,50
8802	Prédios	20200000446-0	Serviço Pavimentação da Diámet e ampliação de R	28/08/09	1	5.107,00	(402,76)	4.704,24
8804	Instalações	20400000346-0	Material elétrico para Reforma e ampliação da fil	28/08/09	1	4.080,00	(321,76)	3.758,24
8806	Benefícios	20600000145-0	Material diversos para adequação da fil para c	30/08/09	0	1.897,27	(600,63)	1.296,64
8806	Móveis e Utensílios	20600000870-0	Roupeiro C8 V801 gr aço lina chapa 24	30/08/09	0	450,30	(178,85)	271,45
8802	Prédios	20200000449-0	Pavimentação Diámet e ampliação fil - Camacari	31/08/09	2	1.497,80	(586,47)	911,33
8802	Prédios	20200000450-0	Material diversos para ampliação da Diámet fil	01/09/09	1	100,00	(7,83)	92,17
8804	Instalações	20400000454-0	Instalações elétricas em cumprimento de NR 10, ANO-2	01/09/09	1	2.371,82	(188,63)	2.183,19
8806	Móveis e Utensílios	20600000902-0	Ar condicionado 9.000 btus 220v	01/09/09	1	6.895,00	(1.895,15)	4.999,85
8806	Móveis e Utensílios	20600000904-0	Ar condicionado 12.000 btus 220v	01/09/09	2	2.000,00	(768,78)	1.231,22
8806	Móveis e Utensílios	20600000905-0	Ar condicionado 18.000 btus 220v	01/09/09	1	3.305,00	(900,39)	2.404,61
8804	Instalações	20400000347-0	Material elétrico para instalação - fil Camacari	01/09/09	1	4.800,00	(1.728,78)	3.071,22
8806	Benefícios	20600000146-0	Material diversos para adequação da fil para c	04/09/09	0	1.492,61	(672,24)	820,37
8806	Benefícios	20600000147-0	Material diversos para adequação da fil para c	04/09/09	0	420,00	(161,00)	259,00
8806	Benefícios	20600000148-0	Material diversos para adequação da fil para c	04/09/09	0	343,08	(131,64)	211,44
8802	Prédios	20200000456-0	Obr para Construção cabine de jato (10 metros L	04/09/09	0	1.105,60	(423,72)	681,88
8804	Instalações	20400000452-0	Serv. instalações elétricas/eletronica de alumini	10/09/09	1	10.850,00	(853,14)	9.996,86
8804	Instalações	20400000451-0	Materiais diversos para instalação - fil Camacari	10/09/09	1	3.888,00	(1.480,40)	2.407,60
8807	Computadores e Periféricos	20700000900-0	Microcomputador Dell Optiplex 380 desktop - Macri	11/09/09	0	4.159,00	(1.584,90)	2.574,10
8806	Benefícios	20600000149-0	Material diversos para cabine de jato projeto 2008	11/09/09	1	2.057,21	(817,24)	1.240,00
8806	Benefícios	20600000145-0	Material diversos para cabine de jato projeto 2008	11/09/09	0	1.658,14	(639,80)	1.018,34
8806	Benefícios	20600000146-0	Material diversos para cabine de jato projeto 2008	11/09/09	0	272,30	(85,15)	187,15
8802	Prédios	20200000453-0	Material diversos para cabine de jato projeto 2008	11/09/09	0	498,82	(178,74)	320,08
8806	Benefícios	20600000145-0	Obras para Construção cabine de jato projeto 2008	11/09/09	0	126,39	(48,39)	78,00
8802	Prédios	20200000454-0	Material diversos para cabine de jato projeto 2008	12/09/09	1	1.048,19	(82,28)	965,91
8806	Benefícios	20600000145-0	Material para pavimentação Diámet fil Camacari	12/09/09	0	754,44	(289,20)	465,24
8806	Benefícios	20600000146-0	Material diversos para cabine de jato projeto 2008	14/09/09	1	496,62	(58,07)	438,55
8806	Benefícios	20600000147-0	Material diversos para cabine de jato projeto 2008	14/09/09	0	163,03	(58,78)	104,25
8806	Benefícios	20600000148-0	Material diversos para cabine de jato projeto 2008	15/09/09	0	238,02	(81,13)	156,89
8806	Benefícios	20600000149-0	Material diversos para cabine de jato projeto 2008	15/09/09	0	355,00	(136,13)	218,87
8806	Móveis e Utensílios	20600000174-0	Camarote Aberto para Caminhão Mack Volvo 172 10 m	18/09/09	1	3.500,00	(2.083,28)	1.416,72
8806	Benefícios	20600000145-0	Ar condicionado 10000 btu mec G.U.12-110v	18/09/09	1	743,00	(284,77)	458,23
8806	Benefícios	20600000146-0	Material diversos para cabine de jato projeto 2008	18/09/09	0	199,95	(70,38)	129,57
8806	Benefícios	20600000148-0	Material diversos para cabine de jato projeto 2008	17/09/09	0	183,05	(66,79)	116,26
8804	Instalações	20400000347-0	Serviço de divisórias para reforma e ampliação da	18/09/09	0	3.780,00	(1.448,00)	2.332,00
8804	Instalações	20400000348-0	Material elétrico para reforma e ampliação da fil	22/09/09	0	70,00	(26,74)	43,26
8804	Instalações	20400000349-0	Material elétrico para reforma e ampliação da fil	22/09/09	0	308,00	(116,15)	191,85
8802	Prédios	20200000451-0	Parqueamento em PVC. Uso para nova sala de C	23/09/09	1	882,50	(308,51)	573,99
8803	Veículos	20300000174-0	Carroceria de madeira para cabine de jato projeto 2008	23/09/09	1	5.175,00	(408,89)	4.766,11
8804	Instalações	20400000350-0	Serviço de divisórias para reforma e ampliação da	23/09/09	1	5.000,00	(3.833,28)	1.166,72
8804	Instalações	20400000351-0	Material elétrico para reforma e ampliação da fil	23/09/09	0	10.237,50	(3.824,31)	6.413,19
8807	Computadores e Periféricos	207000001013-0	Microcomputador Dell Pentium com processador inte	24/09/09	2	2.878,89	(882,64)	1.996,25
8807	Computadores e Periféricos	207000001013-0	Microcomputador Dell Pentium com processador inte	24/09/09	1	4.113,98	(3.194,11)	919,87
8801	Softwares	207000001012-0	MS Office 2007 Pequeno Small Business Látuda, Q	24/09/09	1	3.693,29	(2.989,49)	703,80
						178,71	(135,95)	41,76

Handwritten signature or initials.

Handwritten initials.

6305
106
P

Data :
30.11.20
Valores
em Reais

Grupo	Descrição grupo	Código Imobilizado	Descrição do bem	Data aquisição	Quant	Costo de aquisição	Depreciação acumulada	Valor residual
8901	Software	207000001012-2	MS Office 2007 Portuguese Small Business Edition, O	24/09/09	0	350,17	(288,52)	61,65
8901	Software	207000001013-1	MS Office 2007 Portuguese Small Business Edition, O	24/09/09	0	128,28	(106,18)	22,10
8901	Software	207000001013-2	MS Office 2007 Portuguese Small Business Edition, O	24/09/09	0	384,12	(378,18)	5,94
8904	Instalações	204000000359-0	Materiais elétricos para instalação - fiação comeca	23/09/09	0	397,55	(392,31)	5,24
8904	Instalações	204000000489-0	Suporte computador eletrônico sistema Dell Optiplex 755 PC 330	28/09/09	1	1.584,80	(531,90)	1.052,90
8907	Computadores e Periféricos	207000001024-0	Camera digital 10M P.A. 480 Canon Preto + cartão de	28/09/09	2	330,23	(278,37)	51,86
8905	Móveis e Utensílios	208000000978-0	Obras de ampliação de fiação - Comeca, ANO 2009	30/09/09	1	10.000,00	(785,28)	9.214,72
8902	Prédios	206000000454-0	Caminhão F-4000 ano/08 2008/2009 cor branco	30/09/09	1	78.000,00	(59.000,00)	18.700,00
8903	Veículos	203000000177-0	Materiais elétricos para reforma e amarração de fia	30/09/09	0	229,85	(88,25)	141,60
8904	Instalações	204000000363-0	Desmontagem e montagem de divisórias cor/	30/09/09	1	1.700,00	(478,21)	1.221,79
8904	Instalações	204000000485-0	Camera Samsung digital em 16 Pixel/ra 10.2 cartão de	30/09/09	1	460,00	(178,24)	281,76
8907	Computadores e Periféricos	207000001019-0	Scanner HP LaserJet n.8420	30/09/09	1	4.103,00	(3.148,88)	954,12
8902	Prédios	202000000458-0	Obras de Ampliação de fiação comeca - Materiais e	01/10/09	1	381,19	(29,88)	351,31
8904	Instalações	204000000363-0	Instalação Elétrica Material para reforma e ampar	01/10/09	1	865,93	(324,83)	541,10
8904	Instalações	204000000364-0	Instalação Elétrica Material para reforma e ampar	01/10/09	1	260,92	(97,73)	163,19
8908	Benefícios	208000001510-0	Material para construção do galpão de Bredadeiras	02/10/09	1	113,29	(42,38)	70,91
8907	Computadores e Periféricos	207000001087-0	Microcomputador Dell Optiplex 360 Desktop	09/10/09	3	6.848,94	(5.138,72)	1.710,22
8908	Móveis e Utensílios	206000000762-0	Roupeiro em Aço 16 vãos	09/10/09	15	17.000,00	(4.500,00)	12.500,00
8903	Veículos	203000001811-0	Material para construção do galpão de Bredadeiras	09/10/09	1	123,18	(48,28)	74,90
8907	Computadores e Periféricos	207000000457-0	Serviços de Reforma e amparação de fiação comeca	21/10/09	1	3.842,50	(3.009,00)	833,50
8903	Veículos	20300000107-0	Motorista Men. P1605 DR C6412A HP	21/10/09	1	759,00	(589,23)	169,77
8907	Computadores e Periféricos	207000000704-0	Reboco tipo coluna para paredes 20x - 220x	22/10/09	3	1.650,00	(818,75)	831,25
8902	Prédios	202000000458-0	Serviços de Ampliação e reforma do vti/galpão/parq	23/10/09	1	1.640,00	(120,89)	1.519,11
8909	Benefícios	208000001512-0	Serviços de Construção para adequação ISO 14001 ca	23/10/09	1	5.920,00	(2.219,81)	3.700,19
8909	Móveis e Utensílios	206000000703-0	Armário 2 portas modelo diretor	30/10/09	2	849,28	(318,88)	530,40
8906	Móveis e Utensílios	206000000738-0	Caixa Box	30/10/09	2	255,28	(85,83)	169,45
8908	Benefícios	208000001509-0	Mesa de vidro cristalino	30/10/09	1	450,95	(168,18)	282,77
8903	Veículos	203000001810-0	Material diversos para cabina de aço projeto 2008	30/10/09	0	97,28	(38,47)	58,81
8908	Benefícios	208000001810-0	Reboco marca Teses modelo 1600 acabamento	03/11/09	1	3.000,00	(2.200,00)	800,00
8902	Prédios	202000001534-0	Materiais para construção do Depósito da Colônia Sa	05/11/09	1	268,88	(88,58)	180,30
8907	Computadores e Periféricos	207000000460-0	Tela Eternit para reforma do piso Diámet. cc - I	09/11/09	1	1.314,00	(102,89)	1.211,11
8904	Instalações	204000000186-0	Microcomputador Dell Optiplex 360 Desktop, mouse e	11/11/09	1	2.190,38	(1.600,32)	590,06
8905	Móveis e Utensílios	206000000365-0	Materiais plásticos/Escadarias de alumínio, lo	12/11/09	1	665,00	(243,79)	421,21
8902	Prédios	202000000707-0	Caixa sanonum ES16 PRE/PRA 10.2 (carrão) SD e	12/11/09	1	435,00	(169,37)	265,63
8905	Móveis e Utensílios	206000000489-0	Divisoria para alvariz a conclusão da reforma e a	13/11/09	1	8.469,00	(651,88)	7.817,12
8905	Móveis e Utensílios	206000000709-0	Cadeira giratoria com castor regulável e assento de b	13/11/09	3	900,38	(263,48)	636,90
8908	Benefícios	208000001862-0	Mesa 1,40x0,70 com 3 gavetas preto 19cm	13/11/09	1	738,69	(270,61)	468,08
8908	Benefícios	208000001564-0	Material para Pintura retent e Obra de Construçã	18/11/09	1	321,48	(117,99)	203,49
8908	Benefícios	208000001565-0	Materiais Elétricos para a Obra de Construção do D	17/11/09	1	922,00	(337,88)	584,12
8908	Benefícios	208000001565-0	Materiais Elétricos para a Obra de Construção do D	18/11/09	1	71,25	(28,53)	42,72
8904	Instalações	204000000367-0	Material de fiação para a Obra de Construção do	22/11/09	1	293,37	(74,44)	218,93
8902	Prédios	202000000458-0	Serviços de instalação lógica e métrica na fiação	23/11/09	1	9.674,20	(5.247,25)	4.426,95
8902	Prédios	202000000458-0	Projeto Layout interno e acabamento interno re	23/11/09	2	2.500,00	(195,36)	2.304,64
8908	Benefícios	208000001499-0	Escadarias em vidro temperado fixador para atender	30/11/09	1	1.540,00	(120,57)	1.419,43
8904	Instalações	204000000367-0	Materiais Hidráulicos, Pinturas e Luvas para Obra	30/11/09	1	507,16	(190,40)	316,76
8906	Móveis e Utensílios	206000000776-0	Serviço prestado na instalação luminária + resor	01/12/09	1	2.703,60	(289,54)	2.414,06
8907	Computadores e Periféricos	207000001202-0	Microcomputador Dell Optiplex W180 Serv	01/12/09	1	589,90	(211,49)	378,41
8907	Computadores e Periféricos	207000001202-0	Microcomputador Dell Optiplex 360 Desktop	01/12/09	0	-	-	-
8907	Computadores e Periféricos	207000001203-0	Microcomputador Dell Optiplex 360 Desktop	01/12/09	1	2.164,28	(1.531,48)	632,80
8907	Computadores e Periféricos	207000001204-0	Microcomputador Dell Optiplex 360 Desktop	01/12/09	1	4.075,85	(2.921,05)	1.154,80
8901	Software	207000001202-1	Microcomputador Dell Optiplex 360 Desktop	01/12/09	0	2.164,28	(1.531,48)	632,80
8901	Software	207000001202-2	Sistema operacional Windows XP Professional SP3com	01/12/09	0	204,28	(148,71)	55,57
8901	Software	207000001203-1	MS Office 2007 Portuguese Small Business Edition	01/12/09	0	378,13	(270,85)	107,28
8901	Software	207000001203-2	MS Office 2007 Portuguese Small Business Edition	01/12/09	0	381,33	(288,82)	92,51
8901	Software	207000001204-1	MS Office 2007 Portuguese Small Business Edition	01/12/09	0	197,20	(141,42)	55,78
8901	Software	207000001204-2	MS Office 2007 Portuguese Small Business Edition	01/12/09	0	204,78	(148,70)	56,08
8901	Software	207000001284-1	Sistema operacional Windows XP Professional SP3com	01/12/09	0	378,26	(271,03)	107,23
8901	Software	207000001284-2	MS Office 2007 Portuguese Small Business Edition	01/12/09	0	394,76	(271,03)	123,73
8908	Benefícios	208000000587-0	Material para construção do depósito da Colônia Sa	08/12/09	1	182,88	(85,41)	97,47
8907	Computadores e Periféricos	207000001447-0	Microcomputador Dell Optiplex 780MiniServer	11/12/09	1	2.020,38	(1.447,80)	572,58
8901	Software	207000001447-1	Sistema operacional Windows XP Professional SP3com	11/12/09	0	202,40	(148,01)	54,39
8901	Software	207000001447-2	MS Office 2007 Portuguese Small Business Edition	11/12/09	0	373,89	(287,83)	86,06
8901	Software	207000001480-0	Microcomputador Dell Optiplex 360 Desktop	12/12/09	1	2.018,88	(1.446,69)	572,19
8901	Software	207000001480-1	MS Office 2007 Portuguese Small Business Edition	12/12/09	0	373,45	(287,46)	85,99
8906	Móveis e Utensílios	206000000220-0	Sistema operacional Windows XP Professional SP3com	12/12/09	0	204,43	(148,65)	55,78
8908	Benefícios	208000000049-0	Material diversos para Projeto cabina de aço 2008	18/12/09	1	5.192,99	(1.883,26)	3.309,74
8902	Prédios	202000000292-0	Projeto de arquitetura e acabamento interno pa	23/12/09	1	718,28	(257,49)	460,79
8902	Prédios	202000000299-0	Material para reforma e amarração fiação - Ca	09/01/10	1	3.000,00	(233,74)	2.766,26
8902	Prédios	202000000388-0	Material de pavimentação do piso de Onix CC - C	08/01/10	1	1.820,27	(142,17)	1.678,10
8902	Prédios	202000000385-0	Material de pavimentação do piso de Onix CC - C	08/01/10	1	348,28	(27,04)	321,24
8906	Móveis e Utensílios	206000000304-0	Carteira oral, checksystem charcos Auxil toyol	09/01/10	2	177,80	(13,78)	164,02

Handwritten signature/initials.

Handwritten signature/initials.

Handwritten signature/initials.

6306

10x

Data: 30.11.20
Valores em Reais

Grupo	Descrição grupo	Código Inativado	Descrição do bem	Data aquisição	Quant	Custo da aquisição	Depreciação acumulada	Valor residual
8808	Móveis e Utensílios	207000003047-0	Mesa de madeira 1,50x1,50 Mês 03 gov. oyo/rio	08/01/10	1	430,00	(150,42)	279,58
8807	Computadores e Periféricos	207000002023-0	Microcomputador Dell Optiplex 380 Desktop	12/01/10	2	4.417,88	(2.892,48)	1.525,40
8801	Softwares	207000002023-1	Sistema operacional Windows XP Professional SP3com	12/01/10	1	2.019,33	(1.313,62)	695,71
8801	Softwares	207000002023-2	Sistema operacional Windows XP Professional SP3com	12/01/10	0	702,88	(81,84)	210,94
8801	Softwares	207000002024-1	MS Office 2007 Portuguese small Business edition	12/01/10	0	426,26	(297,73)	128,53
8802	Prédios	207000002024-2	Sistema operacional Windows XP Professional SP3com	12/01/10	0	358,87	(221,70)	137,17
8802	Prédios	207000002024-0	Sistema operacional Windows XP Professional SP3com	12/01/10	0	217,70	(152,41)	65,29
8804	Móveis e Utensílios	207000002037-0	Serviço de manutenção do piso da Diurna CC - Camac	25/01/10	1	1.848,00	(143,58)	1.704,42
8802	Prédios	207000002037-0	Camera digital Cybernet Sony W. 180 10 1+ - 1000	28/01/10	2	1.248,00	(143,58)	1.104,42
8802	Prédios	207000002038-0	Materiais para reforma do salão Diurna CC - Hst C	01/02/10	1	1.218,00	(426,30)	791,70
8802	Prédios	207000002038-0	Materiais para reforma do salão Diurna CC - Hst C	01/02/10	1	174,80	(13,60)	161,20
8807	Computadores e Periféricos	207000002039-0	Materiais usados para reforma da Diurna - Camac	01/02/10	1	212,92	(10,48)	202,44
8807	Computadores e Periféricos	207000002040-0	Impressora a laser HP	01/02/10	1	257,80	(19,87)	237,93
8801	Softwares	207000002043-1	Microcomputador Portátil Dell Latitude E6400 pro	02/02/10	2	3.761,94	(1.165,87)	2.596,07
8801	Softwares	207000002043-2	MS Office 2007 Portuguese small Business edition	02/02/10	2	8.085,72	(5.811,80)	2.273,92
8804	Instalações	207000002043-2	Sistema operacional Windows XP Professional SP3com	02/02/10	0	794,72	(482,21)	312,51
8808	Móveis e Utensílios	207000002048-0	Serviço prestado de instalação elétrica das oficinas	02/02/10	0	431,08	(294,96)	136,12
8807	Computadores e Periféricos	207000003111-0	Camera Digital Sony 10 1 GSC-5000	04/02/10	1	1.335,80	(138,21)	1.197,59
8807	Computadores e Periféricos	207000002038-0	Multifuncional HP	05/02/10	1	399,00	(272,85)	126,15
8801	Softwares	207000002052-0	Microcomputador Portátil Dell Latitude E6400 pro	05/02/10	3	11.876,68	(7.978,89)	3.897,79
8801	Softwares	207000002052-2	MS Office 2007 Portuguese small Business edition	05/02/10	0	978,08	(667,02)	311,06
8807	Computadores e Periféricos	207000002052-2	Sistema operacional Windows XP Professional SP3com	05/02/10	0	595,85	(407,58)	188,27
8801	Softwares	207000002059-0	Microcomputador Dell Optiplex 380 Desktop	06/02/10	1	8.674,20	(3.305,36)	5.368,84
8801	Softwares	207000002059-1	Sistema operacional Windows XP Professional SP3com	12/02/10	2	4.423,08	(3.072,47)	1.350,61
8807	Computadores e Periféricos	207000002058-2	MS Office 2007 Portuguese small Business edition	12/02/10	0	428,02	(291,11)	136,91
8801	Softwares	207000002055-0	Microcomputador Dell Optiplex 380 Desktop	12/02/10	0	703,82	(489,88)	213,94
8801	Softwares	207000002055-1	Sistema operacional Windows XP Professional SP3com	12/02/10	1	2.203,85	(1.505,87)	697,98
8808	Móveis e Utensílios	207000003145-0	MS Office 2007 Portuguese small Business edition	18/02/10	0	191,28	(130,72)	60,56
8808	Móveis e Utensílios	207000003147-0	Cadeira fixa	22/02/10	2	308,42	(209,44)	98,98
8808	Móveis e Utensílios	207000003148-0	Cadeira giratória	22/02/10	2	190,00	(84,84)	105,16
8802	Prédios	207000003301-0	Mesa com 2 gavetas	22/02/10	4	880,00	(168,00)	712,00
8807	Computadores e Periféricos	207000002062-0	Perifoneação e Reforma do piso Diurna - Camac/CA	23/02/10	1	1.080,00	(389,00)	691,00
8807	Computadores e Periféricos	207000002062-0	Scanner Scanjet N 8420 HP	23/02/10	1	3.430,00	(285,82)	3.144,18
8801	Softwares	207000002068-0	Microcomputador Dell Optiplex 380 Desktop	24/02/10	1	4.380,00	(2.993,00)	1.387,00
8801	Softwares	207000002068-1	Sistema operacional Windows XP Professional SP3com	25/02/10	5	11.288,32	(7.700,00)	3.588,32
8802	Prédios	207000002068-2	MS Office 2007 Portuguese small Business edition	25/02/10	0	1.028,98	(687,44)	341,54
8808	Móveis e Utensílios	207000003003-0	Pavimento de arquitetura e acabamento lacaço par	26/02/10	0	1.612,80	(1.192,68)	420,12
8808	Móveis e Utensílios	207000003146-0	Mesa com 2 Gavetas	26/02/10	1	1.600,00	(116,18)	1.483,82
8808	Móveis e Utensílios	207000003148-0	Cadeira giratória executiva azul	26/02/10	4	2.000,00	(693,41)	1.306,59
8802	Prédios	207000003028-0	Cadeira giratória executiva azul	28/02/10	15	1.930,00	(886,25)	1.043,75
8802	Prédios	207000003028-0	Materiais para obra no piso - Camac/ANO-2010	28/02/10	8	450,00	(183,76)	266,24
8808	Móveis e Utensílios	207000003310-0	Materiais para obra no piso - Camac/ANO-2010	01/03/10	1	434,27	(33,86)	400,41
8807	Computadores e Periféricos	207000002195-0	Printer Multifunção	01/03/10	1	380,80	(26,49)	354,31
8807	Computadores e Periféricos	207000002199-0	Microcomputador Dell Optiplex 380 Desktop	01/03/10	1	1.843,00	(814,37)	1.028,63
8807	Computadores e Periféricos	207000002200-0	Microcomputador Portátil Dell Latitude E6400 pro	01/03/10	2	4.336,74	(2.881,18)	1.455,56
8801	Softwares	207000002195-1	Imersora HP Laserjet 1500n C8710A - Cabo usb	01/03/10	1	2.784,11	(5.188,48)	2.595,63
8801	Softwares	207000002195-2	Sistema operacional Windows XP Professional SP3com	01/03/10	0	808,00	(538,72)	269,28
8801	Softwares	207000002195-2	MS Office 2007 Portuguese small Business edition	01/03/10	0	380,38	(260,30)	120,08
8801	Softwares	207000002195-1	Sistema operacional Windows XP Professional SP3com	01/03/10	0	625,38	(416,87)	208,51
8807	Computadores e Periféricos	207000002180-0	MS Office 2007 Portuguese small Business edition	01/03/10	0	397,28	(284,83)	112,45
8807	Computadores e Periféricos	207000002183-0	Microcomputador Dell Optiplex 380 Desktop	02/03/10	5	650,82	(433,93)	216,89
8807	Computadores e Periféricos	207000002189-0	Microcomputador Dell Optiplex 380 Desktop	02/03/10	11	1.142,50	(781,64)	360,86
8801	Softwares	207000002185-1	MS Office 2007 Portuguese small Business edition	02/03/10	2	2.313,80	(1.675,84)	637,96
8801	Softwares	207000002185-2	Sistema operacional Windows XP Professional SP3com	02/03/10	0	4.032,24	(2.888,10)	1.144,14
8807	Computadores e Periféricos	207000002182-0	Sistema operacional Windows XP Professional SP3com	03/03/10	0	628,08	(417,32)	210,76
8801	Softwares	207000002182-1	Microcomputador Dell Optiplex 380 Desktop	03/03/10	0	390,74	(260,48)	130,26
8801	Softwares	207000002182-1	Sistema operacional Windows XP Professional SP3com	03/03/10	1	2.285,72	(1.610,49)	675,23
8808	Móveis e Utensílios	207000002182-2	MS Office 2007 Portuguese small Business edition	12/03/10	0	185,31	(130,20)	55,11
8808	Móveis e Utensílios	207000002062-0	Printer Multifunção serie Hp 815	12/03/10	0	318,11	(211,20)	106,91
8808	Móveis e Utensílios	207000002067-0	Cadeira giratória	15/03/10	1	1.748,00	(881,63)	866,37
8804	Instalações	207000002068-0	Mesa com 02 gavetas	18/03/10	10	1.490,00	(483,28)	1.006,72
8804	Instalações	207000002211-0	Serviço de instalação dos computadores para ed	18/03/10	7	1.890,00	(650,00)	1.240,00
8808	Móveis e Utensílios	207000002068-0	Materiais fixados para instalação do Tlup. Mal	18/03/10	1	2.167,20	(722,50)	1.444,70
8807	Computadores e Periféricos	207000002210-0	Ar Condicionado de 18.000 BTU's	18/03/10	1	11.001,98	(4.908,92)	6.093,06
8801	Softwares	207000002203-1	Microcomputador Dell Optiplex 380 Desktop	24/03/10	1	1.880,00	(828,74)	1.051,26
8801	Softwares	207000002203-2	MS Office 2007 Portuguese small Business edition	24/03/10	5	11.328,28	(7.682,11)	3.646,17
8807	Computadores e Periféricos	207000002206-0	Sistema operacional Windows XP Professional SP3com	24/03/10	0	1.824,28	(1.028,11)	806,17
8807	Computadores e Periféricos	207000002207-0	Microcomputador Dell Optiplex 380 Desktop, monitor	24/03/10	1	1.034,80	(888,92)	145,88
8802	Prédios	207000002207-3	Microcomputador Portátil Dell Latitude E6400 Intel	26/03/10	1	2.028,14	(1.352,09)	676,05
8808	Móveis e Utensílios	207000002067-0	Materiais Elétricos para obra de salão Diurna Cam	01/04/10	1	3.663,50	(2.442,36)	1.221,14
8808	Móveis e Utensílios	207000002277-0	Cadeira Giratória /c/roscote e apoio dos braços cor	01/04/10	4	6.805,70	(448,95)	6.356,75
8808	Móveis e Utensílios	207000002278-0	Gaveteiro 3 gavetas - pos. luz medidas 374 x 440	01/04/10	2	500,00	(182,07)	317,93
						162,00	(48,47)	113,53

[Handwritten signature]

[Handwritten signature]

[Handwritten signature]

6204
109 R

Data: 29.11.20
Valores em Reais

Grupo	Descrição grupo	Código Imobilizável	Descrição do bem	Data aquisição	Quant	Custo de aquisição	Depreciação acumulada	Valor residual
8805	Móveis e Utensílios	20600000280-0	Mesa Dela 2 Garçens	01/04/10	2	800,00		468,75
8806	Móveis e Utensílios	20600000282-0	Panela elétrico suspensa por tábua - resis med 1500	01/04/10	3	213,00	(224,25)	143,88
8807	Móveis e Utensílios	20600000283-0	Bancada modular Marcon c/ ch 1	01/04/10	1	1.199,02	(376,77)	762,65
8808	Móveis e Utensílios	20600000284-0	Modulo para bancada modular Marcon - mod 2	01/04/10	1	401,34	(130,33)	271,01
8809	Móveis e Utensílios	20600000285-0	Modulo para bancada modular Marcon - mod 3	01/04/10	1	780,37	(253,55)	526,82
8810	Móveis e Utensílios	20600000286-0	Cadeira Fria	09/04/10	2	601,60	(185,45)	406,15
8811	Móveis e Utensílios	20600000287-0	Cadeira Olivéira c/encosto e apoio dos braços - c	09/04/10	4	253,20	(85,47)	177,73
8812	Móveis e Utensílios	20600000288-0	Mesa c/1248 c/2 gavetas tam. 1,50 x 0,64m	09/04/10	6	1.458,20	(497,31)	970,89
8813	Móveis e Utensílios	20600000289-0	Mesa Redonda c/encosto 1,30m	09/04/10	6	1.438,20	(457,31)	970,89
8814	Computadores e Periféricos	20700000290-0	Impressora HP DesignJet 4400 - laser	09/04/10	1	211,50	(55,59)	142,81
8815	Computadores e Periféricos	20700000291-0	Impressora HP ColorJet F4480 - laser	09/04/10	1	798,70	(249,53)	579,87
8816	Móveis e Utensílios	20600000292-0	Robôdomo BIP 100 127 VTS c/4 torneiras	12/04/10	1	1.080,00	(362,00)	378,00
8817	Móveis e Utensílios	20600000293-0	Ar condicionado 21000 BTUS	12/04/10	1	1.670,00	(342,57)	1.127,18
8818	Móveis e Utensílios	20600000294-0	Mesa c/2 gavetas	13/04/10	1	2.050,00	(668,18)	1.381,82
8819	Instalações	20400000295-0	Gediva secretária	13/04/10	1	179,82	(54,11)	125,71
8820	Instalações	20400000296-0	Serviços de mão de obra em instalações elétricas e	14/04/10	1	134,11	(43,84)	90,27
8821	Computadores e Periféricos	20700000297-0	Microcomputador Dell Optiplex 380 Desktop	14/04/10	1	1.594,80	(516,31)	1.078,49
8822	Software	20700000298-1	Sistema operacional Windows XP Professional SP3 co	14/04/10	2	4.432,07	(2.880,88)	1.551,19
8823	Software	20700000299-2	MS Office 2007 Portuguese small business lat/br	14/04/10	0	399,58	(240,28)	129,50
8824	Prédios	20200000300-0	Material diversos para construção e montagem obras	27/04/10	0	601,02	(200,71)	270,31
8825	Prédios	20200000301-0	Material diversos para construção e montagem obras	27/04/10	1	3.355,00	(258,18)	3.096,82
8826	Prédios	20200000302-0	Material diversos para construção e montagem obras	27/04/10	1	14.404,00	(1.108,82)	13.295,18
8827	Prédios	20200000303-0	Material diversos para construção e montagem obras	27/04/10	1	8.230,00	(681,55)	7.548,45
8828	Computadores e Periféricos	20700000304-0	Microcomputador Dell Optiplex 380 Desktop	05/05/10	1	1.020,00	(340,96)	679,04
8829	Computadores e Periféricos	20700000305-0	Microcomputador Dell Optiplex 380 Desktop	05/05/10	2	2.020,50	(1.264,74)	745,76
8830	Computadores e Periféricos	20700000306-0	Microcomputador Dell Optiplex 380 Desktop	05/05/10	1	4.531,23	(2.889,77)	1.641,46
8831	Computadores e Periféricos	20700000307-0	Microcomputador Periféri Dell Latitude E6400 pro	03/05/10	2	2.249,47	(1.434,83)	804,64
8832	Software	20700000308-0	MS Office 2007 Portuguese small business lat/br	03/05/10	3	11.348,41	(7.568,01)	4.380,40
8833	Software	20700000309-1	MS Office 2007 Portuguese small business lat/br	03/05/10	0	3.566,81	(2.289,92)	1.306,89
8834	Software	20700000310-1	Sistema operacional Windows XP Professional SP3com	03/05/10	0	307,53	(184,64)	112,89
8835	Software	20700000311-1	MS Office 2007 Portuguese small business lat/br	03/05/10	0	189,09	(119,74)	69,35
8836	Software	20700000312-1	Sistema operacional Windows XP Professional SP3com	03/05/10	0	633,78	(401,34)	232,44
8837	Software	20700000313-1	Sistema operacional Windows XP Professional SP3com	03/05/10	0	389,48	(248,65)	140,83
8838	Software	20700000314-1	MS Office 2007 Portuguese small business lat/br	03/05/10	0	194,93	(123,48)	71,45
8839	Software	20700000315-1	MS Office 2007 Portuguese small business lat/br	03/05/10	0	318,78	(200,63)	118,15
8840	Software	20700000316-1	Sistema operacional Windows XP Professional SP3com	03/05/10	0	1.041,24	(659,40)	381,84
8841	Software	20700000317-1	Sistema operacional Windows XP Professional SP3com	03/05/10	0	426,07	(298,35)	127,72
8842	Software	20700000318-1	MS Office 2007 Portuguese small business lat/br	03/05/10	0	208,94	(132,68)	76,26
8843	Computadores e Periféricos	20700000319-0	Microcomputador Dell Optiplex 380	04/05/10	0	347,48	(220,04)	127,44
8844	Software	20700000320-0	Sistema Operacional Windows 7 e MS Office 2007 em	04/05/10	1	2.285,84	(1.424,90)	860,94
8845	Computadores e Periféricos	20700000321-0	Microcomputador Dell Optiplex 380 Desktop	04/05/10	0	611,58	(324,04)	287,54
8846	Software	20700000322-0	Sistema operacional Windows XP Professional SP3com	14/05/10	1	2.181,13	(1.381,53)	799,60
8847	Software	20700000323-0	MS Office 2007 Portuguese small business lat/br	14/05/10	0	185,14	(119,22)	65,92
8848	Computadores e Periféricos	20700000324-0	Impressora multifuncional	14/05/10	0	308,78	(184,25)	124,53
8849	Computadores e Periféricos	20700000325-0	HP Laser color multifuncional CM 1312 color/br	18/05/10	1	402,03	(254,61)	147,42
8850	Computadores e Periféricos	20700000326-0	HP Laser color Multifuncional F4480 serie2	18/05/10	1	280,00	(177,35)	102,65
8851	Móveis e Utensílios	20600000327-0	Outro Garçens - Serviços para Construção de novo g	01/06/10	1	1.295,00	(820,12)	474,88
8852	Computadores e Periféricos	20700000328-0	Camera Digital Sony W220 preto + cartão MSPD 4Gb	01/06/10	1	1.919,00	(146,22)	1.762,78
8853	Computadores e Periféricos	20700000329-0	Microcomputador Periféri Dell Latitude E6410	01/06/10	1	850,00	(266,40)	443,60
8854	Computadores e Periféricos	20700000330-0	Microcomputador Dell Optiplex 380 Desktop	01/06/10	2	7.069,19	(4.356,87)	2.702,32
8855	Computadores e Periféricos	20700000331-0	Microcomputador Dell Optiplex 380 Desktop	01/06/10	4	8.083,84	(5.688,80)	3.474,44
8856	Computadores e Periféricos	20700000332-0	Microcomputador Dell Optiplex 380 Desktop	01/06/10	2	4.067,19	(2.501,84)	1.555,25
8857	Computadores e Periféricos	20700000333-0	Microcomputador Dell Optiplex 380 Desktop	01/06/10	1	2.028,88	(1.281,00)	777,88
8858	Software	20700000334-1	MS Office 2007 Portuguese small business lat/br	01/06/10	2	5.048,27	(3.118,13)	1.930,14
8859	Software	20700000335-1	Sistema operacional Windows XP Professional SP3com	01/06/10	0	737,34	(454,71)	282,63
8860	Software	20700000336-1	MS Office 2007 Portuguese small business lat/br	01/06/10	0	443,84	(273,53)	170,31
8861	Software	20700000337-1	Sistema operacional Windows XP Professional SP3com	01/06/10	0	1.266,21	(780,80)	485,41
8862	Software	20700000338-1	MS Office 2007 Portuguese small business lat/br	01/06/10	0	776,16	(478,68)	297,48
8863	Software	20700000339-1	Sistema operacional Windows XP Professional SP3com	01/06/10	0	614,49	(375,68)	238,81
8864	Software	20700000340-1	MS Office 2007 Portuguese small business lat/br	01/06/10	0	376,58	(232,31)	144,27
8865	Móveis e Utensílios	20600000341-0	Sistema operacional Windows XP Professional SP3com	01/06/10	0	307,21	(189,44)	117,77
8866	Móveis e Utensílios	20600000342-0	Camera fotográfica digital 12.1 megapixels e cabo	01/06/10	0	188,48	(116,21)	72,27
8867	Computadores e Periféricos	20700000343-0	Microcomputador Dell Optiplex 380 Desktop	02/06/10	1	849,00	(261,86)	587,14
8868	Software	20700000344-0	Sistema operacional Windows XP Professional SP3com	02/06/10	1	2.028,23	(1.280,79)	777,88
8869	Software	20700000345-0	MS Office 2007 Portuguese small business lat/br	02/06/10	0	188,10	(115,63)	72,47
8870	Computadores e Periféricos	20700000346-0	Microcomputador Dell Optiplex 380 Desktop	02/06/10	0	307,21	(189,78)	117,43
8871	Software	20700000347-1	MS Office 2007 Portuguese small business lat/br	02/06/10	0	2.028,50	(1.251,46)	777,04
8872	Software	20700000348-1	Sistema operacional Windows XP Professional SP3com	02/06/10	0	307,33	(189,49)	117,84
8873	Móveis e Utensílios	20600000349-0	Adequação em instalações elétricas para o comércio	20/06/10	1	117,81	(115,81)	72,00
8874	Móveis e Utensílios	20600000350-0	Roupa em aço c/15 vãos para o chão para cozedor	01/07/10	1	11.000,00	(3.391,74)	7.608,26
8875	Móveis e Utensílios	20600000351-0	Mesa 1,40 x 0,70 com 3 gavetas	01/07/10	2	1.700,00	(510,07)	1.189,93
8876	Móveis e Utensílios	20600000352-0	Cadeira do lado back system II com apoio de braço	01/07/10	2	863,36	(189,05)	674,31
8877	Móveis e Utensílios	20600000353-0	Poltrona + impressora plana colorida	01/07/10	3	881,37	(258,45)	622,92
8878	Móveis e Utensílios	20600000354-0		01/07/10	4	678,00	(202,73)	475,27

Handwritten signatures and initials at the bottom of the page.

6308
100

Data : 30.11.20
Valores em Reais

Grupo	Descrição grupo	Código Imobilizado	Descrição do bem	Data aquisição	Quant	Custo de aquisição	Depreciação acumulada	Valor residual
8808	Móveis e Utensílios	20600001985-0	Geladeira Consul 780 litros	01/07/10	1	1.800,00	(640,00)	1.260,00
8805	Móveis e Utensílios	20600001987-0	Armário geladeira branca	01/07/10	1	802,28	(185,78)	616,50
8805	Móveis e Utensílios	20600001988-0	Armário geladeira verde	01/07/10	1	552,28	(155,78)	396,50
8805	Móveis e Utensílios	20600002001-0	Refrigerador sensuous Slim	01/07/10	2	1.200,00	(500,00)	700,00
8808	Móveis e Utensílios	20600002004-0	Refrigerador 63 porta branco	01/07/10	2	700,00	(200,00)	500,00
8807	Computadores e Periféricos	207000001224-2	Vt. D3 ALIQUIS NF 032850 de DELL COMPUTADO	01/07/10	2	4.840,00	(1.481,83)	3.358,17
8807	Computadores e Periféricos	207000001410-0	Impressora multifuncional laser color X550N	01/07/10	0	161,48	(80,82)	80,66
8807	Computadores e Periféricos	207000001428-0	Microcomputador portátil Dell latitude E6410	01/07/10	1	4.301,48	(2.550,07)	1.751,41
8807	Computadores e Periféricos	207000001428-0	Microcomputador portátil Dell latitude E6410	01/07/10	1	3.887,34	(2.332,42)	1.554,92
8807	Computadores e Periféricos	207000001427-0	Microcomputador portátil Dell latitude E6410	01/07/10	1	3.887,34	(2.332,42)	1.554,92
8807	Computadores e Periféricos	207000001428-0	Microcomputador portátil Dell latitude E6410	01/07/10	2	4.831,10	(2.718,66)	2.112,44
8807	Computadores e Periféricos	207000001428-0	Microcomputador portátil Dell latitude E6410	01/07/10	2	7.053,86	(4.238,30)	2.815,56
8807	Computadores e Periféricos	207000001437-0	Microcomputador Dell latitude 780 notebook	01/07/10	1	3.830,18	(2.117,51)	1.712,67
8807	Computadores e Periféricos	207000001439-0	Microcomputador Dell latitude 780 notebook	01/07/10	1	3.474,80	(2.084,72)	1.389,08
8807	Computadores e Periféricos	207000001440-0	Microcomputador Dell latitude 780 notebook	01/07/10	1	2.579,56	(1.547,70)	1.031,86
8807	Computadores e Periféricos	207000001444-0	Microcomputador Dell latitude 780 notebook	01/07/10	1	2.028,72	(1.217,21)	811,51
8901	Software	207000001475-1	Bateria primária de 6 células	01/07/10	1	2.190,84	(1.305,53)	885,31
8901	Software	207000001475-1	Sistema operacional Windows XP Profissional SP3com	01/07/10	2	781,29	(474,50)	306,79
8901	Software	207000001428-2	MS Office 2007 Portuguese small business edition	01/07/10	0	218,25	(130,99)	87,26
8901	Software	207000001428-1	MS Office 2007 Portuguese small business edition	01/07/10	0	431,45	(258,89)	172,56
8901	Software	207000001428-2	Sistema operacional Windows XP Profissional SP3com	01/07/10	0	218,25	(130,99)	87,26
8901	Software	207000001428-1	Sistema operacional Windows XP Profissional SP3com	01/07/10	0	634,25	(380,04)	254,21
8901	Software	207000001428-2	Sistema operacional Windows XP Profissional SP3com	01/07/10	0	387,50	(232,02)	155,48
8901	Software	207000001428-1	MS Office 2007 Portuguese small business edition	01/07/10	0	417,04	(258,22)	158,82
8901	Software	207000001430-1	MS Office 2007 Portuguese small business edition	01/07/10	0	738,10	(442,84)	295,26
8901	Software	207000001430-2	Sistema operacional Windows XP Profissional SP3com	01/07/10	0	431,76	(258,11)	173,65
8901	Software	207000001437-1	MS Office 2007 Portuguese small business edition	01/07/10	0	218,25	(131,02)	87,23
8901	Software	207000001437-2	Sistema operacional Windows 7 professional com dow	01/07/10	0	363,41	(218,09)	145,32
8901	Software	207000001439-1	MS Office 2007 Portuguese small business edition	01/07/10	0	212,22	(132,28)	80,00
8901	Software	207000001439-2	Sistema operacional Windows XP Profissional SP3com	01/07/10	0	307,83	(184,99)	122,84
8901	Software	207000001440-1	MS Office 2007 Portuguese small business edition	01/07/10	0	188,06	(112,77)	75,29
8901	Software	207000001440-2	Sistema Operacional Windows XP Pro SP3 chance p	01/07/10	0	307,32	(184,37)	122,95
8808	Móveis e Utensílios	206000002054-0	Armário 600 c/c gavetas	07/07/10	1	187,65	(119,03)	68,62
8805	Móveis e Utensílios	206000002065-0	Cadeira giratória Office regular e apoio para	07/07/10	1	358,03	(107,34)	250,69
8805	Móveis e Utensílios	206000002067-0	Mesa cor bege e gavetas para 1,50 x 0,84m	07/07/10	2	553,07	(150,03)	403,04
8901	Software	207000001415-0	Impressora HP LaserJet multifuncional M1120MFP	07/07/10	2	618,23	(185,40)	432,83
8901	Software	207000001428-1	Sistema operacional Windows XP Profissional SP3com	07/07/10	0	642,00	(391,25)	250,75
8901	Software	207000001428-2	MS Office 2007 Portuguese small business edition	07/07/10	0	228,30	(135,78)	92,52
8901	Software	207000002029-0	Material diversos para obra do patio Osmar - Cama	07/07/10	0	368,08	(221,42)	146,66
8901	Software	207000002028-0	Material diversos para obra do patio Osmar - Cama	12/07/10	1	413,40	(31,57)	381,83
8901	Software	20700000119-0	Serviços de manutenção e instalação elétrica m-te	20/07/10	1	648,00	(49,48)	598,52
8808	Móveis e Utensílios	206000002871-0	Cadeira gir. Exta. chromo e BSL 3 gav	02/08/10	2	68,00	(17,00)	51,00
8808	Móveis e Utensílios	206000002872-0	Gavetões para 63 gavetas	02/08/10	2	480,00	(140,00)	340,00
8808	Móveis e Utensílios	206000002875-0	Mesa Desk 1,50x 1,60	02/08/10	2	152,00	(44,40)	107,60
8808	Móveis e Utensílios	206000002877-0	Banco 1,50x0,80	02/08/10	2	708,00	(205,65)	502,35
8808	Móveis e Utensílios	206000002888-0	Air Condicionado Split 1200 BTU	02/08/10	3	716,00	(83,00)	633,00
8808	Móveis e Utensílios	206000002899-0	Camera 12.1 MP 2.7 x OSC. W310 PR Sony	02/08/10	1	1.358,40	(385,02)	973,38
8808	Móveis e Utensílios	206000002905-0	Raupero de 18 litros	03/09/10	1	674,01	(187,02)	486,99
8807	Computadores e Periféricos	207000003020-0	Projetor Dell 1610HD	03/09/10	2	3.400,00	(981,60)	2.418,40
8807	Computadores e Periféricos	207000003153-0	Impressora Multifuncional Jet de Tinta J4500	03/09/10	1	3.121,84	(615,48)	2.506,36
8807	Computadores e Periféricos	207000003179-0	Impressora Laser color C41131 MFP	03/09/10	1	483,90	(271,35)	212,55
8807	Computadores e Periféricos	207000003199-0	Microcomputador Portátil Dell Latitude E6410	02/08/10	1	1.689,00	(832,75)	856,25
8807	Computadores e Periféricos	207000003178-0	Monitor de 17 polegadas Dell P1701 B&W panel + cabo	02/08/10	2	7.017,82	(4.083,85)	2.933,97
8901	Software	207000003197-1	Sistema operacional Windows XP Profissional SP3com	02/08/10	1	614,78	(356,60)	258,18
8901	Software	207000003197-2	MS Office 2007 Portuguese small business edition	02/08/10	0	443,42	(258,60)	184,82
8807	Computadores e Periféricos	207000003027-0	Camera digital Sony 12.1 mp	03/09/10	2	732,00	(427,02)	304,98
8807	Computadores e Periféricos	207000003029-0	Monitor de 17 polegadas Dell P1701 B&W panel + cabo	19/08/10	2	1.680,00	(485,28)	1.194,72
8808	Móveis e Utensílios	206000003067-0	Obra Camacari - Serviço de Consultoria técnica s/f	19/08/10	1	218,88	(302,70)	218,88
8805	Móveis e Utensílios	206000003261-0	Air condicionado Consul 7500 B&W 110V	01/09/10	1	42.000,00	(3.185,76)	38.814,24
8805	Móveis e Utensílios	206000003263-0	Estação de trabalho de 1,20x1,50cm c/2 gavetas	01/09/10	2	1.484,00	(420,83)	1.063,17
8805	Móveis e Utensílios	206000003265-0	Polltron presidente alcatraz	01/09/10	3	1.417,88	(401,82)	1.016,06
8808	Móveis e Utensílios	206000003285-0	Armário alto c/2 portas	01/09/10	1	235,00	(86,82)	148,18
8808	Móveis e Utensílios	206000003287-0	Cadeira secretária 63x	01/09/10	1	384,00	(108,80)	275,20
8808	Móveis e Utensílios	206000003289-0	Polltron diretor alcatraz	01/09/10	0	500,00	(102,00)	398,00
8808	Móveis e Utensílios	206000003290-0	Mesa de reunião retangular de 2,00x1,00 m	01/09/10	2	450,00	(127,80)	322,20
8808	Móveis e Utensílios	206000003292-0	Balcao c/2 portas	01/09/10	1	435,00	(123,30)	311,70
8808	Móveis e Utensílios	206000003294-0	Acabado c/1 portas	01/09/10	1	210,00	(59,50)	150,50
8807	Computadores e Periféricos	207000003198-0	Microcomputador Portátil Dell Latitude E6410 - 00	01/09/10	1	358,00	(101,80)	256,20
8807	Computadores e Periféricos	207000003190-0	Microcomputador Dell latitude 780 notebook serie	01/09/10	2	8.980,81	(3.968,88)	5.011,93
8807	Computadores e Periféricos	207000003192-0	Microcomputador Dell latitude 780 notebook serie	01/09/10	1	3.018,81	(2.220,78)	798,03
8807	Computadores e Periféricos	207000003191-0	Microcomputador Dell latitude 780 notebook serie	01/09/10	3	4.795,20	(3.851,20)	944,00
8807	Computadores e Periféricos	207000003196-0	Microcomputador Portátil Dell Latitude E6410	01/09/10	1	2.265,40	(1.243,77)	1.021,63
8807	Computadores e Periféricos	207000003198-0	Microcomputador Portátil Dell Latitude E6410	01/09/10	1	3.818,90	(2.220,65)	1.598,25

[Handwritten signature]

[Handwritten signature]

[Handwritten signature]

6309
110

Data :
30.11.20
Valores
em Reais

Grupo	Descrição grupo	Código Imobilizado	Descrição do bem	Data aquisição	Quant	Custo de aquisição	Depreciação acumulada	Valor residual
8807	Computadores e Periféricos	20700000189-0	Microcomputador Dell Latitude E6410	01/09/10	1	3.918,00	(2.220,65)	1.697,35
8901	Software	20700000189-1	MS Office 2007 Portuguese small business edition	01/09/10	0	720,85	(413,46)	307,39
8901	Software	20700000189-2	Sistema operacional Windows XP Professional SP3com	01/09/10	0	463,89	(262,88)	201,01
8901	Software	20700000189-3	MS Office 2007 Portuguese small business edition	01/09/10	0	221,80	(125,53)	96,27
8901	Software	20700000189-4	Sistema operacional Windows XP Professional SP3com	01/09/10	0	365,81	(207,33)	158,48
8901	Software	20700000189-5	MS Office 2007 Portuguese small business edition	01/09/10	0	661,67	(329,69)	331,98
8901	Software	20700000189-6	Sistema operacional Windows XP Professional SP3com	01/09/10	0	651,36	(338,17)	313,19
8901	Software	20700000189-7	MS Office 2007 Portuguese small business edition	01/09/10	0	611,02	(289,62)	321,40
8901	Software	20700000189-8	Sistema operacional Windows XP Professional SP3com	01/09/10	0	389,81	(207,33)	182,48
8901	Software	20700000189-9	Sistema operacional Windows XP Professional SP3com	01/09/10	0	221,80	(125,53)	96,27
8901	Software	20700000189-0	MS Office 2007 Portuguese small business edition	01/09/10	0	365,81	(207,33)	158,48
8807	Computadores e Periféricos	20700000191-0	Serviço de recuperação do disco do cello Datas-C	13/09/10	1	3.500,00	(263,57)	3.236,43
8807	Computadores e Periféricos	20700000191-1	Bateria primária de 6 células	13/09/10	1	357,48	(202,59)	154,89
8807	Computadores e Periféricos	20700000191-2	Serviço instalação implementado da Sale House no G	20/09/10	1	12.400,00	(5.513,27)	6.886,73
8901	Software	20700000191-3	Microcomputador Portatil Dell Latitude E6410	20/09/10	1	3.828,26	(2.189,29)	1.638,97
8901	Software	20700000191-4	MS Office 2007 Portuguese small business edition	20/09/10	0	181,84	(108,75)	73,09
8901	Software	20700000191-5	Serviço de bombamento de concreto para recuperação	21/09/10	1	302,32	(205,41)	96,91
8901	Software	20700000191-6	Mesa para fotocópia digital A-220 C/12 mesa top	21/09/10	1	2.026,00	(1.153,63)	872,37
8901	Software	20700000191-7	Microcomputador Dell Optiplex 380 Desktop	21/09/10	1	908,00	(228,87)	679,13
8901	Software	20700000191-8	Sistema operacional EMRP Windows 7 profissional co	21/09/10	0	7.443,82	(4.219,72)	3.224,10
8901	Software	20700000191-9	MS Office 2007 Portuguese small business edition	21/09/10	0	684,08	(367,62)	316,46
8901	Software	20700000192-0	Microcomputador Portatil Dell Latitude E6410 - RW	24/09/10	1	3.828,26	(2.189,29)	1.638,97
8901	Software	20700000192-1	Sistema operacional EMRP Windows 7 profissional co	24/09/10	0	181,84	(108,75)	73,09
8901	Software	20700000192-2	MS Office 2007 Portuguese small business edition	24/09/10	0	302,32	(205,41)	96,91
8901	Software	20700000192-3	Instalação de uma parede de divisória comunitária pa	24/09/10	1	1.900,00	(425,00)	1.475,00
8901	Software	20700000192-4	Serviços de mão-de-obra (pedreiro e ajudante) ANO-	24/09/10	1	1.602,00	(1.488,00)	114,00
8901	Software	20700000192-5	041010 de RIO DE JANEIRO PREFEITURA RJ	30/09/10	1	295,68	(83,71)	211,97
8901	Software	20700000192-6	Microcomputador Dell Optiplex 380 Desktop serie-7	30/09/10	4	9.052,98	(6.135,60)	2.917,38
8901	Software	20700000192-7	Sistema operacional Windows XP Professional SP3com	30/09/10	0	774,44	(438,88)	335,56
8901	Software	20700000192-8	MS Office 2007 Portuguese small business edition	30/09/10	0	1.288,72	(710,11)	578,61
8901	Software	20700000192-9	Arquivo em gavetas	01/10/10	1	395,00	(108,38)	286,62
8901	Software	20700000193-0	Papelaria de aço	01/10/10	1	455,00	(125,00)	330,00
8901	Software	20700000193-1	Armário fechado 07 portas e 3 gavetas med. 800x400	01/10/10	10	2.650,00	(728,69)	1.921,31
8901	Software	20700000193-2	Arquivo em aço em gavetas	01/10/10	3	997,80	(274,48)	723,32
8901	Software	20700000193-3	Cadeira mod secretaria	01/10/10	24	814,00	(223,79)	590,21
8901	Software	20700000193-4	Mesa com 2 gavetas 1 20x60	01/10/10	2	3.745,82	(1.000,19)	2.745,63
8901	Software	20700000193-5	Mesa redonda p/ reunião 1 20x	01/10/10	11	2.036,97	(560,71)	1.476,26
8901	Software	20700000193-6	041010 de RIO DE JANEIRO PREFEITURA RJ	01/10/10	3	458,34	(135,05)	323,29
8901	Software	20700000193-7	Microcomputador Portatil Dell Latitude E6410	01/10/10	0	46,53	(25,65)	20,88
8901	Software	20700000193-8	Sistema operacional Windows XP Professional SP3com	01/10/10	3	11.728,67	(6.450,79)	5.277,88
8901	Software	20700000193-9	Sistema operacional Windows XP Professional SP3com	01/10/10	0	685,37	(382,46)	302,91
8901	Software	20700000194-0	TV LCD AOC 23W50 P170	30/10/10	1	1.093,71	(501,50)	592,21
8901	Software	20700000194-1	Condicionador de ar 12000BTU 220V 160 Spliter	01/11/10	2	2.380,80	(534,61)	1.846,19
8901	Software	20700000194-2	Ar condicionado splitter 12000 127v	01/11/10	1	1.311,00	(348,68)	962,32
8901	Software	20700000194-3	Ar condicionado	01/11/10	1	780,00	(202,81)	577,19
8901	Software	20700000194-4	Armário em aço	01/11/10	1	438,00	(115,60)	322,40
8901	Software	20700000194-5	Cadeira fixa	01/11/10	1	447,00	(119,38)	327,62
8901	Software	20700000194-6	Mesa	01/11/10	2	172,00	(45,81)	126,19
8901	Software	20700000194-7	Baldio	01/11/10	3	1.233,90	(334,33)	900,57
8901	Software	20700000194-8	Importadora laserjet 1102w	01/11/10	1	9.890,00	(2.421,32)	7.468,68
8901	Software	20700000194-9	Switch de porta switch	01/11/10	1	494,10	(125,53)	368,57
8901	Software	20700000195-0	Baldio lapsoberg 1011 2P madeira	01/11/10	1	215,82	(114,92)	100,90
8901	Software	20700000195-1	Cadeira cavalete 4018o lapsoberg	01/11/10	1	210,00	(56,00)	154,00
8901	Software	20700000195-2	Arquivo lapsoberg 1013 2p	01/11/10	5	758,42	(202,24)	556,18
8901	Software	20700000195-3	Arquivo lapsoberg 1004	01/11/10	1	384,00	(102,40)	281,60
8901	Software	20700000195-4	Cadeira Cavalete 4018o Vici lapsoberg	01/11/10	1	359,60	(95,70)	263,90
8901	Software	20700000195-5	Serviço de reforma de pintura e limpeza do piso do	30/11/10	2	804,00	(34,40)	769,60
8901	Software	20700000195-6	Estrutura metálica para cobertura do piso da ai	30/11/10	1	2.800,00	(211,18)	2.588,82
8901	Software	20700000195-7	Projeto de arquitetura para implantação de tel d	30/11/10	1	1.600,00	(349,62)	1.250,38
8901	Software	20700000195-8	Serale madeira serale 7 cm ANO-2010	30/11/10	1	6.000,00	(1.733,28)	4.266,72
8901	Software	20700000195-9	Vf. tel. de alguma KMS B/ HP 3923 DA COMPRA	01/12/10	0	230,00	(189,00)	41,00
8901	Software	20700000196-0	camera digital acry	01/12/10	0	454,00	(112,33)	341,67
8901	Software	20700000196-1	armário para pasta ar	01/12/10	1	573,00	(147,85)	425,15
8901	Software	20700000196-2	arquivo aço com 4 gavetas	01/12/10	1	537,60	(138,67)	398,93
8901	Software	20700000196-3	cadeira mod secretaria	01/12/10	10	407,00	(105,17)	301,83
8901	Software	20700000196-4	mesa redonda para reunião	01/12/10	1	1.660,80	(403,28)	1.257,52
8901	Software	20700000196-5	armário para pasta ar	01/12/10	2	305,68	(75,90)	229,78
8901	Software	20700000196-6	arquivo aço com 4 gavetas	01/12/10	1	494,99	(127,78)	367,21
8901	Software	20700000196-7	cadeira mod secretaria	01/12/10	3	1.233,84	(318,72)	915,12
8901	Software	20700000196-8	mesa com 2 gavetas	01/12/10	8	1.261,88	(328,06)	933,82
8901	Software	20700000196-9	mesa com 2 gavetas	01/12/10	9	1.498,68	(387,18)	1.111,50

[Handwritten signature]

[Handwritten signature]

[Handwritten signature]

6310
112
r

Data: 30.11.20
Valores em Reais

Grupo	Descrição grupo	Código Imobilizado	Descrição de bem	Data aquisição	Quant	Custo de aquisição	Depreciação acumulada	Valor residual
8800	Móveis e Utensílios	206000004307-0	Ar condicionado split 12000 btu	01/12/10	3	5.531,79	(1.428,04)	4.103,75
8808	Benefícios	206000000883-0	material diversos - obra carpet	01/12/10	1	1.543,71	(288,73)	1.254,98
8809	Benefícios	206000000883-0	material para cobertura de rede elétrica	01/12/10	1	8.858,37	(2.775,03)	6.083,34
8809	Benefícios	206000001889-0	Construção de nova oficina ANO-2010	01/12/10	1	745,65	(678,84)	67,81
8801	Softwares	207000002108-2	Sistema operacional para reforma de oficina de Diamant	01/12/10	1	144,20	(118,80)	25,40
8801	Softwares	207000002108-2	Sistema operacional EMRP windows 7 professional co	01/12/10	0	452,72	(233,00)	219,72
8806	Móveis e Utensílios	206000004399-0	Sistema operacional EMRP windows 7 professional co ar condicionado	01/12/10	0	616,32	(318,41)	297,91
8807	Computadores e Periféricos	207000002080-0	Dala show	02/12/10	4	2.497,00	(645,09)	1.851,91
8806	Móveis e Utensílios	207000002106-0	Microcomputador dell optiplex 380 desktop - 7ch75p	02/12/10	4	1.910,00	(686,60)	1.223,40
8806	Móveis e Utensílios	206000004851-0	Aluguel esp. of 4 unidades	10/12/10	3	6.978,32	(3.695,66)	3.282,66
8806	Móveis e Utensílios	206000004856-0	Cadeira fixa em tecido 60x70 estampa listada cor pre	15/12/10	1	350,00	(90,47)	259,53
8807	Computadores e Periféricos	207000002080-0	massa com 2 gavetas	15/12/10	4	400,00	(103,28)	296,72
8806	Móveis e Utensílios	207000002080-0	microcomputador dell optiplex 380 desktop - 42cdio	15/12/10	2	841,00	(185,58)	655,42
8806	Móveis e Utensílios	206000004407-0	bedspread de colmeia inox	15/12/10	2	8.080,97	(4.164,84)	3.916,13
8806	Móveis e Utensílios	206000004821-0	Armário baixo 2 portas, preto	03/01/11	1	895,10	(297,43)	597,67
8806	Móveis e Utensílios	206000004823-0	Cadeira fixa esportiva	03/01/11	4	251,65	(62,96)	188,69
8806	Móveis e Utensílios	206000004824-0	Cadeira de plástico giratória	03/01/11	4	323,42	(80,83)	242,59
8806	Móveis e Utensílios	206000004828-0	Estante 1,20 x 0,80 x 0,40	03/01/11	8	1.763,28	(446,76)	1.316,52
8806	Móveis e Utensílios	206000004830-0	Massa com gavetas	03/01/11	4	723,68	(180,31)	543,37
8806	Móveis e Utensílios	206000004831-0	Roupa 12 portas	03/01/11	6	2.127,18	(631,84)	1.495,34
8806	Móveis e Utensílios	206000004884-0	Armário de ar condicionado 12000 btu	03/01/11	4	1.884,62	(471,23)	1.413,39
8806	Móveis e Utensílios	206000004886-0	Armário de ar condicionado 7800 btu	03/01/11	1	1.190,00	(297,55)	892,45
8806	Móveis e Utensílios	206000005335-0	Bedspread Industrial 100x120v	03/01/11	2	1.560,00	(395,00)	1.165,00
8807	Computadores e Periféricos	207000002111-0	Microcomputador Dell Optiplex 380 Desktop - 3vofle	03/01/11	1	1.750,00	(437,45)	1.312,55
8807	Computadores e Periféricos	207000002178-0	Microcomputador Portia Dell Latitude E6410	03/01/11	1	2.285,23	(1.129,67)	1.155,56
8801	Softwares	207000002111-1	Sistema Operacional EMRP windows 7 professional co	03/01/11	0	7.421,80	(3.719,67)	3.702,13
8801	Softwares	207000002111-2	MS Office 2010 para users home and business	03/01/11	0	225,91	(113,01)	112,90
8801	Softwares	207000002178-1	Sistema operacional windows 7 professional com md	03/01/11	0	269,53	(148,28)	121,25
8801	Softwares	207000002178-2	MS Office 2010 Home and Business edition em Portu	03/01/11	0	597,28	(276,65)	320,63
8806	Móveis e Utensílios	206000004800-0	Bedspread	19/01/11	4	728,07	(363,69)	364,38
8806	Móveis e Utensílios	206000004803-0	Bedspread para cama 20 Lt	19/01/11	4	1.424,00	(356,63)	1.067,37
8806	Móveis e Utensílios	206000004825-0	Relógio de 240v	19/01/11	5	1.780,00	(444,85)	1.335,15
8806	Móveis e Utensílios	206000004808-0	Televisão 26" Samsung	19/01/11	5	3.400,00	(849,85)	2.550,15
8807	Computadores e Periféricos	207000002141-0	Relógio Circo 861-83	19/01/11	4	2.860,00	(685,85)	2.174,15
8806	Móveis e Utensílios	206000005058-0	Ar condicionado	21/01/11	1	1.714,24	(857,38)	856,86
8804	Instalações	204000000463-0	Ar condicionado	24/01/11	1	1.481,90	(365,33)	1.116,57
8803	Veículos	203000000143-1	Servico de instalação elétrica ANO-2011	31/01/11	1	21.000,00	(6.125,00)	14.875,00
8803	Veículos	203000000143-0	Carteira especial de motorista para placa abedias	01/02/11	0	11.100,00	(5.365,00)	5.735,00
8803	Veículos	203000000143-0	Caminhão Mercedes Benz L-1318 chassi -	01/02/11	1	146.000,00	(65.851,30)	80.148,70
8806	Móveis e Utensílios	206000005088-0	Caminhão 71042 6 Plus Mercedes Benz chassi - 80	01/02/11	1	102.000,00	(49.390,00)	52.610,00
8806	Móveis e Utensílios	206000005088-0	Armário fechado	01/02/11	2	665,20	(160,71)	504,49
8806	Móveis e Utensílios	206000005090-0	Massa de gavetas 120x60x75	01/02/11	3	384,30	(92,84)	291,46
8806	Móveis e Utensílios	206000005091-0	Guarda-chuva 2 unidades	01/02/11	3	173,81	(41,49)	132,32
8806	Móveis e Utensílios	206000005097-0	Roupa 04pp	01/02/11	64	27.845,93	(6.753,29)	21.092,64
8806	Móveis e Utensílios	206000005111-0	HMMAL DQ 1800W F 220V	01/02/11	1	1.390,00	(335,87)	1.054,13
8806	Móveis e Utensílios	206000005113-0	Aluguel de esp. 3 gavetas	01/02/11	2	1.769,04	(425,12)	1.343,92
8806	Móveis e Utensílios	206000005114-0	Aluguel de esp. 3 gavetas	01/02/11	3	1.620,00	(387,38)	1.232,62
8807	Computadores e Periféricos	207000002178-3	Massa D.180x.60 China	01/02/11	1	1.116,00	(27,82)	1.088,18
8806	Móveis e Utensílios	206000005188-0	Rel. diferencial elétrica Microcomputador Portia	01/02/11	0	858,63	(114,07)	744,56
8806	Móveis e Utensílios	206000005188-0	Cadeira giratória	03/02/11	3	1.057,81	(265,71)	792,10
8806	Móveis e Utensílios	206000005188-0	Massa com 2 gavetas	03/02/11	6	1.188,81	(299,71)	889,10
8807	Computadores e Periféricos	207000002178-0	Camera digital Cybershot Sony	07/02/11	1	529,00	(127,87)	401,13
8807	Computadores e Periféricos	207000002230-0	Microcomputador Portia Dell Latitude E6410 - 6pp	08/02/11	1	3.383,18	(1.535,11)	1.848,07
8801	Softwares	207000002230-1	Software Microsoft Office 2010 Home and Business E	08/02/11	2	7.640,77	(3.893,08)	3.747,69
8807	Computadores e Periféricos	207000002230-2	Sistema Operacional EMRP windows 7 professional co	08/02/11	0	663,78	(273,47)	390,31
8806	Móveis e Utensílios	206000005114-0	HD Externa 1.5 TB	09/02/11	0	442,12	(213,71)	228,41
8807	Computadores e Periféricos	207000002230-3	Ar condicionado 12000 BTUS Split Cond 220v	10/02/11	1	348,68	(167,58)	181,10
8807	Computadores e Periféricos	207000002230-0	Relógio de 1841	01/03/11	1	1.175,83	(284,87)	890,96
8807	Computadores e Periféricos	207000002230-0	Relógio de 1841	01/03/11	1	2.189,48	(549,26)	1.640,22
8806	Móveis e Utensílios	206000005157-0	Relógio de 1841	01/03/11	1	2.189,48	(549,26)	1.640,22
8806	Benefícios	206000005127-0	Bedspread de 4 peças com fundo colado	21/03/11	1	2.189,04	(549,02)	1.640,02
8806	Benefícios	206000005127-0	Tábua x x B azul - 184x118	22/03/11	8	598,05	(121,01)	477,04
8806	Benefícios	206000005127-0	Servico de instalação elétrica de 5' al - 5'erra	31/03/11	0	11.841,20	(2.886,77)	8.954,43
8806	Benefícios	206000005127-0	Material diversos para obra final Recife	03/04/11	7	3.000,00	(675,00)	2.325,00
8806	Móveis e Utensílios	206000005128-0	Material diversos para obra final Recife	03/04/11	1	600,70	(150,20)	450,50
8806	Benefícios	206000005086-0	Estante (1) modulos	01/04/11	1	4.855,71	(1.054,27)	3.801,44
8806	Móveis e Utensílios	206000005127-2	Material diversos para obra final Recife	04/04/11	1	2.913,60	(588,28)	2.325,32
8806	Móveis e Utensílios	206000005078-0	Cadeira giratória para obra final Recife	15/04/11	1	72,00	(16,60)	55,40
8806	Móveis e Utensílios	206000005080-0	Gavetões Box CR3 gavetas	02/05/11	4	688,00	(122,60)	565,40
8806	Móveis e Utensílios	206000005082-0	Massa Delta 1.80x1.50	02/05/11	4	328,00	(88,28)	239,72
8806	Móveis e Utensílios	206000005083-0	Panel elev. suspensa 1800x16x500	02/05/11	4	1.882,00	(310,78)	1.571,22
8806	Móveis e Utensílios	206000005078-0	Ar condicionado 7800 btu	02/05/11	1	308,00	(84,21)	223,79
8807	Computadores e Periféricos	207000002087-0	Microcomputador Dell Optiplex 380 Desktop	02/05/11	1	897,00	(145,23)	751,77

[Handwritten signature]

[Handwritten signature]

6311
112

Data :
30.11.20
Valores
em Reais

Grupo	Descrição Grupo	Código Imobilizado	Descrição do bem	Data aquisição	Quant	Custo de aquisição	Depreciação acumulada	Valor residual
8807	Computadores e Periféricos	207000000673-0	Microcomputador Dell Optiplex 380 Desktop	01/08/11	1	1.775,03	(738,57)	1.036,46
8901	Software	207000000672-1	MS Office 2010 Home and Business edition em Português	01/08/11	0	182,28	(78,87)	103,41
8901	Software	207000000672-2	Sistema operacional windows 7 profissional com mid	01/08/11	0	147,03	(85,28)	61,75
8901	Software	207000000673-1	Sistema operacional windows 7 profissional com mid	01/08/11	0	168,63	(73,93)	94,70
8901	Software	207000000673-2	MS Office 2010 Home and Business edition em Português	01/08/11	0	177,36	(78,87)	98,49
8808	Móveis e Utensílios	208000000703-0	Briladeira KS	12/03/11	1	2.066,00	(418,71)	1.647,29
8807	Computadores e Periféricos	207000000633-0	Impressora HP LaserJet P2054DN	12/03/11	1	1.069,00	(457,63)	611,37
8803	Benefícios	208000000098-0	Serviço mão de obra para demolição parte do piso	12/03/11	1	1.680,00	(330,00)	1.350,00
8804	Veículos	203000000054-0	Carroceria caminhão 71042,4 plus Mercedes Benz ch	01/08/11	1	7.208,00	(2.883,17)	4.324,83
8804	Instalações	204000000148-0	Luminárias SI Habitat Rio	01/08/11	1	15.888,40	(3.730,64)	12.157,76
8804	Instalações	204000000149-0	Tela translúcida galvanizada	01/08/11	854	19.682,32	(3.938,44)	16.743,88
8808	Móveis e Utensílios	208000000173-0	Tela de proteção 1,80x1,60 com tripé	01/08/11	1	336,00	(71,24)	264,76
8808	Móveis e Utensílios	208000000233-0	Estação de trabalho 4posto com divisória	01/08/11	1	2.790,00	(550,00)	2.240,00
8808	Móveis e Utensílios	208000000237-0	Estação de trabalho em L	01/08/11	3	1.770,00	(334,00)	1.436,00
8808	Móveis e Utensílios	208000000240-0	Mesa de reunião redonda	01/08/11	3	1.170,00	(234,00)	936,00
8808	Móveis e Utensílios	208000000258-0	Cadeira ergonômica	01/08/11	6	790,00	(58,04)	731,96
8808	Móveis e Utensílios	208000000260-0	Rebatedor 20ms	01/08/11	6	1.575,00	(316,05)	1.258,95
8807	Computadores e Periféricos	207000001048-0	Impressora multifuncional HP 7600 A3 c8300 a	01/08/11	3	3.213,00	(842,55)	2.370,45
8807	Computadores e Periféricos	207000001047-0	Plotter vel E+? Xoa 2020 Setm	01/08/11	1	1.860,00	(860,00)	1.000,00
8807	Computadores e Periféricos	207000001048-0	Impressora laser HP	01/08/11	1	1.814,13	(845,63)	968,50
8807	Computadores e Periféricos	207000001050-0	Plotter Portátil Epson modelo 2806	01/08/11	1	1.783,78	(495,20)	1.288,58
8807	Computadores e Periféricos	207000001061-0	Microcomputador Dell Optiplex 780 Gabinete mini-to	01/08/11	1	1.284,86	(505,84)	779,02
8807	Computadores e Periféricos	207000001063-0	Microcomputador Dell Optiplex 780 Gabinete mini-to	01/08/11	1	1.854,13	(681,84)	1.172,29
8807	Computadores e Periféricos	207000001068-0	Microcomputador Dell Optiplex 380 Desktop	01/08/11	2	2.051,80	(820,80)	1.231,00
8807	Computadores e Periféricos	207000001073-0	Microcomputador Dell Optiplex 380 Desktop	01/08/11	3	3.756,87	(1.509,68)	2.247,19
8807	Computadores e Periféricos	207000001077-0	Microcomputador Dell Optiplex 380 Desktop	01/08/11	5	10.308,33	(4.123,68)	6.184,65
8901	Software	207000001061-1	MS Office 2010 Home and Business edition em Português	01/08/11	3	8.981,00	(3.592,60)	5.388,40
8901	Software	207000001061-2	Sistema operacional windows 7 profissional com mid	01/08/11	0	237,45	(83,00)	154,45
8901	Software	207000001065-1	MS Office 2010 Home and Business edition em Português	01/08/11	0	207,82	(83,18)	124,64
8901	Software	207000001065-2	Sistema operacional windows 7 profissional com mid	01/08/11	0	178,29	(73,53)	104,76
8901	Software	207000001068-1	MS Office 2010 Home and Business edition em Português	01/08/11	0	141,84	(55,82)	86,02
8901	Software	207000001068-2	Sistema operacional windows 7 profissional com mid	01/08/11	0	387,00	(148,84)	238,16
8901	Software	207000001073-1	Sistema operacional windows 7 profissional com mid	01/08/11	0	382,15	(154,80)	227,35
8901	Software	207000001073-2	MS Office 2010 Home and Business edition em Português	01/08/11	0	881,75	(357,89)	523,86
8901	Software	207000001077-1	MS Office 2010 Home and Business edition em Português	01/08/11	0	1.073,28	(429,33)	643,95
8901	Software	207000001077-2	Sistema operacional windows 7 profissional com mid	01/08/11	0	916,55	(366,66)	549,89
8808	Computadores e Periféricos	207000001044-0	Plotter multifunção epson power lite + suporte	03/08/11	1	808,41	(383,30)	425,11
8808	Benefícios	208000000451-0	Extintores suporte e adesivos Real Ração	03/08/11	1	1.640,00	(855,07)	784,93
8808	Benefícios	208000000454-0	Condições de área do fundo do salão de manutenção	03/08/11	1	3.470,00	(894,04)	2.575,96
8808	Benefícios	208000001812-0	Serviços Elétricos no Galpão novo da Usina ANO-29	15/08/11	1	24.100,00	(8.832,04)	15.267,96
8808	Benefícios	208000000456-0	Condições de área do fundo do salão de manutenção	22/08/11	1	700,00	(583,18)	116,82
8808	Benefícios	208000001884-0	Materiais para reforma do Galpão e edifica Usina	22/08/11	1	27.694,00	(5.438,78)	22.255,22
8808	Benefícios	208000000456-0	Condições de área do fundo do salão de manutenção	22/08/11	1	3.660,37	(3.075,17)	585,20
8808	Benefícios	208000001883-0	Forma para reforma da Usina da Usina ANO-2011	22/08/11	1	8.848,00	(1.329,18)	7.518,82
8808	Móveis e Utensílios	208000002411-0	Mesa em L com cantoneiro e gaveteiro	01/07/11	2	2.013,00	(1.677,27)	335,73
8808	Móveis e Utensílios	208000002414-0	Mesa 1,20 x2 rev. Com chave	01/07/11	2	781,84	(149,00)	632,84
8808	Móveis e Utensílios	208000002418-0	Balcão 2P c/chave	01/07/11	1	214,00	(40,88)	173,12
8808	Móveis e Utensílios	208000002417-0	Cadeira Gir. Secretária	01/07/11	1	228,00	(43,28)	184,72
8808	Móveis e Utensílios	208000002419-0	Cadeira Gir. Secretária c/braco	01/07/11	1	134,00	(25,72)	108,28
8808	Móveis e Utensílios	208000002421-0	Cadeira Flux 4 pés	01/07/11	1	183,00	(35,00)	148,00
8808	Móveis e Utensílios	208000002428-0	Cadeira Giratória Diretor Laminada c/Base e gas	01/07/11	3	226,00	(45,17)	180,83
8808	Móveis e Utensílios	208000002429-0	Cond. Ar Carrier Evaporadora E Condensadora	01/07/11	1	276,00	(51,75)	224,25
8807	Computadores e Periféricos	207000001133-0	Microcomputador Dell Optiplex 380 Desktop - Monitor	01/07/11	1	1.085,00	(289,83)	795,17
8807	Computadores e Periféricos	207000001124-0	Microcomputador Portátil Dell Latitude E6420 - 238	01/07/11	1	1.753,28	(872,08)	881,20
8807	Computadores e Periféricos	207000001131-0	Microcomputador Portátil Dell Latitude E6420 - 238	01/07/11	1	2.833,00	(1.096,78)	1.736,22
8807	Computadores e Periféricos	207000001132-0	Microcomputador Portátil Dell Latitude E6420 - 238	01/07/11	1	3.000,81	(1.184,79)	1.816,02
8807	Computadores e Periféricos	207000001142-0	Impressora HP Laser Jet P1102W	01/07/11	1	3.056,16	(1.184,86)	1.871,30
8901	Software	207000001169-0	Microcomputador Dell Optiplex 380 Desktop - Monitor	01/07/11	2	1.244,35	(679,88)	564,47
8901	Software	207000001123-1	Software Microsoft Office 2010 Home and Business Ed	01/07/11	2	3.178,51	(1.238,80)	1.939,71
8901	Software	207000001123-2	Sistema Operacional Windows 7 Profissional SP1 em	01/07/11	0	180,77	(81,83)	98,94
8901	Software	207000001128-1	Sistema Operacional Windows 7 Profissional 32bits	01/07/11	0	112,21	(44,83)	67,38
8901	Software	207000001128-2	Software Microsoft Office 2010 Home and Business Ed	01/07/11	0	182,82	(81,49)	101,33
8901	Software	207000001131-1	Sistema Operacional Windows 7 Profissional 32bits	01/07/11	0	228,37	(87,87)	140,50
8901	Software	207000001131-2	Software Microsoft Office 2010 Home and Business Ed	01/07/11	0	173,73	(68,63)	105,10
8901	Software	207000001132-1	Sistema Operacional Windows 7 Profissional 32bits	01/07/11	0	248,24	(89,37)	158,87
8901	Software	207000001132-2	Software Microsoft Office 2010 Home and Business Ed	01/07/11	0	182,68	(82,35)	100,33
8901	Software	207000001169-1	Software Microsoft Office 2010 Home and Business Ed	01/07/11	0	231,78	(88,82)	142,96
8901	Software	207000001169-2	Sistema Operacional Windows 7 Profissional SP1 em	01/07/11	0	385,88	(140,26)	245,62
8808	Benefícios	208000000513-0	Serviços na Execução de Instalação de Banco de Pro	21/07/11	1	287,30	(116,18)	171,12
8808	Móveis e Utensílios	208000002415-0	Armário de Arq. c/ Gavetas e com chaves - cor. Br	21/07/11	1	2.822,41	(502,80)	2.319,61
8808	Móveis e Utensílios	208000002331-0	Mesa angular com 2 gavetas	26/07/11	1	305,00	(58,44)	246,56
8808	Móveis e Utensílios	208000002393-0	Mesa secretária com 2 gavetas	29/07/11	1	432,00	(82,80)	349,20

Handwritten signatures and marks at the bottom of the page.

0312
113
P

Data :
30.11.20
Valores
em Reais

Grupo	Descrição grupo	Código Imobilizado	Descrição do bem	Data aquisição	Quant	Custo de aquisição	Depreciação acumulada	Valor residual
8806	Móveis e Utensílios	206000003484-0	AR - CONDICIONADO 16000 btus	01/09/11	3	4.110,00	(755,50)	3.354,50
8806	Móveis e Utensílios	206000003488-0	Carteira digital DSC w320 preto	01/09/11	1	585,00	(107,21)	477,79
8806	Móveis e Utensílios	206000003527-0	Carteira de aço	01/09/11	1	1.530,00	(237,59)	1.292,41
8807	Computadores e Periféricos	207000001384-0	Container - Módulo metálico EQ130 em aço galvaniz.	01/09/11	3	67.750,00	(10.582,50)	47.167,50
8807	Computadores e Periféricos	207000001407-0	Impressora HP Officejet J 4680 Cb798a	01/09/11	2	698,00	(219,29)	478,71
8808	Benefícios	208000000823-0	Monitor de 17 Dell P1701 Ag Panel	01/09/11	1	674,74	(247,44)	427,30
8808	Benefícios	208000000823-0	Material para construção de Guarda - Ff Recife	01/09/11	1	1.085,83	(261,49)	824,34
8808	Móveis e Utensílios	208000001887-0	Material elétrico para reforma da ClimatANO-2011	01/09/11	1	3.687,83	(3.050,83)	637,00
8808	Móveis e Utensílios	208000003819-0	Arquivo em aço c/4 gavetas cor cinza	01/09/11	3	1.065,00	(200,71)	864,29
8808	Móveis e Utensílios	208000003822-0	Mesa Secret na cor aço c/2 gavetas MX-120 E	03/09/11	2	428,00	(78,50)	349,50
8808	Móveis e Utensílios	208000003824-0	Cadeira Secret ofitacos tecido azul com preto	03/09/11	2	788,00	(154,60)	633,40
8808	Móveis e Utensílios	208000004228-0	VW Kombi ano 2008/2009 Cor branca placa JVL	31/08/11	1	35.000,00	(12.833,31)	22.166,69
8808	Móveis e Utensílios	208000004430-0	Arquivo de aço c/ 04 gavetas	01/09/11	2	1.100,00	(182,53)	917,47
8808	Móveis e Utensílios	208000004432-0	Cadeira giratória c/ braço	01/09/11	2	500,00	(87,53)	412,47
8808	Móveis e Utensílios	208000004432-0	Mesa c/ 02 gavetas	01/09/11	2	360,00	(63,00)	297,00
8807	Computadores e Periféricos	207000004472-0	Camera digital Sony W630	01/09/11	1	528,21	(92,42)	435,79
8807	Computadores e Periféricos	207000005068-0	Data Show 6S 254 LG	01/09/11	1	1.599,00	(559,52)	1.039,48
8807	Computadores e Periféricos	207000006095-0	Microcomputador Portatil Dell Latitude E6420 c/Win	01/09/11	1	3.218,34	(1.126,85)	2.091,49
8807	Computadores e Periféricos	207000006097-0	Microcomputador Portatil Dell Latitude E6420 c/Win	01/09/11	4	13.732,00	(4.806,22)	8.925,78
8807	Computadores e Periféricos	207000006098-0	Microcomputador Dell Optiplex 380 Desktop c/Window	01/09/11	1	6.275,08	(2.184,26)	4.090,82
8807	Computadores e Periféricos	207000006100-0	Microcomputador Dell Optiplex 380 Desktop c/Window	01/09/11	1	2.235,85	(782,61)	1.453,24
8808	Móveis e Utensílios	208000004397-0	ARMARIO EM MADEIRA	19/09/11	2	1.783,84	(594,32)	1.189,52
8808	Móveis e Utensílios	208000004893-0	ARMARIO EM MADEIRA	19/09/11	2	770,00	(134,78)	635,22
8807	Computadores e Periféricos	20700000742-0	Computador portátil de madeira 2 portas c/4 paralelas	01/10/11	1	450,00	(75,00)	375,00
8808	Benefícios	208000001003-0	Computador portátil Dell mod. E6420 Latitude + aço	01/10/11	1	3.624,60	(1.174,82)	2.449,78
8808	Móveis e Utensílios	208000002827-0	Material para construção de gabinete Final Red	01/10/11	1	1.815,30	(302,67)	1.512,63
8808	Móveis e Utensílios	208000002828-0	Arquivo de aço c/ 04 gavetas	01/11/11	1	322,24	(61,05)	261,19
8808	Móveis e Utensílios	208000002828-0	Balcao c/ 02 portas	01/11/11	1	268,08	(42,14)	225,94
8808	Móveis e Utensílios	208000002799-0	Cadeira fixa	01/11/11	2	155,00	(25,21)	129,79
8808	Móveis e Utensílios	208000002710-0	Cadeira giratória	01/11/11	3	428,12	(67,48)	360,64
8808	Móveis e Utensílios	208000002730-0	Cadeira giratória c/ braço	01/11/11	1	193,88	(30,74)	163,14
8808	Móveis e Utensílios	208000002740-0	Mesa c/ 02 gavetas	01/11/11	2	483,88	(71,83)	412,05
8808	Móveis e Utensílios	208000002775-0	Mesa c/ gaveteiro	01/11/11	2	722,92	(114,44)	608,48
8807	Computadores e Periféricos	207000001033-0	Paralelas de aço	01/11/11	2	289,24	(42,81)	246,43
8807	Computadores e Periféricos	207000001036-0	Impressora Multifuncional HP 7500A	01/11/11	1	1.774,00	(581,78)	1.192,22
8807	Computadores e Periféricos	207000001166-0	Multifuncional HP Laserjet M132	01/11/11	1	649,70	(174,06)	475,64
8807	Computadores e Periféricos	207000001177-0	Computador portátil E6320 c/ Windows 7 e Office 20	01/11/11	1	5.271,01	(1.868,15)	3.402,86
8807	Computadores e Periféricos	207000001178-0	Computador portátil E6420 c/ Windows 7 e Office 20	01/11/11	1	2.523,82	(753,63)	1.770,19
8808	Móveis e Utensílios	208000003535-0	Computador portátil E6420 c/ Windows 7 e Office 20	01/11/11	1	3.388,78	(1.088,13)	2.300,65
8808	Benefícios	208000001312-0	Arquivo 04 gavetas piastra suspensa	01/12/11	1	438,72	(65,61)	373,11
8808	Benefícios	208000001313-0	Projeto de empreitada para obra final RS	01/12/11	1	6.670,00	(1.050,80)	5.619,20
8808	Benefícios	208000001314-0	Projeto de empreitada para obra final RS	01/12/11	1	33.120,00	(4.008,00)	29.112,00
8807	Computadores e Periféricos	207000000809-1	Suporte tecnico 3 anos - 65NRRR1	01/12/11	1	810,00	(121,80)	688,20
8808	Móveis e Utensílios	208000002578-0	Suporte tecnico 3 anos - 65NRRR1	23/12/11	0	178,32	(52,89)	125,43
8807	Computadores e Periféricos	207000000857-0	Arquivo com 4 gavetas	02/01/12	2	816,20	(115,83)	700,37
8808	Benefícios	208000000104-0	Computador Optiplex 380 c/ monitor + Windows 7 e O	02/01/12	2	4.580,39	(1.297,78)	3.282,61
8808	Benefícios	208000000188-0	Banco de Instruções eletrônica	02/01/12	1	6.889,08	(847,82)	6.041,26
8808	Móveis e Utensílios	208000000845-0	Serviço de pintura das salvas e portas internas e ester	02/01/12	1	8.600,00	(4.109,22)	4.490,78
8808	Móveis e Utensílios	208000000780-0	Camera digital Samsung es58 preto	02/01/12	1	399,00	(58,53)	340,47
8808	Móveis e Utensílios	208000000782-0	Cadeira fixa	02/02/12	0	493,08	(85,14)	407,94
8808	Móveis e Utensílios	208000000784-0	Cadeira giratória obrica	02/02/12	1	193,88	(28,87)	165,01
8808	Móveis e Utensílios	208000000785-0	Estante de aço 8 paralelas	02/02/12	2	789,24	(93,90)	695,34
8808	Móveis e Utensílios	208000000787-0	Mesa	02/02/12	1	119,72	(18,93)	100,79
8808	Móveis e Utensílios	208000000788-0	Mesa em L com 02 gaveteiros	02/02/12	1	405,68	(64,18)	341,50
8808	Móveis e Utensílios	208000000789-0	Mesa em L com 02 gaveteiros	02/02/12	1	474,88	(83,31)	391,57
8808	Móveis e Utensílios	208000001834-0	Ar condicionado 12000 btus	02/02/12	1	1.081,00	(164,19)	916,81
8808	Móveis e Utensílios	208000001837-0	Camera digital Espionagem	02/02/12	1	399,00	(49,88)	349,12
8808	Móveis e Utensílios	208000001838-0	Arquivo em madeira	01/03/12	1	338,00	(42,00)	296,00
8808	Móveis e Utensílios	208000001839-0	Cadeira fixa	01/03/12	0	488,00	(58,60)	429,40
8807	Computadores e Periféricos	207000001267-0	Mesa retangular	01/03/12	1	288,00	(38,00)	250,00
8808	Móveis e Utensílios	208000001445-0	Mesa retangular	01/03/12	1	288,00	(38,00)	250,00
8807	Computadores e Periféricos	207000000773-0	Impressora multifuncional HP officejet 4500	02/03/12	1	4.228,60	(528,31)	3.700,29
8808	Móveis e Utensílios	208000001209-0	Impressora multifuncional HP officejet 4500	13/03/12	1	254,40	(83,60)	170,80
8808	Móveis e Utensílios	208000001210-0	Impressora multifuncional HP officejet 4500	02/03/12	2	828,82	(94,71)	734,11
8807	Computadores e Periféricos	207000000812-0	Armario Estante	02/03/12	1	15.547,80	(1.889,68)	13.658,12
8807	Computadores e Periféricos	207000000812-0	Perif. multifun. tela de proteção	02/03/12	1	2.021,23	(497,94)	1.523,29

Handwritten signatures and initials at the bottom of the page.

6313
116

Data :
30.11.20
Valores
em Reais

Grupo	Descrição grupo	Código Imobilizado	Descrição do bem	Data aquisição	Quant	Custo de aquisição	Depreciação acumulada	Valor residual
8806	Móveis e Utensílios	208000003078-0	Arma-rio	01/08/12	0	-	-	-
8806	Móveis e Utensílios	208000003682-0	Mesa 120x60	01/08/12	0	2.016,00	(201,00)	1.806,00
8807	Computadores e Periféricos	207000001074-0	Microcomputador Dell Optiplex 6010	01/08/12	2	2.010,00	(201,00)	1.809,00
8806	Benfeitorias	208000000088-0	Manutenção Elétrica - Filas SP	05/08/12	2	9.282,48	(1.858,10)	7.424,38
8806	Benfeitorias	208000001888-0	Materiais elétricos para reforma da sala LANO 2012	05/08/12	1	10.000,00	(1.000,00)	9.000,00
8806	Móveis e Utensílios	208000007279-0	Relógio de ponto eletrônico	08/08/12	1	226,27	(194,89)	41,38
8806	Móveis e Utensílios	208000007227-0	Air condicionado Carrier 9000 Btus	20/08/12	10	13.128,85	(844,38)	12.140,82
8806	Benfeitorias	208000001643-0	TOMADA 10A 2P+T	17/10/12	1	-	-	-
8806	Benfeitorias	208000001844-0	LUMINARIA FLUOR 2x10W	08/11/12	20	215,20	(12,55)	202,65
8806	Móveis e Utensílios	208000007255-0	Cadeira Giratória	08/11/12	12	510,00	(29,75)	480,25
8806	Móveis e Utensílios	208000007288-0	Arquivo de Madeira c/4 gavetas plástica	07/11/12	10	1.550,00	(80,42)	1.469,58
8806	Móveis e Utensílios	208000007257-0	Mesa de madeira encurtada	07/11/12	5	1.688,00	(88,47)	1.599,53
8806	Móveis e Utensílios	208000007258-0	Mesa secretária	07/11/12	3	1.422,00	(82,83)	1.339,17
8806	Móveis e Utensílios	208000007259-0	Parte CPU	07/11/12	3	978,00	(57,85)	920,15
8806	Móveis e Utensílios	208000007260-0	Banco de madeira com 2 portas	07/11/12	8	288,00	(16,80)	271,20
8806	Móveis e Utensílios	208000007261-0	Cadeira Fixa	07/11/12	4	1.088,00	(62,30)	1.025,70
8806	Móveis e Utensílios	208000007262-0	Mesa escolar 7/8	07/11/12	30	1.305,00	(79,13)	1.225,87
8806	Móveis e Utensílios	208000007263-0	Cadeira 7/8	07/11/12	10	780,00	(45,00)	735,00
8806	Benfeitorias	208000001846-0	MATERIAIS ELÉTRICOS	07/11/12	20	840,00	(38,67)	801,33
8806	Móveis e Utensílios	208000007479-0	RELOGIO DE PONTO ELETRONICO	08/11/12	65	2.216,00	(129,27)	2.086,73
8806	Prédios	202000000459-0	Obras realizadas no Bloco de Camacã ANO-2012	28/11/12	0	2.425,00	(141,46)	2.283,54
8806	Móveis e Utensílios	208000007385-0	Air condicionado 12000 btu 220V	30/11/12	1	4.572,92	(106,82)	4.471,10
8806	Móveis e Utensílios	208000007397-0	MICRO-ONDAS ELETROLUX MEF4131L	21/12/12	2	1.890,00	(84,50)	1.805,50
8806	Móveis e Utensílios	208000007478-0	PERFURNAS VERTICAIS	21/12/12	0	349,00	(17,45)	331,55
8806	Benfeitorias	208000001844-0	INSTALACAO DE DIMSORIAS CPORTA NA SALA	21/12/12	0	638,00	(31,30)	606,70
8806	Móveis e Utensílios	208000007438-0	ARMARIO COM PRATELEIRAS	02/01/13	30	795,00	(39,75)	755,25
8806	Móveis e Utensílios	208000007398-0	Air condicionado 24000 btu 220V	11/01/13	8	4.637,60	(262,40)	4.375,20
8807	Computadores e Periféricos	207000002638-0	DESKTOP MODELO 1808FPT	11/01/13	8	6.647,84	(276,88)	6.370,96
8806	Móveis e Utensílios	208000007435-0	ARMARIO 45 X 70CM 100 CHAVES MARCON 3106	18/01/13	2	5.691,82	(485,59)	5.206,23
8806	Móveis e Utensílios	208000007436-0	ESTANTE GAVETEIROS COM 30 CAIXAS PRETA	22/01/13	2	7.378,20	(357,30)	7.020,90
8806	Móveis e Utensílios	208000007437-0	RACK PARA COMPUTADOR REF. CR-29	22/01/13	2	262,34	(10,63)	251,71
8806	Móveis e Utensílios	208000007390-0	ESTANTE EM ADO	05/02/13	2	1.828,00	(84,17)	1.743,83
8806	Móveis e Utensílios	208000007391-0	MESA	18/02/13	0	289,24	(19,97)	269,27
8806	Benfeitorias	208000001847-0	ARMARIOS VESTUARIOS COM 8 PORTAS	18/02/13	0	2.223,78	(74,13)	2.149,65
8806	Benfeitorias	208000001848-0	PERBANA	18/02/13	0	2.435,70	(81,13)	2.354,57
8806	Benfeitorias	208000001707-0	SISTEMA DE MONITORAMENTO PRO CAMERAS	18/02/13	0	2.100,60	(70,02)	2.030,58
8807	Computadores e Periféricos	207000002667-0	Notebook Dell Latitude E6430	04/03/13	0	4.320,16	(108,00)	4.212,16
8807	Computadores e Periféricos	207000002668-0	Notebook Dell Latitude E6430	22/03/13	0	4.604,74	(226,24)	4.378,50
8807	Computadores e Periféricos	207000002669-0	NOTEBOOK DELL LATITUDE E6430	22/03/13	0	4.604,74	(226,24)	4.378,50
8807	Computadores e Periféricos	207000002670-0	NOTEBOOK DELL LATITUDE E6430	22/03/13	0	3.693,47	(180,17)	3.513,30
8807	Computadores e Periféricos	207000002671-0	NOTEBOOK DELL LATITUDE E6430	22/03/13	0	3.693,47	(180,09)	3.513,38
8807	Computadores e Periféricos	207000002672-0	Desktop Dell Optiplex 3010 DT	28/03/13	0	3.691,62	(180,08)	3.511,54
8806	Móveis e Utensílios	208000002944-0	DESKTOP DELL OPTIPLEX 3010	28/03/13	0	2.253,77	(117,62)	2.136,15
8806	Móveis e Utensílios	208000007887-0	AIR CONDICIONADO SPLIT 18.000 BTUS	02/04/13	0	2.353,77	(78,45)	2.275,32
8807	Computadores e Periféricos	207000002921-0	DESKTOP DELL OPTIPLEX 7610	03/04/13	0	2.600,00	(43,33)	2.556,67
8807	Computadores e Periféricos	207000002922-0	NOTEBOOK DELL LATITUDE E6430	09/04/13	0	2.879,64	(84,88)	2.794,76
8807	Computadores e Periféricos	207000002923-0	PROJETOR MULTIMÍDIA EPSON	10/04/13	0	4.504,74	(180,18)	4.324,56
8807	Computadores e Periféricos	207000002924-0	ULTRABOOK XPS 13	18/04/13	0	3.200,00	(108,67)	3.091,33
8807	Computadores e Periféricos	207000002925-0	ULTRABOOK XPS 13	18/04/13	1	-	-	-
8807	Computadores e Periféricos	207000002926-0	MONITOR 22 E ACESSORIOS	18/04/13	0	943,44	(15,73)	927,71
8806	Móveis e Utensílios	208000003003-0	NOBRAEK SMS 1,2 KVA SMOLT	18/04/13	0	278,88	(9,22)	269,66
8806	Móveis e Utensílios	208000002998-0	AIR CONDICIONADO SPLIT 18.000 BTUS	18/04/13	0	1.980,00	(68,00)	1.912,00
8807	Computadores e Periféricos	207000002954-0	CONFECÇÃO DE ESTANTE PRATELEIRAS	31/05/13	0	1.124,84	(19,41)	1.105,43
8806	Móveis e Utensílios	208000003031-0	Optiplex 3010 Mon 19" Wx7 O on 2012	31/05/13	0	4.000,00	(53,33)	3.946,67
8806	Móveis e Utensílios	208000007687-0	FRIGOBAR	31/05/13	1	2.853,75	(48,40)	2.805,35
8807	Computadores e Periféricos	207000003054-0	NOTEBOOK LATITUDE E6430 (PADRÃO)	01/07/13	1	653,00	-	653,00
8807	Computadores e Periféricos	207000003055-0	NOTEBOOK LATITUDE E6430 (PADRÃO)	01/07/13	1	3.809,92	-	3.809,92
8806	Móveis e Utensílios	208000003109-0	IMPRESSORA EPSON MULTIFUNCCIONAL	01/07/13	1	3.258,33	-	3.258,33
8806	Benfeitorias	208000001849-0	FECHADURA BROMETRICA D-LOCK DL3000	31/07/13	1	770,74	-	770,74
8806	Benfeitorias	208000001850-0	Benfeitorias Bauser 01/2013	31/07/13	1	120,00	-	120,00
8806	Benfeitorias	208000001851-0	Elaboração de projeto de Ar-condicionado para Nova sede	31/07/13	1	8.161,30	-	8.161,30
8806	Benfeitorias	208000001852-0	Conservação em escala, obra à Nova sede de Itap	31/07/13	1	14.100,00	-	14.100,00
8806	Benfeitorias	208000002044-0	Benfeitorias Osasco 01/2013	31/07/13	1	85.850,00	-	85.850,00
8806	Benfeitorias	208000002045-0	Benfeitorias Osasco 01/2013	31/07/13	1	54.180,00	-	54.180,00
8806	Benfeitorias	208000002046-0	Benfeitorias Macaé 05/2013	31/07/13	1	13.825,00	-	13.825,00
8806	Benfeitorias	208000002047-0	Benfeitorias Osasco 01/2013	31/07/13	1	24.000,00	-	24.000,00
8806	Benfeitorias	208000002048-0	Benfeitorias Osasco 01/2013	31/07/13	1	8.831,42	-	8.831,42
8806	Benfeitorias	208000002049-0	Benfeitorias Osasco 01/2013	31/07/13	1	1.952,00	-	1.952,00
8806	Móveis e Utensílios	208000008103-0	PLATAFORMA DE TRABALHO PARA 2 FUNC.	30/11/13	1	14.692,00	-	14.692,00
8806	Móveis e Utensílios	208000008104-0	GAVETEIRO PEDESTAL 02 GAVETAS E NICHOS	30/11/13	8	5.750,00	-	5.750,00
8806	Móveis e Utensílios	208000008105-0	PAINEL DIVISOR MOP 18MM 1200X1800	30/11/13	10	4.950,00	-	4.950,00
8806	Móveis e Utensílios	208000008106-0	PAINEL DIVISOR EM VORO 650X1800	30/11/13	6	4.180,00	-	4.180,00
8806	Móveis e Utensílios	208000008107-0	CALHA HORIZONTAL PARA PASSAGEM FRAÇÃO	30/11/13	8	890,00	-	890,00
8806	Móveis e Utensílios	208000008108-0	CALHA VERTICAL PARA PASSAGEM FRAÇÃO	30/11/13	4	890,00	-	890,00

Handwritten signatures and initials at the bottom of the page.

6314
11F

Data: 30.11.20
Valores em Reais

Grupo	Descrição grupo	Código Imobilizado	Descrição do bem	Data aquisição	Quant	Custo de aquisição	Depreciação acumulada	Valor residual
8800	Móveis e Utensílios	20800000111-0	MESA DELTA 25MM 13000074	30/11/13	2	1.982,00	-	1.982,00
8800	Móveis e Utensílios	20800000112-0	GAVETEIRO PEDESTAL 02 GAVETAS E NICHÔ P	30/11/13	2	1.154,00	-	1.154,00
8800	Benefícios	20800000118-0	Benefícios Ocasos (01/2018) - SI	30/11/13	1	808,80	-	808,80
8800	Benefícios	208000001105-0	Benefícios Ocasos (01/2018) - SI	30/11/13	1	3.881,27	-	3.881,27
8800	Benefícios	208000001106-0	Benefícios Ocasos (01/2018) - SI	30/11/13	1	1.388,38	-	1.388,38
8800	Benefícios	208000001112-0	Benefícios SI Macas	30/11/13	7	23.800,00	-	23.800,00
8800	Benefícios	208000001118-0	Benefícios SI SP	30/11/13	1	27.900,00	-	27.900,00
8800	Benefícios	208000001120-0	Benefícios SI SP	30/11/13	1	22.488,70	-	22.488,70
8800	Benefícios	208000001121-0	Benefícios SI Macas	30/11/13	1	18.284,09	-	18.284,09
8800	Benefícios	208000001123-0	Benefícios SI SP	30/11/13	1	4.098,49	-	4.098,49
8800	Benefícios	208000001123-0	Benefícios SI SP	30/11/13	7	3.904,60	-	3.904,60
8800	Benefícios	208000001124-0	Benefícios SI SP	30/11/13	1	4.342,47	-	4.342,47
8800	Benefícios	208000001125-0	Benefícios SI SP	30/11/13	1	3.882,73	-	3.882,73
8800	Benefícios	208000001126-0	Benefícios SI SP	30/11/13	1	1.878,90	-	1.878,90
8800	Benefícios	208000001127-0	Benefícios SI SP	30/11/13	1	1.499,33	-	1.499,33
8800	Benefícios	208000001128-0	Benefícios SI SP	30/11/13	1	738,31	-	738,31
8800	Benefícios	208000001129-0	Benefícios SI SP	30/11/13	1	3.074,17	-	3.074,17
8800	Benefícios	208000001130-0	Benefícios SI SP	30/11/13	1	478,65	-	478,65
8800	Benefícios	208000001131-0	Benefícios SI SP	30/11/13	1	2.895,00	-	2.895,00
8800	Benefícios	208000001132-0	Benefícios SI SP	30/11/13	1	800,00	-	800,00
8800	Benefícios	208000001133-0	Benefícios SI SP	30/11/13	1	1.692,00	-	1.692,00
8800	Benefícios	208000001134-0	Benefícios SI SP	30/11/13	1	1.638,00	-	1.638,00
8800	Benefícios	208000001135-0	Benefícios SI SP	30/11/13	1	2.078,01	-	2.078,01
8800	Benefícios	208000001136-0	Benefícios SI SP	30/11/13	1	1.175,00	-	1.175,00
8800	Benefícios	208000001137-0	Benefícios SI SP	30/11/13	1	2.000,00	-	2.000,00
8800	Benefícios	208000001138-0	Benefícios SI SP	30/11/13	1	3.201,50	-	3.201,50
8800	Benefícios	208000001139-0	Benefícios SI SP	30/11/13	1	1.175,00	-	1.175,00
8800	Benefícios	208000001140-0	Benefícios SI SP	30/11/13	1	3.360,60	-	3.360,60
8800	Benefícios	208000001141-0	Benefícios SI SP	30/11/13	1	2.137,80	-	2.137,80
8800	Benefícios	208000001142-0	Benefícios SI SP	30/11/13	1	880,00	-	880,00
8800	Benefícios	208000001143-0	Benefícios SI SP	30/11/13	1	2.168,00	-	2.168,00
8800	Benefícios	208000001144-0	Benefícios SI SP	30/11/13	1	7.175,00	-	7.175,00
8800	Benefícios	208000001145-0	Benefícios SI SP	30/11/13	1	58.100,00	-	58.100,00
8800	Benefícios	208000001146-0	Benefícios SI SP	30/11/13	1	8.766,22	-	8.766,22
8800	Benefícios	208000001147-0	Benefícios SI SP	30/11/13	1	741,80	-	741,80
8800	Benefícios	208000001148-0	Benefícios SI SP	30/11/13	1	2.052,48	-	2.052,48
				30/11/13	1	18.000,00	-	18.000,00
Total www>						4.491.673,58	(2.118.864,10)	2.674.909,98

Descrição da conta	Custo de aquisição	Depreciação acumulada	Valor residual
Terranos			
Prédios	745.521,11	(242.827,24)	502.693,87
Veículos	598.635,89	(411.659,20)	186.976,69
Computadores e Periféricos	1.118.442,84	(821.388,88)	297.053,96
Móveis e Utensílios	781.014,40	(284.631,44)	496.382,96
Softwares	82.018,53	(58.790,99)	23.227,54
Benefícios	1.189.204,78	(208.755,00)	922.609,18
Instalações	204.874,72	(72.889,74)	182.004,98
Total	4.491.673,58	(2.118.864,10)	2.674.909,98

[Handwritten signature]

[Handwritten signature]

[Handwritten signature]

6315

116

6 **Bens Intangíveis** relativos à Divisão de Serviços Industriais, conferidos, nesta data, pelo valor total de R\$ 75.118,57 (setenta e cinco mil, cento e dezoto reais e cinquenta e sete centavos), conforme planilha abaixo.

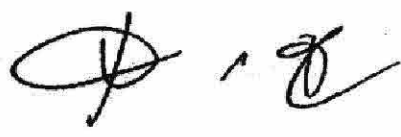

6316
147
P

Data : 30.11.2013

Valores em Reais

Grupo	Descrição grupo	Código Imobilizado	Descrição do bem	Data aquisição	Quant	Custo de aquisição	Depreciação acumulada	Valor residual
8901	Software	301000001717-0	Licenciamento de uso Windows XP profissional Portu	30/04/04	3	1.888,00	(1.888,00)	-
8901	Software	301000001718-0	Licenciamento de Office SB XP Portugues OEM	30/04/04	3	2.198,00	(2.198,00)	-
8901	Software	301000000015-0	MS Project 2003 Win 32 Brasil/en CO FAN: 076-02688	03/05/04	1	2.177,00	(2.177,00)	-
8901	Software	301000000029-0	MS Office SB 2003 BR OEM (MM/Sp)	14/07/04	1	1.073,00	(1.073,00)	-
8901	Software	301000000029-0	Windows XP Professional (MM/Sp)	14/07/04	1	580,00	(580,00)	-
8901	Software	301000000032-0	Office XP Professional OEM português	23/07/04	1	1.108,00	(1.108,00)	-
8901	Software	301000000033-0	Windows XP Professional Português OEM	23/07/04	1	580,00	(580,00)	-
8901	Software	301000000130-0	Office 2003 Small Business OEM Portuguesa - MIARIE	23/11/04	2	2.058,80	(2.058,80)	-
8901	Software	301000000131-0	Windows XP Professional OEM Portuguesa - MIARIE	23/11/04	2	1.148,00	(1.148,00)	-
8901	Software	301000000137-0	Licença de uso MS Project 2003 CR Portugues + Kit	23/11/04	1	2.069,00	(2.069,00)	-
8901	Software	301000000189-0	Windows SP PRO OEM	24/02/05	1	858,00	(858,00)	-
8901	Software	301000000190-0	Office 2003 SBE OEM	24/02/05	1	958,00	(958,00)	-
8901	Software	301000000195-0	Office XP Professional OEM português	10/03/05	1	860,00	(860,00)	-
8901	Software	301000000196-0	Windows XP Professional OEM português	10/03/05	1	654,00	(654,00)	-
8901	Software	301000000192-0	Office XP Professional OEM português	17/03/05	1	840,00	(840,00)	-
8901	Software	301000000193-0	Windows XP Professional OEM português	17/03/05	1	504,00	(504,00)	-
8901	Software	301000000386-0	Office Xp Small Business OEM Portugues	04/05/05	3	2.870,00	(2.870,00)	-
8901	Software	301000000387-0	Windows XP Professional OEM Portugues	04/05/05	3	1.587,80	(1.587,80)	-
8901	Software	301000000584-0	MS Office 2003 OEM Portugues	01/07/05	1	825,00	(825,00)	-
8901	Software	301000000366-0	MS Windows XP Pro OEM Portugues	01/07/05	1	498,00	(498,00)	-
8901	Software	301000000556-0	Office 2003 mais software. Dtl open manage	12/07/05	3	3.634,36	(3.634,36)	-
8901	Software	301000000595-0	Diferencial de aliquota software	01/08/05	0	247,41	(247,41)	-
8901	Software	301000000600-0	Microsoft office 2003 small business portugues	01/09/05	3	1.508,48	(1.508,48)	-
8901	Software	301000000607-0	Sistema operacional windows XP profissional SP2 em	01/09/05	3	657,75	(657,75)	-
8901	Software	301000000616-0	Diferencial de aliquota	01/10/05	0	84,81	(84,81)	-
8901	Software	301000000617-0	Diferencial de aliquota	01/10/05	0	36,88	(36,88)	-
8901	Software	301000000651-0	Sistema Operacional Windows XP profissional SP2 em	01/11/05	2	680,88	(680,88)	-
8901	Software	301000000652-0	Sistema Operacional Windows XP profissional SP2 em	01/11/05	1	313,10	(313,10)	-
8901	Software	301000000653-0	Sistema Operacional Windows XP profissional SP2 em	01/11/05	3	1.102,47	(1.102,47)	-
8901	Software	301000000678-0	Diferencial de aliquota	01/01/06	0	21,92	(21,92)	-
8901	Software	301000000679-0	Diferencial de aliquota	01/01/06	0	77,17	(77,17)	-
8901	Software	301000000680-0	Diferencial de aliquota	01/01/06	0	48,27	(48,27)	-
8901	Software	301000000720-0	Office 2003 PT OL	01/01/06	6	2.280,00	(2.280,00)	-
8901	Software	301000000723-0	Diferencial de aliquota	01/02/06	0	197,04	(197,04)	-
8901	Software	301000000789-0	Microsoft Office 2003 Small Business Portugues	14/03/06	1	651,88	(651,88)	-
8901	Software	301000000790-0	Sistema Operacional windows XP Profissional SP2 em	14/03/06	1	240,72	(240,72)	-
8901	Software	301000000787-0	Microsoft Office 2003 Small Business Portugues	22/03/06	1	514,45	(514,45)	-
8901	Software	301000000788-0	Sistema Operacional windows XP Profissional SP2 em	22/03/06	1	224,38	(224,38)	-
8901	Software	301000000803-0	Diferencial de aliquota	01/04/06	0	36,01	(36,01)	-
8901	Software	301000000804-0	Diferencial de aliquota	01/04/06	0	15,71	(15,71)	-
8901	Software	301000000807-0	Microsoft office 2003 Small Busines portugues - Ex	01/04/06	1	578,38	(578,38)	-
8901	Software	301000000808-0	Sistema Operacional Windows XP Profissional SP2 em	01/04/06	1	251,37	(251,37)	-
8901	Software	301000000805-0	Microsoft office 2003 Small Busines Portugues - Vlor	05/04/06	4	1.904,82	(1.904,82)	-
8901	Software	301000000806-0	Sistema Operacional Windows XP Profissional SP2 em	05/04/06	4	830,88	(830,88)	-
8901	Software	301000000815-0	Microsoft Office 2003 Small Busines Portugues	08/05/06	1	479,40	(479,40)	-
8901	Software	301000000821-0	Sistema Operacional Windows XP Profissional SP2 em	08/05/06	1	209,09	(209,09)	-
8901	Software	301000000829-0	Licença de Uso SQL CAL 2005 Win32 Device CAL	20/06/06	1	416,80	(416,80)	-
8901	Software	301000000832-0	Licença de Uso Windows server CAL 2003 Brazilian O	20/06/06	1	273,95	(273,95)	-
8901	Software	301000000835-0	Microsoft Office 2003 Small Busines portugues	21/06/06	1	493,35	(493,35)	-
8901	Software	301000000836-0	Sistema Operacional Windows XP profissional SP2 em	21/06/06	1	218,18	(218,18)	-
8901	Software	301000000842-0	Microsoft office 2003 Small Busines portugues	16/07/06	2	1.247,80	(1.247,80)	-
8901	Software	301000000843-0	Sistema Operacional Windows XP profissional SP2 em	16/07/06	2	544,30	(544,30)	-
8901	Software	301000000841-0	Licença Windows server CAL 2003 Brazilian OLP devl	27/07/06	1	680,85	(680,85)	-
8901	Software	301000000864-0	Microsoft Office 2003 Small Busines em Portugues	14/08/06	1	685,40	(685,40)	-
8901	Software	301000000864-0	Sistema Operacional Windows XP Profissional SP2 co	14/08/06	1	289,00	(289,00)	-
8901	Software	301000000884-0	Microsoft Office 2003 Small Busines em Portugues	01/11/06	4	2.086,24	(2.086,24)	-
8901	Software	301000000885-0	Microsoft Office 2003 Small Busines em Portugues	01/11/06	1	688,49	(688,49)	-
8901	Software	301000000889-0	Sistema Operacional Windows XP Profissional SP2 c/	01/11/06	1	288,45	(288,45)	-

us

0

H.

8

Handwritten signature and initials

Data : 30.11.2013

Valores em Reais

Grupo	Descrição grupo	Código Imobilizado	Descrição do bem	Data aquisição	Quant	Custo de aquisição	Depreciação acumulada	Valor residual
8901	Software	301000000880-0	Sistema Operacional Windows XP Profissional SP2 em	01/11/06	4	801,12	(801,12)	-
8901	Software	301000000887-0	Microsoft Office 2003 Small Business em Português	21/11/06	1	444,61	(444,61)	-
8901	Software	301000000892-0	Sistema Operacional Windows XP Profissional SP2 em	21/11/06	1	183,99	(183,99)	-
8901	Software	301000000913-0	Licença de uso de Software XFM COMPACT PLUS	20/12/08	5	2.803,00	(2.803,00)	-
8901	Software	301000001051-0	Microsoft Office 2003 Small Business Português	07/02/07	2	1.100,50	(1.100,50)	-
8901	Software	301000001052-0	Sistema Operacional Windows XP Profissional SP2 em	07/02/07	2	479,78	(479,78)	-
8901	Software	301000001055-0	Microsoft Office 2003 Small Business em Português	18/02/07	6	3.063,70	(3.063,70)	-
8901	Software	301000001056-0	Sistema Operacional Windows XP Profissional SP2 em	18/02/07	6	3.306,90	(3.306,90)	-
8901	Software	301000000994-0	Microsoft Office 2003 Business português	18/02/07	6	3.628,84	(3.628,84)	-
8901	Software	301000000999-0	Sistema Operacional Windows XP Profissional SP2 em	18/02/07	6	1.582,98	(1.582,98)	-
8901	Software	301000001002-0	Microsoft Office 2003 Business português	22/03/07	1	577,13	(577,13)	-
8901	Software	301000001003-0	Sistema Operacional Windows XP Profissional SP2 em	22/03/07	1	251,77	(251,77)	-
8901	Software	301000001022-0	Licença Software Intelsat 2007 Master Gold RUC T	20/08/07	1	2.189,00	(2.189,00)	-
8901	Software	301000001121-0	Licença de uso para Microsoft Open Office Small Bu	01/09/07	2	1.718,18	(1.718,18)	-
8901	Software	301000001129-0	Software Remora + Serviços de Programação e Instal	13/09/07	1	709,00	(709,00)	-
8901	Software	301000001138-0	Licença de uso de software XFM COMPACT PLUS	27/09/07	1	552,00	(552,00)	-
8901	Software	301000001149-0	Sistema Operacional Windows XP Profissional SP com	03/09/07	6	850,60	(850,60)	-
8901	Software	301000001150-0	MS Office 2007 português Small Business Latitude Op	03/09/07	6	1.925,85	(1.925,85)	-
8901	Software	301000001158-0	Licença de uso para Microsoft Open Office Small Bu	04/09/07	6	5.197,05	(5.197,05)	-
8901	Software	301000001151-0	Sistema Operacional Windows Vista Business em portu	05/09/07	1	211,49	(211,49)	-
8901	Software	301000001152-0	Sistema Operacional Windows Vista Business em portu	10/09/07	1	249,51	(249,51)	-
8901	Software	301000001153-0	Sistema Operacional Windows Vista Business em portu	13/09/07	6	1.057,65	(1.057,65)	-
8901	Software	301000001184-0	Sistema Operacional Windows XP Profissional SP com	13/09/07	4	673,84	(673,84)	-
8901	Software	301000001185-0	MS Office 2007 português Small Business Latitude Op	13/09/07	4	1.565,60	(1.565,60)	-
8901	Software	301000001186-0	Licença de uso para Microsoft Open Office Small Bu	01/10/07	1	858,44	(858,44)	-
8901	Software	301000001209-0	Sistema Operacional Windows XP Profissional SP2 em	01/11/07	2	518,36	(518,36)	-
8901	Software	301000001210-0	MS Office 2007 Português Small Business latitude, Op	01/11/07	2	1.207,50	(1.207,50)	-
8901	Software	301000001214-0	Licença de uso para Microsoft Open Office Small Bu	08/11/07	1	690,27	(690,27)	-
8901	Software	301000001238-0	Sistema Operacional Windows XP Profissional SP2 co	01/12/07	1	189,17	(189,17)	-
8901	Software	301000001239-0	MS Office 2007 Português Small Business Latitude Op	01/12/07	1	356,58	(356,58)	-
8901	Software	301000001240-0	Sistema Operacional Windows Vista Business em portu	01/12/07	2	381,60	(381,60)	-
8901	Software	301000001288-0	Sistema Operacional Windows XP Profissional SP2 e	11/12/07	8	1.839,62	(1.839,62)	-
8901	Software	301000001299-0	MS Office 2007 português Small Business Latitude, O	11/12/07	8	4.553,93	(4.553,93)	-
8901	Software	301000001250-0	Licença de uso para Microsoft Open Office Small Bu	28/12/07	2	1.788,14	(1.788,14)	-
8901	Software	301000001270-0	Sistema Operacional Windows XP Profissional SP2 co	23/01/08	1	378,94	(378,94)	-
8901	Software	301000001272-0	Licença de uso para Microsoft Open Office Small Bu	24/01/08	1	652,69	(652,69)	-
8901	Software	301000001318-0	Software McAfee security center 8, assinatura por	01/02/08	1	57,41	(57,41)	-
8901	Software	301000001319-0	Sistema Operacional Windows XP Profissional, SP2 c	01/02/08	1	189,60	(189,60)	-
8901	Software	301000001320-0	MS Office 2007 Português Small Business latitude	01/02/08	1	394,30	(394,30)	-
8901	Software	301000001323-0	Software McAfee security center 8, assinatura por	01/02/08	2	118,32	(118,32)	-
8901	Software	301000001324-0	Sistema Operacional Windows Vista Business em port	01/02/08	2	339,86	(339,86)	-
8901	Software	301000001330-0	Licença de uso para Microsoft Open Office Small Bu	01/02/08	2	1.284,84	(1.284,84)	-
8901	Software	301000001333-0	Software McAfee security center 8, assinatura por	01/02/08	1	57,41	(57,41)	-
8901	Software	301000001334-0	Sistema Operacional Windows XP Profissional, SP2 c	13/02/08	1	189,60	(189,60)	-
8901	Software	301000001335-0	MS Office 2007 Português Small Business latitude	13/02/08	1	394,30	(394,30)	-
8901	Software	301000001343-0	Intelsat Voad 2008 RCTest - serial nº 254801122	23/02/08	1	1.750,00	(1.750,00)	-
8901	Software	301000001329-0	Sistema Operacional Windows XP Profissional, SP2 c	27/02/08	1	153,85	(153,85)	-
8901	Software	301000001350-0	Sistema Operacional Windows Vista em português com	01/03/08	6	1.811,68	(1.811,68)	-
8901	Software	301000001360-0	Licença de uso para Microsoft Open Office Small Bu	01/03/08	1	749,28	(749,28)	-
8901	Software	301000001369-0	OPEN PROJEC 2007 SINGL	01/03/08	1	3.070,53	(3.070,53)	-
8901	Software	301000001373-0	MS Office 2007 Português Small Business Latitude, O	01/03/08	8	5.781,78	(5.781,78)	-
8901	Software	301000001356-0	Software McAfee Security Center 8 assinatura 15 me	10/03/08	1	55,18	(55,18)	-
8901	Software	301000001358-0	Sistema Operacional Windows Vista em português com	11/03/08	1	181,08	(181,08)	-
8901	Software	301000001372-0	MS Office 2007 Português Small Business Latitude, O	11/03/08	1	378,04	(378,04)	-
8901	Software	301000001384-0	Software McAfee Security Center 8 assinatura 15 me	01/04/08	1	57,17	(57,17)	-
8901	Software	301000001385-0	Sistema Operacional Windows XP Profissional sp2 co	01/04/08	1	168,77	(168,77)	-
8901	Software	301000001386-0	MS Office 2007 Português Small Business Latitude, O	01/04/08	1	392,15	(392,15)	-
8901	Software	301000001412-0	MS Office 2007 Português Small Business Latitude, O	14/04/08	4	1.849,72	(1.849,72)	-
8901	Software	301000001413-0	Sistema Operacional Windows vista business em port	14/04/08	4	680,00	(680,00)	-

Handwritten signature

Handwritten signature and initials

6318
119

Data : 30.11.2013

Valores em Reais

Grupo	Descrição grupo	Código Imobilizado	Descrição do bem	Data aquisição	Quant	Custo de aquisição	Depreciação acumulada	Valor residual
8901	Software	301000001445-0	MS Office 2007 Português Small Business Latitude, O	01/05/08	1	709,30	(709,30)	-
8901	Software	301000001446-0	Sistema Operacional Windows vista business em port	01/05/08	1	303,88	(303,88)	-
8901	Software	301000001437-0	MS Office 2007 Português Small Business Latitude, O	21/03/08	2	1.239,80	(1.239,80)	-
8901	Software	301000001438-0	Sistema Operacional Windows vista business em port	21/03/08	2	827,10	(827,10)	-
8901	Software	301000001588-0	Sistema Operacional Windows vista business em port	18/06/08	1	281,53	(281,53)	-
8901	Software	301000001583-0	MS Office 2007 Português Small Business Latitude, O	23/06/08	6	3.813,81	(3.813,81)	-
8901	Software	301000001584-0	Sistema Operacional Windows vista business em port	23/06/08	2	1.888,82	(1.888,82)	-
8901	Software	301000001447-0	Sistema Operacional Windows vista business em port	27/06/08	2	418,80	(418,80)	-
8901	Software	301000001592-0	MS Office 2007 Português Small Business Latitude, O	27/06/08	2	974,58	(974,58)	-
8901	Software	301000001600-0	Sistema Operacional Windows vista business em port	03/07/08	1	148,24	(148,24)	-
8901	Software	301000001601-0	Sistema Operacional Windows vista business em port	14/07/08	2	348,38	(348,38)	-
8901	Software	301000001602-0	MS Office 2007 Português Small Business Latitude, O	14/07/08	2	423,16	(423,16)	-
8901	Software	301000001662-0	Sistema Operacional Windows vista business em port	01/08/08	1	514,28	(514,28)	-
8901	Software	301000001663-0	MS Office 2007 Português Small Business Latitude, O	08/08/08	1	211,58	(211,58)	-
8901	Software	301000001819-0	Sistema Operacional Windows vista business em port	08/08/08	1	465,34	(465,34)	6,67
8901	Software	301000001820-0	MS Office 2007 Português Small Business Latitude, O	08/08/08	1	211,58	(211,58)	3,51
8901	Software	301000001633-0	Sistema Operacional Windows vista business em port	12/08/08	3	920,49	(920,49)	8,28
8901	Software	301000001634-0	MS Office 2007 Português Small Business Latitude, O	12/08/08	3	1.454,19	(1.454,19)	10,35
8901	Software	301000001642-0	Sistema Operacional Windows vista business em port	05/09/08	1	178,42	(178,42)	24,23
8901	Software	301000001644-0	Sistema Operacional Windows vista business em port	05/09/08	1	414,58	(414,58)	5,98
8901	Software	301000000033-0	MS Office 2007 Português Small Business Latitude, O	24/09/08	1	221,63	(221,63)	13,92
8901	Software	301000000611-0	Sistema Operacional Windows vista business em port	08/10/08	1	515,45	(515,45)	7,40
8901	Software	301000000122-0	MS Office 2007 Português Small Business Latitude, O	08/10/08	1	183,01	(183,01)	17,18
8901	Software	301000000123-0	Sistema Operacional Windows vista business em port	17/10/08	1	423,36	(423,36)	9,16
8901	Software	301000000703-0	MS Office 2007 Português Small Business Latitude, O	17/10/08	1	202,58	(202,58)	21,14
8901	Software	301000001655-0	Sistema Operacional Windows vista business em port	17/10/08	1	475,32	(475,32)	10,10
8901	Software	301000001656-0	Sistema Operacional Windows vista business em port	17/10/08	1	230,69	(230,69)	23,78
8901	Software	301000001657-0	MS Office 2007 Português Small Business Latitude, O	12/01/09	4	633,64	(633,64)	19,25
8901	Software	301000001658-0	Sistema Operacional Windows vista business em port	12/01/09	4	2.059,78	(2.059,78)	63,37
8901	Software	30100000181-0	MS Office 2007 Português Small Business Latitude, O	12/01/09	1	184,47	(184,47)	205,93
8901	Software	30100000182-0	Sistema Operacional Windows XP Professional SP3 em	21/01/09	1	331,81	(331,81)	16,48
8901	Software	30100000296-0	MS Office 2007 Português Small Business Latitude, O	10/03/09	3	1.194,89	(1.194,89)	33,21
8901	Software	301000000300-0	Sistema Operacional Windows XP Professional SP3 em	06/04/09	3	593,37	(593,37)	159,29
8901	Software	301000000688-0	MS Office 2007 Português Small Business Latitude, O	06/04/09	1	448,00	(448,00)	79,11
8901	Software	301000000569-0	Sistema Operacional Windows XP Professional SP3 c	06/04/09	2	892,22	(892,22)	67,18
8901	Software	301000000671-0	Sistema Operacional Windows XP Professional SP3 c	05/05/09	2	897,48	(897,48)	133,84
8901	Software	301000000673-0	Sistema Operacional Windows XP Professional SP3 c	05/05/09	2	451,78	(451,78)	149,66
8901	Software	301000000689-0	Sistema Operacional Windows XP Professional SP3 c	12/05/09	2	441,80	(441,80)	75,28
8901	Software	301000000690-0	Sistema Operacional Windows XP Professional SP3 c	12/05/09	2	878,56	(878,56)	13,68
8901	Software	301000000697-0	MS Office 2007 Português Small Business Latitude, O	12/05/09	1	230,00	(230,00)	148,46
8901	Software	301000000698-0	MS Office 2007 Português Small Business Latitude, O	12/05/09	1	457,18	(457,18)	34,38
8901	Software	301000000700-0	Sistema Operacional Windows XP Professional SP3 em	25/05/09	1	218,20	(218,20)	76,18
8901	Software	301000000701-0	Sistema Operacional Windows XP Professional SP3 c	25/05/09	1	428,41	(428,41)	38,11
8901	Software	301000000705-0	MS Office 2007 Português Small Business Latitude, O	02/06/09	2	437,02	(437,02)	71,83
8901	Software	301000000706-0	Sistema Operacional Windows XP Professional SP3 c	02/06/09	2	868,84	(868,84)	60,17
8901	Software	301000000707-0	Sistema Operacional Windows XP Professional SP3 c	10/06/09	1	218,29	(218,29)	158,88
8901	Software	301000000708-0	Sistema Operacional Windows XP Professional SP3 c	10/06/09	1	429,41	(429,41)	38,72
8901	Software	301000000711-0	MS Office 2007 Português Small Business Latitude, O	10/06/09	1	206,32	(206,32)	78,68
8901	Software	301000000713-0	Licença de software Capital	10/06/09	1	408,48	(408,48)	37,81
8901	Software	301000000716-0	Aquisição de serviço Open Project 2007 Signi	15/06/09	15	22.350,00	(22.350,00)	74,86
8901	Software	301000000717-0	Sistema Operacional Windows XP Professional SP3 c	25/06/09	1	1.101,03	(1.101,03)	4.997,50
8901	Software	301000000728-0	MS Office 2007 Português Small Business Latitude, O	30/06/09	1	214,28	(214,28)	201,88
8901	Software	301000000729-0	Sistema Operacional Windows XP SP3 com licença pa	30/06/09	1	426,27	(426,27)	39,31
8901	Software	301000000745-0	MS Office 2007 Português Small Business Latitude, O	14/07/09	8	1.730,72	(1.730,72)	178,22
8901	Software	301000000746-0	Sistema Operacional Windows XP Professional SP3 c	14/07/09	8	3.442,84	(3.442,84)	346,07
8901	Software	301000000743-0	MS Office 2007 Português Small Business Latitude, O	25/07/09	2	359,18	(359,18)	698,49
8901	Software	301000000744-0	Sistema Operacional Windows XP Professional SP3 c	25/07/09	2	713,84	(713,84)	71,77
8901	Software	301000000765-0	MS Office 2007 Português Small Business Latitude, O	28/07/09	1	174,51	(174,51)	142,79
8901	Software	301000000765-0	Sistema Operacional Windows XP Professional SP3 c	28/07/09	1	492,99	(492,99)	22,68
8901	Software	301000000765-0	MS Office 2007 Português Small Business Latitude, O	19/08/09	2	464,60	(464,60)	58,81
8901	Software	301000000765-0	Sistema Operacional Windows XP Professional SP3 c	19/08/09	2	887,80	(887,80)	87,71
8901	Software	301000000765-0	Licenças cust de Firmware IO + Licenças cust de So	24/08/09	4	3.604,00	(3.604,00)	175,97

[Handwritten signature]

[Handwritten signature]

6319
120

Data: 30.11.2013

Valores em Reais

Grupo	Descrição grupo	Código Imobilizado	Descrição do bem	Data aquisição	Quant	Custo de aquisição	Depreciação acumulada	Valor residual
8901	Software	301000006777-0	Sistema Operacional Windows vista business em port	11/08/09	1	160,35	(138,34)	22,01
8901	Software	301000006778-0	MS Office 2007 Portuguese Small Business 1 edição, O	11/08/09	1	358,85	(275,16)	83,79
8902	Marcas e Patentes	302000000000-0	Certificado de Habilitação Profissional (salahouse)	28/09/09	1	14.800,00	-	14.800,00
8901	Software	301000000083-0	Sistema Operacional Windows XP profissional sp3 co	04/10/09	3	586,01	(446,85)	139,16
8902	Marcas e Patentes	302000000010-0	Certificação de Habilitação Profissional (Salahouse)	27/10/09	1	14.800,00	-	14.800,00
8901	Software	301000001078-0	Sistema Operacional Windows vista business em port	11/11/09	1	204,76	(158,11)	46,65
8901	Software	301000001482-8	Sistema Operacional Windows XP Professional SP 3 co	11/11/09	1	378,38	(277,33)	101,05
8901	Software	301000001483-8	MS Office 2007 Portuguese Small Business 1 edição, Op	28/03/10	1	188,83	(138,37)	50,46
8901	Software	301000001484-0	Sistema Operacional Windows XP Professional SP3 co	28/03/10	1	307,82	(225,08)	82,74
8901	Software	301000001485-0	MS Office 2007 Portuguese Small Business 1 edição, Op	28/03/10	1	103,91	(69,26)	34,65
8901	Software	301000001489-0	MS Project 2007 Win32 BR CD	25/03/10	1	359,89	(239,72)	120,17
8901	Software	301000001117-0	EPP - Project 2007 Win32 BR CD	31/03/10	1	1.251,00	(834,72)	416,28
8901	Software	301000001377-0	Intelecad - GStarcad 2010 Standard (incl Serial	01/08/10	1	1.250,00	(776,78)	473,22
8901	Software	301000001378-0	MS Project - 07-04687-PEN/EX-9141275- PK: 076-14687	14/08/10	1	1.579,40	(921,37)	658,03
8901	Software	301000001402-0	Software MS Project Professional 2010	26/08/10	1	1.278,00	(744,38)	533,62
8902	Marcas e Patentes	302000000017-0	Pedido de registro na INPI de marca MILLS HABITAT	01/08/10	5	8.897,25	(4.888,89)	3.728,36
8901	Software	301000001431-0	Pedido de registro na INPI de marca MILLS HABITAT	21/09/10	1	800,00	-	800,00
8902	Marcas e Patentes	302000000019-0	REGISTRO DE MARCA MILLS HABITAT	01/10/10	1	1.824,80	-	1.824,80
8902	Marcas e Patentes	302000000020-0	REGISTRO DE MARCA MILLS HABITAT	01/10/10	3	7.518,91	(4.158,32)	3.360,59
8902	Marcas e Patentes	302000000021-0	REGISTRO DE MARCA MILLS HABITAT	30/11/10	1	200,00	-	200,00
8902	Marcas e Patentes	302000000022-0	Honorários por serviço de propriedade industrial p	30/11/10	1	2.298,00	(18,13)	2.279,87
8901	Software	301000001481-0	Licença IntelecAD	30/11/10	1	2.298,00	(18,13)	2.279,87
8901	Software	301000001487-0	Licença de software para cad	27/12/10	1	1.900,00	(981,70)	918,30
8901	Software	301000001508-0	Licença de uso para MS SEL ExchSvCAL SINGL LicSAP	30/12/10	2	3.800,00	(1.983,30)	1.816,70
8901	Software	301000001499-0	Licença para software WBS CHART PRO	10/02/11	1	314,95	(182,24)	132,71
8901	Software	301000001514-0	Licença de uso para MS SEL ExchSvCAL SINGL LicSAP	17/02/11	1	1.650,00	(787,50)	862,50
8901	Software	301000000921-0	Vir sel ICMS diferencial de atipica - Licença de	17/02/11	2	628,90	(304,41)	324,49
8901	Software	301000000975-0	Licença MS SEL EXCHSvCAL SINGL LICNSAPK MVL DVCC	01/03/11	0	37,70	(17,01)	20,78
8901	Software	301000000976-0	Licença MS SEL WINSvCAL SINGL LICNSAPK MVL DVCC	02/05/11	1	215,05	(88,77)	126,28
8901	Software	301000000920-0	Licença de uso ms sel ExchSvCAL SINGL LicSAP MVI	02/05/11	5	92,86	(38,71)	54,15
8901	Software	301000000921-0	Licença de uso ms sel WINSvCAL SINGL LicSAP MVI D	01/08/11	6	1.085,16	(426,03)	659,13
8901	Software	301000000922-0	Licença de uso ms sel ExchSvCAL SINGL LicSAP MVI	01/08/11	6	617,14	(248,90)	368,24
8901	Software	301000000923-0	Licença de uso ms sel WINSvCAL SINGL LicSAP MVI D	01/08/11	1	398,89	(158,60)	240,29
8901	Software	301000000932-0	Licença de uso ms sel ExchSvCAL SINGL LicSAP MVI	01/08/11	1	123,43	(49,40)	74,03
8901	Software	301000000933-0	Licença de uso ms sel WINSvCAL SINGL LicSAP MVI D	01/08/11	1	213,03	(85,31)	127,72
8901	Software	301000000954-0	Licença de uso ms sel ExchSvCAL SINGL LicSAP MVI	01/08/11	1	92,84	(37,16)	55,68
8901	Software	301000000955-0	Licença de uso ms sel WINSvCAL SINGL LicSAP MVI D	01/08/11	6	1.278,18	(611,24)	666,94
8901	Software	301000000960-0	Licença de uso ms sel ExchSvCAL SINGL LicSAP MVI	01/08/11	6	487,15	(208,87)	278,28
8901	Software	301000000961-0	Licença de uso ms sel WINSvCAL SINGL LicSAP MVI D	01/08/11	2	428,06	(170,42)	257,64
8901	Software	301000000968-0	Licença Intelec Gstarcad 2010	01/08/11	2	246,85	(98,71)	148,14
8901	Software	301000001021-0	Software MS SEL ExchSvCAL WINSvCAL SINGL LicSAPK	08/08/11	2	3.800,00	(1.819,07)	1.980,93
8901	Software	301000001030-0	Software MS SEL ExchSvCAL WINSvCAL SINGL LicSAPK	01/07/11	1	327,28	(128,42)	198,86
8901	Software	301000001038-0	Software MS SEL ExchSvCAL WINSvCAL SINGL LicSAPK	01/07/11	1	336,46	(128,99)	207,47
8901	Software	301000000484-0	Licença MS SEL ExchSvCAL SINGL LicSAPK MVL DVCCAL / W	01/07/11	1	611,74	(234,54)	377,20
8901	Software	301000000488-0	Licença MS SEL ExchSvCAL SINGL LicSAPK MVL DVCCAL / W	01/07/11	2	305,95	(107,08)	198,87
8901	Software	301000000930-0	Licença MS SEL ExchSvCAL SINGL LicSAPK MVL DVCCAL / W	01/07/11	2	305,83	(107,08)	198,75
8901	Software	301000000934-0	Licença MS SEL ExchSvCAL SINGL LicSAPK MVL DVCCAL / W	01/07/11	0	972,88	(349,50)	623,38
8901	Software	301000000521-0	MS Project	01/08/11	2	338,48	(117,77)	220,71
8901	Software	301000000605-0	Licença MS SEL ExchSvCAL SINGL LicSAPK MVL DVCCAL / W	01/08/11	1	2.323,82	(617,50)	1.706,32
8901	Software	301000000625-0	Licença de uso MS SEL ExchSvCAL SINGL LicSAPK MVL DVCCAL	01/08/11	1	305,87	(107,07)	198,80
8901	Software	301000001045-0	Licença MS SEL ExchSvCAL SINGL LicSAPK MVL DVCCAL	31/10/11	1	336,41	(112,18)	224,23
8901	Software	301000001132-0	Licença MS SEL ExchSvCAL SINGL LicSAPK MVL DVCCAL	01/11/11	1	336,30	(106,47)	229,83
8901	Software	301000001186-0	Licença MS SEL ExchSvCAL SINGL LicSAPK MVL DVCCAL	01/12/11	1	514,90	(94,47)	420,43
8901	Software	301000001172-0	Licença MS SEL ExchSvCAL SINGL LicSAPK MVL DVCCAL	01/12/11	1	673,78	(202,14)	471,64
8901	Software	301000001173-0	Licença MS SEL ExchSvCAL SINGL LicSAPK MVL DVCCAL	01/12/11	1	1.308,85	(322,69)	986,16
8901	Software	301000001249-0	Licença Gstarcad professional 2011	09/12/11	1	305,87	(81,75)	224,12
8901	Software	301000001114-0	Licença MS SEL ExchSvCAL SINGL LicSAPK MVL DVCCAL	07/03/12	1	3.670,00	(1.071,00)	2.600,00
8901	Software	301000001913-0	Software Microsoft Server	30/04/13	1	314,88	(78,72)	236,16
8901	Software	301000001814-0	Software Microsoft Exchange	30/04/13	1	209,38	(6,85)	202,53
8901	Software	301000001826-0	Licença ExchSvCAL - WINSvCAL SINGL	31/05/13	1	89,48	(2,88)	86,60
8901	Software	301000001826-0	Licença ExchSvCAL - WINSvCAL SINGL	31/05/13	1	324,28	(5,40)	318,88
Total						273.238,34	(198.120,27)	75.118,07

WAS

J. P. A.



ESTADO DO RIO DE JANEIRO
PODER JUDICIÁRIO

6380

3ª VARA EMPRESARIAL DA COMARCA DA CAPITAL

Processo nº 0392571-55.2013.8.19.0001

DECISÃO

Cumpra-se imediatamente a decisão proferida pela Egrégia 14ª Câmara Cível no julgamento do Agravo de Instrumento nº 0043183-31.2014.8.19.0000, cujo acórdão anula, de ofício, a decisão de fls. 5.376 destes autos e julga prejudicado o recurso, nos termos do voto do ilustre Relator. Este voto, em sua parte conclusiva, assim dispõe: *“voto no sentido de rejeitar a preliminar e, de ofício, anular a decisão agravada (...) e determinar que o MM. Juiz designe data para a realização da Assembleia Geral de Credores, que apreciará as objeções aos 03 (três) Planos de Recuperação Judicial inicialmente apresentados”*.

A Lei nº 11.101/05 disciplina a convocação da Assembleia Geral no seu art. 36:

“Art. 36. A assembléia-geral de credores será convocada pelo juiz por edital publicado no órgão oficial e em jornais

R



ESTADO DO RIO DE JANEIRO
PODER JUDICIÁRIO

de grande circulação nas localidades da sede e filiais, com antecedência mínima de 15 (quinze) dias, o qual conterá:

I – local, data e hora da assembléia em 1ª (primeira) e em 2ª (segunda) convocação, não podendo esta ser realizada menos de 5 (cinco) dias depois da 1ª (primeira);

II – a ordem do dia;

III – local onde os credores poderão, se for o caso, obter cópia do plano de recuperação judicial a ser submetido à deliberação da assembléia.

§ 1º Cópia do aviso de convocação da assembléia deverá ser afixada de forma ostensiva na sede e filiais do devedor.

§ 2º Além dos casos expressamente previstos nesta Lei, credores que representem no mínimo 25% (vinte e cinco por cento) do valor total dos créditos de uma determinada classe poderão requerer ao juiz a convocação de assembléia-geral.

§ 3º As despesas com a convocação e a realização da assembléia-geral correm por conta do devedor ou da massa falida, salvo se convocada em virtude de requerimento do Comitê de Credores ou na hipótese do § 2º deste artigo.”

A respeito dos trabalhos da Assembleia Geral convocada para os fins do art. 56 da Lei nº 11.101/05, colhem-se em doutrina as seguintes considerações:

“A assembléia geral será convocada e instalada na forma dos arts. 36 e 37, da LRE, e terá como ordem do dia: (a) examinar, debater e deliberar sobre a objeção e (b) examinar, debater e deliberar sobre o plano de recuperação, podendo, também, prever (c) a constituição do comitê de credores e a eleição de seus membros, efetivos e suplentes, se não houver sido criado (art. 56, caput e § 2º, c/c o art. 35, I, a e b).”

(LOBO, Jorge. *In: Comentários à Lei de Recuperação de Empresas e Falência*. Coord.: TOLEDO, Paulo F. C. Salles de; ABRÃO, Carlos Henrique. 4ª ed. São Paulo: Saraiva, 2010. p. 221)



ESTADO DO RIO DE JANEIRO
PODER JUDICIÁRIO

6320

Desse modo, as Assembleias Gerais designadas terão, como ordem do dia, em primeiro lugar, apreciar “*as objeções aos 03 (três) Planos de Recuperação Judicial inicialmente apresentados*” (conforme voto do Des. Gilberto Guarino, fls. 386 dos autos do Agravo de Instrumento), inclusive aquela apresentada pela Caixa Econômica Federal a fls. 3.969/3.993, na qual se postula que “*o plano de recuperação do grupo deve ser único*” (fls. 3.980). A esse respeito, decidiu o ilustre Relator, *litteris*: “*a Assembleia Geral de Credores também tem atribuição de deliberar acerca de qualquer outra matéria que possa afetar os interesses creditícios, de modo que, por mais esta regra legal, a objeção da CAIXA ECONÔMICA FEDERAL, no sentido da unificação do P. R. J., deve ser submetida ao órgão colegiado*” (fls. 384 dos autos do agravo de instrumento).

No julgamento de embargos de declaração opostos pelas recuperandas, em que se postulou esclarecimento sobre a sistemática de votação na Assembleia Geral, a Colenda 14ª Câmara Cível negou provimento ao recurso, nos termos do voto do ilustre Relator, que assim determinou: “*os critérios de votação não podem ser definidos em 2º grau de jurisdição, e se-lo-ão, por certo, com observância das regras da legislação de regência*” (fls. 423 dos autos do recurso; fls. 6.093 destes autos).

A legislação de regência, ao disciplinar o voto na Assembleia Geral de Credores, assim dispõe, *in verbis*:

“*Art. 39. Terão direito a voto na assembléia-geral as pessoas arroladas no quadro-geral de credores ou, na sua falta, na relação de credores apresentada pelo administrador judicial na forma do art. 7º, § 2º, desta Lei, ou, ainda, na falta desta, na relação apresentada pelo próprio devedor nos termos dos arts. 51, incisos III e IV do caput, 99, inciso III do caput, ou 105, inciso II do caput,*



ESTADO DO RIO DE JANEIRO
PODER JUDICIÁRIO

6394

desta Lei, acrescidas, em qualquer caso, das que estejam habilitadas na data da realização da assembléia ou que tenham créditos admitidos ou alterados por decisão judicial, inclusive as que tenham obtido reserva de importâncias, observado o disposto nos §§ 1º e 2º do art. 10 desta Lei.”

A decisão recorrida, de fls. 5.376, dentre outras medidas, determinou a “consolidação do QGC”. Por sua vez, o Quadro-Geral de Credores consolidado foi apresentado pela Administradora Judicial a fls. 5.436/5.441. Com a prolação do acórdão da Egrégia 14ª Câmara Cível, anulando a referida decisão, restaura-se a validade e a eficácia das relações de credores apresentadas a fls. 2.653/2.663, que serão aquelas consideradas para efeitos do art. 39, *caput*, da Lei nº 11.101/05, acima transcrito.

Sobre o tema, é cristalina a lição de Fábio Ulhoa Coelho:

“São credores admitidos e, por conseguinte, em princípio titulares do direito a voz e voto na Assembleia os que se encontram na última lista publicada (a relação de credores apresentada pelo devedor com a petição inicial, a organizada pelo administrador judicial ou, por fim, a consolidação do quadro geral). Está admitida e integra a Assembleia dos Credores a pessoa física ou jurídica cujo nome consta do rol – dentre os três que se elaboram ao longo da verificação dos créditos – que tiver sido publicado por último.” (COELHO, Fábio Ulhoa. Curso de Direito Comercial. V. 3. 15ª ed. São Paulo: Saraiva, 2014. p. 409).

Ex positis, convoco Assembleias Gerais de Credores para o dia 10 de dezembro de 2014, em 1ª (primeira) convocação, e para 17 de dezembro de 2014, em 2ª (segunda) convocação, devendo ser realizada primeiramente a Assembleia da Recuperanda OSX Brasil, seguindo-se à finalização desta a Assembleia da



ESTADO DO RIO DE JANEIRO
PODER JUDICIÁRIO

6325.

OSX Construção Naval e, finalmente, a Assembleia da OSX Serviços Operacionais quando encerrar-se a segunda. Expeçam-se os editais.

Intime-se a credora HYUNDAI HEAVY INDUSTRIES CO. LTDA. (HHI), consoante requerido pelo Ministério Público no item 1 da manifestação de fls. 5.987 (30º volume), *“para que indique as participações acionárias que possui sobre outras sociedades empresárias integrantes do grupo econômico ‘X’, bem como aquelas que essas últimas possuem em sua composição acionária ou de sua controladora”*.

Publique-se. Intimem-se. Cumpra-se.

Rio de Janeiro, 14 de novembro de 2014.

BRUNO VINÍCIUS DA RÓS BODART
JUIZ AUXILIAR

3ª VARA EMPRESARIAL DA COMARCA DA CAPITAL

Processo nº: 0392571-55.2013.8.19.0001
Ação: Recuperação Judicial
Repte: OSX BRASIL S.A. e outras
Adv.: Flávio Galdino – OAB/RJ Nº 94.605
Adv.: Filipe de Castro Guimarães – OAB/RJ 153005
Adv.: Felipe Brandão André – OAB/RJ 163343
Admis: DELOITTE TOUCHE TOHMATSU CONSULTORES LTDA.
R. Legal: LUIS VASCO ELIAS
Adv.: Leonardo Morato – OAB/SP 163840

ASSENTADA

14 de ~~dezembro~~ ^{de} ~~dezembro~~ ^{NOVEMBRO}

Aos 14 dias do mês de ~~dezembro~~ de 2014, compareceram à Sede do Juízo o douto membro do Ministério Público, Dr. Anco Márcio Valle, o representante legal da Administradora Judicial, Dr. Leonardo Morato, bem como os patronos das recuperandas, Dr. Flávio Galdino, Felipe Brandão André e Filipe de Castro Guimarães. Todos os presentes e a Técnica Judiciária que esta subscreve foram encaminhados à Sala de Audiências da 3ª Vara Empresarial da Comarca da Capital - RJ, às 15:00 horas, e, por ordem do MM. Dr. Juiz de Direito BRUNO VINÍCIUS DA RÓS BODART, foi aberta audiência especial. Pela Recuperanda foi dito que, em relação à decisão da Egrégia 14ª Câmara Cível no julgamento de agravo de instrumento interposto pela credora Techint, cuja comunicação já consta dos autos, determinando ao juízo de 1º grau a prolação de nova decisão, há notícia de que a credora e a sociedade OSXWHP estão em tratativas de acordo na Holanda, motivo pelo qual pede ao Juízo a oitiva da parte contrária antes de proferir nova decisão. Todos os presentes restaram intimados da decisão proferida nesta data pelo MM. Juiz de Direito que designou Assembleias Gerais de Credores para o dia 10 de dezembro de 2014, em 1ª (primeira) convocação, e para 17 de dezembro de 2014, em 2ª (segunda) convocação, devendo ser realizada primeiramente a Assembleia da Recuperanda OSX Brasil, seguindo-se à finalização desta a Assembleia da OSX Construção Naval e, finalmente, a Assembleia da OSX Serviços Operacionais quando encerrar-se a segunda. Pelo MM Dr. Juiz de Direito foi proferida a seguinte DECISÃO: Intime-se a credora TECHINT para se manifestar em 5 (cinco) dias sobre o acordo noticiado pelas recuperandas. Nada mais havendo foi determinado o encerramento da presente às 15h20min. Eu, Clarissa Biasotto, digitei.

BRUNO VINÍCIUS DA RÓS BODART
JUIZ AUXILIAR

OAB/RJ 94605

6327

JUIZO DE DIREITO DA 3ª VARA EMPRESARIAL DA COMARCA DA CAPITAL DO ESTADO DO RIO DE JANEIRO. RECUPERAÇÃO JUDICIAL DE OSX BRASIL S.A., EM RECUPERAÇÃO JUDICIAL, OSX CONSTRUÇÃO NAVAL S.A., EM RECUPERAÇÃO JUDICIAL e OSX SERVIÇOS OPERACIONAIS LTDA., EM RECUPERAÇÃO JUDICIAL, AUTOS N.º 0392571-55.2013.8.19.0001. EDITAIS PARA CONVOCAÇÃO DE ASSEMBLEIAS GERAIS DE CREDORES, NOS TERMOS DO ARTIGO 36 DA LEI N.º 11.101/05. O EXMO. SR. DR. BRUNO VINICIUS DA RÓS BODART DA COSTA, JUIZ EM EXERCÍCIO DA 3ª VARA EMPRESARIAL DA COMARCA DA CAPITAL DO ESTADO DO RIO DE JANEIRO, nos autos da RECUPERAÇÃO JUDICIAL DE OSX BRASIL S.A., EM RECUPERAÇÃO JUDICIAL, OSX CONSTRUÇÃO NAVAL S.A., EM RECUPERAÇÃO JUDICIAL e OSX SERVIÇOS OPERACIONAIS LTDA., EM RECUPERAÇÃO JUDICIAL, convoca os credores interessados para as ASSEMBLEIAS GERAIS DE CREDORES das três sociedades, a serem realizadas no Edifício da Bolsa de Valores do Rio de Janeiro, Auditório, localizado na Praça XV de Novembro, 20, Centro, Rio de Janeiro/RJ, em 1ª (primeira) convocação, no dia 10 (dez) de dezembro de 2014, com credenciamento a partir das 09 (nove) horas para todos os credores das três Sociedades Recuperandas, iniciando-se às 11 (onze) horas a Assembleia Geral de Credores da OSX BRASIL S.A., EM RECUPERAÇÃO JUDICIAL e, após finalizada, terá início a Assembleia Geral de Credores da OSX CONSTRUÇÃO NAVAL S.A., EM RECUPERAÇÃO JUDICIAL e, finalmente, após finalizada, terá início a Assembleia Geral de Credores da OSX SERVIÇOS OPERACIONAIS LTDA., EM RECUPERAÇÃO JUDICIAL, e, em 2ª (segunda) convocação, no dia 17 (dezesete) de dezembro de 2014, com credenciamento a partir das 09 (nove) horas para todos os credores, iniciando-se às 11 (onze) horas a Assembleia Geral de Credores da OSX BRASIL S.A., EM RECUPERAÇÃO JUDICIAL e, após finalizada, terá início a Assembleia Geral de Credores da OSX CONSTRUÇÃO NAVAL S.A., EM RECUPERAÇÃO JUDICIAL e, finalmente, após finalizada, terá início a Assembleia Geral de Credores da OSX SERVIÇOS OPERACIONAIS LTDA., EM RECUPERAÇÃO JUDICIAL. As Assembleias serão presididas pelo representante da Administradora Judicial nomeada por este Juízo, a Deloitte Touche Tohmatsu Consultores Ltda. A instalação em 1ª convocação de cada uma das três Assembleias Gerais de Credores ocorrerá com a presença de detentores de mais da

2

metade dos créditos de cada classe de credor de cada uma das três sociedades, individualmente computados. As Assembleias Gerais de Credores serão instaladas, na hipótese de 2ª (segunda) convocação, com qualquer quórum. Cada Assembleia Geral de Credores terá por ordem do dia a votação dos planos de recuperação judicial de cada Recuperanda, pelos credores legitimados a votar de cada respectiva Recuperanda (com apuração dos votos conforme art. 45 da Lei 11.101/05). As deliberações previstas na ordem do dia de cada Assembleia Geral de Credores ocorrerão apenas quando cada uma das respectivas Assembleias Gerais de Credores estiver válida e devidamente instalada. Os credores legitimados a votar que desejarem se fazer representar por procurador, conforme disposto no art. 37, § 4º, da Lei 11.101/05, deverão entregar à Administradora Judicial, Deloitte Touche Tohmatsu Consultores Ltda., em seu endereço à Avenida Presidente Wilson, nº 231, 26º andar, edital de convocação, documento hábil que comprove seus poderes ou a indicação das folhas dos autos do processo em que se encontre o documento. Os credores poderão obter cópias dos planos de recuperação judicial no endereço eletrônico [<http://www.osx.com.br>], por solicitação à Administradora Judicial no correio eletrônico [ajnaval@deloitte.com] ou na Serventia do Juízo da 3ª Vara Empresarial da Comarca da Capital do Estado do Rio de Janeiro. E, para que chegue ao conhecimento dos credores, e dele não venham alegar ignorância, é expedido o presente edital, que será publicado na forma da Lei, tendo uma de suas vias afixada no local de costume do Fórum. CUMPRA-SE. Dado e passado nesta cidade do Rio de Janeiro, Estado do Rio de Janeiro, em dezessete de novembro de 2014. Eu, Janice Magali Pires de Barros, Chefe de Serventia – Mat. 01/13858, o subscrevo e assino por ordem do MM. Dr. Juiz de Direito Bruno Vinicius da Rós Bodart da Costa.

Janice M. P. de Barros
Escrivã
Mat : 01/13858

Galdino · Coelho · Mendes · Carneiro

/ Advogados

6329

Flavio Galdino
Sergio Coelho
João Mendes de Oliveira Castro
Bernardo Carneiro
Rodrigo Candido de Oliveira
Leandro Felga Cariello
Eduardo Takemi Kataoka
Cristina Biancastelli
/
Gustavo Salgueiro
Rafael Pimenta
Isabel Picot França
Marcelo Atherino

Marta Alves
Filipe Guimarães
Fabrício Pires Pereira
Eduardo Bacal
Gabriel Rocha Barreto
Miguel Mana
Felipe Brandão
Danilo Palinkas Anzelotti
Roberto Tebar Neto
Vanessa Fernandes Rodrigues
Elias Jorge Haber Feijó
Milene Pimentel Moreno
Julianne Zanconato

Rodrigo Garcia
Lia Stephanie Saldanha Pompili
Wallace de Almeida Corbo
Carlos Brantes
Gabriela Gonçalves Martins de Freitas
Karina Lochetti
Isabela Rampini Esteves
Renato Alves
Gabriel Jacarandá
Pedro Mota
Alexandre G. M. Faro

EXMO. SR. DR. JUIZ DE DIREITO DA 3ª VARA EMPRESARIAL DA COMARCA DA CAPITAL
DO ESTADO DO RIO DE JANEIRO

Junte-se.
Ao Adm. Judicial, em 48 horas.
Após, ao MP, com urgência.
Rio, 17 de novembro de 2014.

Processo nº 0392571-55.2013.8.19.0001

OSX BRASIL S.A., em recuperação judicial, OSX CONSTURÇÃO NAVAL S.A., em recuperação judicial e OSX SERVIÇOS OPERACIONAIS LTDA., em recuperação judicial todas já qualificadas nos autos da presente Recuperação Judicial, vêm a V. Exa. apresentar seus Planos de Recuperação Judicial e requerer o que se segue.

1. Em 14.11.2014, esse d. Juízo proferiu decisão dando cumprimento ao acórdão prolatado pela C. 14ª Câmara Cível deste E. Tribunal, para convocar as Assembleias Gerais de Credores para votação dos Planos de Recuperação Judicial de cada uma das Sociedades em recuperação judicial.

10

2. Pois bem, uma vez definidas as datas das Assembleias (10.12.2014, em primeira convocação, e 17.12.2014, em segunda convocação), as Recuperandas vêm apresentar as versões atualizadas - e em consonância com o que vem sendo negociado com os seus credores - dos seus três Planos de Recuperação Judicial (Docs. 01, 02 e 03).

3. As Recuperandas informam, ainda, que os Planos ora apresentados estarão, a partir de amanhã (18.11.2014), disponíveis nas respectivas sedes sociais, bem como para consulta no seu sítio na internet: www.osx.com.br.

Nestes termos,

Pedem deferimento.

Rio de Janeiro, 17 de novembro de 2014.

FLAVIO GALDINO

OAB/RJ Nº 94.605

EDUARDO TAKEMI KATAOKA

OAB/RJ Nº 106.736

FELIPE GUIMARÃES

OAB/RJ Nº 153.005

FELIPE BRANDÃO

OAB/RJ Nº 163.343

DOC. 01

PLANO DE RECUPERAÇÃO
JUDICIAL DA OSX BRASIL S.A.

6732

**PLANO DE RECUPERAÇÃO JUDICIAL DE
OSX BRASIL S.A. – EM RECUPERAÇÃO JUDICIAL**

OSX Brasil S.A. – Em Recuperação Judicial (“OSX”), sociedade por ações com sede na Cidade do Rio de Janeiro, Estado do Rio de Janeiro, na Praia do Flamengo, n.º 66, bloco A, 1101 e 1201, Flamengo, CEP 22210-903, inscrita perante o CNPJ/MF sob o n.º 09.112.685/0001-32, apresenta, nos autos do processo de recuperação judicial autuado sob n.º 0392571-55.2013.8.19.0001, em curso perante a 3ª Vara Empresarial da Comarca do Rio de Janeiro, Estado do Rio de Janeiro, o seguinte plano de recuperação judicial, em cumprimento ao disposto no Artigo 53 da Lei n.º 11.101/2005.

1. Definições e Regras de Interpretação

1.1. Definições. Os termos e expressões utilizados em letras maiúsculas, sempre que mencionados no Plano, terão os significados que lhes são atribuídos nesta **Cláusula 1ª**. Tais termos definidos serão utilizados, conforme apropriado, na sua forma singular ou plural, no gênero masculino ou feminino, sem que, com isso, percam o significado que lhes é atribuído.

- 1.1.1.** “**Acionistas Controladores**”: São, em conjunto, todos os acionistas controladores, diretos e indiretos da OSX, incluindo, mas não se limitando à Centennial Asset Mining Fund LLC e seu respectivo acionista controlador.
- 1.1.2.** “**Acordos OSX-3**”: São os acordos celebrados em setembro de 2014 (i) entre o Grupo OSX e os Bondholders OSX-3 para repactuação dos Bonds OSX-3, bem como dos demais instrumentos a eles relacionados, e (ii) entre o Grupo OSX e o Grupo OGX para estabelecer os novos termos e condições para o contrato de afretamento do FPSO OSX-3 (*Bare Boat Charter Agreement in respect of the OSX-3 Floating Production Storage Offloading (FPSO) Vessel* celebrado, em 06.03.2012, entre OSX 3 Leasing B.V., OSX-3 Holding B.V. e a OGX) e o contrato de operação do FPSO OSX-3 (Contrato de Operação relativo ao Navio Flutuante de Produção, Armazenagem e Descarga (FPSO) OSX-3 celebrado, em 06.09.2013, entre OSX Serviços e OGX, com interveniência-anuência da OSX 3 Leasing B.V), bem como dos demais instrumentos a eles relacionados.
- 1.1.3.** “**Administrador Judicial**”: É a **Deloitte Touche Tohmatsu Consultores Ltda.**, nomeada pelo Juízo da Recuperação, nos termos do Capítulo II, Seção III, da Lei de Falências, ou quem venha a substituí-la de tempos em tempos.
- 1.1.4.** “**Agente Fiduciário das Debêntures**”: Será o representante dos titulares das Debêntures nos termos do Artigo 66 e seguintes da Lei das Sociedades por Ações e demais normativos aplicáveis.
- M

6333

- 1.1.5. "Aluguel": É o valor do aluguel devido pela OSX CN à LLX Açúcar referente ao Direito de Uso e de Superfície da Área, nos termos do Instrumento Particular para Cessão do Direito de Uso e Futura Concessão de Direito Real de Superfície celebrado, em 31.12.2012, conforme aditado de tempos em tempos, devido após a assinatura do Contrato de Gestão.
- 1.1.6. "Amortização Extraordinária Compulsória das Debêntures": São as hipóteses de amortização extraordinária e compulsória das Debêntures previstas nas **Cláusulas 4.5 e 5.1.8** deste Plano e na Escritura de Emissão de Debêntures, conforme aplicável.
- 1.1.7. "Aniversário": É a data que corresponde ao 360º dia após a Data de Homologação.
- 1.1.8. "Aprovação do Plano": É a aprovação do Plano na Assembleia de Credores. Para os efeitos deste Plano, considera-se que a Aprovação do Plano ocorre na data da Assembleia de Credores que votar o Plano, ainda que o Plano não seja aprovado por todas as classes de Credores nos termos dos Artigos 45 ou 58 da Lei de Falências.
- 1.1.9. "Área": Significa a área total de 3.200.000 metros quadrados, integralmente inseridos em imóveis que formam o Lote A-12 do Distrito Industrial de São João da Barra, localizado em uma área de aproximadamente 7.000 hectares, no Município de São João da Barra, objeto de decretação de utilidade pública para fins de desapropriação, conforme Decreto Estadual nº 41.585, de 05 de dezembro de 2008 (alterado pelos Decretos Estaduais n.º 41.916, de 19 de junho de 2009 e 41.998, de 20 de agosto de 2009).
- 1.1.10. "Assembleia de Credores": É qualquer Assembleia Geral de Credores, realizada nos termos do Capítulo II, Seção IV, da Lei de Falências.
- 1.1.11. "Ativos Leasing": São os ativos pertencentes às sociedades que constituem a OSX Leasing, incluindo, mas não se limitando a (i) o FPSO OSX-1, (ii) o FPSO OSX-2, e (iii) o FPSO OSX-3.
- 1.1.12. "Banco Depositário": É a instituição financeira a ser escolhida pela OSX e OSX CN na forma da Escritura de Emissão de Debêntures.
- 1.1.13. "Bondholders OSX-3": São os detentores dos Bonds OSX-3.
- 1.1.14. "Bonds OSX-3": São os títulos emitidos por OSX-3 Leasing B.V., nos termos do *13.00 per cent OSX 3 Leasing B.V. Senior Secured Callable Bond Issue 2012/2015*.

M

8

6334

- 1.1.15. "CEF": É a Caixa Econômica Federal.
- 1.1.16. "CETIP": É a CETIP S.A. – Mercados Organizados.
- 1.1.17. "Comitê de Governança": É o comitê a ser composto de representantes dos Credores Financiadores que terá as atribuições de acompanhamento da gestão dos negócios da OSX CN, incluindo (i) discussões sobre a evolução de fluxo de caixa, (ii) atualização a respeito das frentes de comercialização da Área, bem como (iii) outros temas que possam afetar o fluxo de caixa da OSX CN, conforme previsto na **Cláusula 6.3** abaixo. Os membros do Comitê de Governança deverão ser indicados pelos Credores Financiadores quando do envio da Notificação de Interesse de Subscrição das Debêntures, sendo que cada Credor Financiador terá direito a nomear 1 (um) membro e 1 (um) suplente para o Comitê de Governança.
- 1.1.18. "Contrato de Gestão": É um ou mais contratos a serem celebrados entre a OSX CN e a LLX Açú para explorar e gerenciar a Área de forma mais eficiente, em termos e condições que observem as disposições deste Plano, tal como previsto na **Cláusula 6.1.1** abaixo.
- 1.1.19. "Contrato FMM-CEF": É o Contrato de Financiamento n.º 0385.755-63 celebrado, em 14.06.2012, entre OSX CN e CEF, com interveniência da OSX, conforme aditado de tempos em tempos.
- 1.1.20. "Contrato PLSV": É o *Shipbuilding Contract #OSE 06/12 For One (1) 300 Metric Ton Pipe Lay Support Vessel* celebrado entre OSX CN e Sapura Navegação Marítima S.A., cujos recursos gerados para a OSX CN serão destinados para pagamento dos Credores, respeitada a Ordem de Pagamento, nos termos da **Cláusula 6.1.2** abaixo.
- 1.1.21. "Créditos": Créditos e obrigações, sejam materializados ou contingentes, líquidos ou ilíquidos, existentes na Data do Pedido ou cujo fato gerador seja anterior ou coincidente com a Data do Pedido, estejam ou não sujeitos aos efeitos do Plano. Quando aplicável, Créditos também deverá ser interpretado como sendo os créditos e obrigações detidos por Credores contra OSX CN e/ou OSX Serviços.
- 1.1.22. "Créditos com Garantia Real": Créditos detidos por Credores com Garantia Real.
- 1.1.23. "Créditos Concursais": Créditos detidos pelos Credores Concursais.
- 1.1.24. "Créditos Extraconcursais": Créditos detidos pelos Credores Extraconcursais.
- 1.1.25. "Créditos Leasing": São os Créditos detidos por Credores contra a OSX Leasing.

Handwritten initials/signature.

6325

- 1.1.26. “Créditos Partes Relacionadas”: Créditos e direitos detidos por Partes Relacionadas contra a OSX, incluindo, mas não se limitando, aos créditos detidos por alguma sociedade do Grupo OSX contra a OSX.
- 1.1.27. “Créditos Quirografários”: Créditos quirografários, nos termos do Artigo 41, inciso III, da Lei de Falências, que sejam decorrentes de obrigação principal diretamente contraída pela Recuperanda e, portanto, não decorrentes de fiança, aval ou obrigação prestada em favor de Terceiros.
- 1.1.28. “Créditos Quirografários por Fiança, Aval ou Obrigação Solidária”: Créditos quirografários decorrentes de fiança, aval ou obrigação solidária prestada pela OSX a Terceiros, inclusive para outra empresa do Grupo OSX, em garantia do pagamento da Dívida Principal de Terceiro. Os Créditos Quirografários por Fiança, Aval ou Obrigação Solidária estão sujeitos à Recuperação Judicial e aos efeitos deste Plano, e não incluem a Dívida Principal de Terceiros, que não se sujeita aos efeitos deste Plano, nos termos da **Cláusula 5.3** abaixo.
- 1.1.29. “Créditos Trabalhistas”: Créditos e direitos derivados da legislação do trabalho ou decorrentes de acidente de trabalho, nos termos do Artigo 41, inciso I, da Lei de Falências. Não serão tratados como Créditos Trabalhistas eventuais Créditos fundados em honorários advocatícios que venham a ser reconhecidos contra a OSX, os quais serão considerados Créditos Quirografários para fins deste Plano. Os Credores detentores de Créditos Trabalhistas não poderão exercer direito de voz e voto na Assembleia de Credores designada para deliberar sobre a Aprovação do Plano, uma vez que seus Créditos Trabalhistas não são afetados por este Plano.
- 1.1.30. “Credores”: Pessoas, físicas ou jurídicas, detentoras de Créditos, estejam ou não relacionadas na Lista de Credores. Quando aplicável, Credores também deverá ser interpretado como sendo as pessoas físicas ou jurídicas, detentoras de Créditos contra OSX CN e/ou OSX Serviços.
- 1.1.31. “Credores com Garantia Real”: Credores Concursais cujos créditos são assegurados por direitos reais de garantia (tal como um penhor ou uma hipoteca), até o limite do valor do respectivo bem, nos termos do Artigo 41, inciso II, da Lei de Falências.
- 1.1.32. “Credores Concursais”: Credores cujos Créditos e direitos podem ser alterados por este Plano nos termos da Lei de Falências.
- 1.1.33. “Credores Extraconcursais”: São os Credores que não se sujeitam à Recuperação Judicial, nos termos dos Artigos 49, §§ 3º e 4º e 67 da Lei de Falências.

6336

- 1.1.34.** “Credores Extraconcursais Aderentes”: São os Credores da Recuperanda que não se sujeitam à Recuperação Judicial, nos termos dos Artigos 49, §§ 3º e 4º e 67 da Lei de Falências, mas que expressamente manifestaram intenção de conceder Novos Recursos à Recuperanda e de reestruturar seus Créditos Extraconcursais nos termos das **Cláusulas 4.1 e 5.1** deste Plano. Para tanto, os Credores Extraconcursais Aderentes deverão (i) preencher as Condições Mínimas para Subscrição das Debêntures descritas na **Cláusula 4.1.4**; e (ii) ter enviado à OSX e ao Administrador Judicial, no prazo de até 5 (cinco) Dias Úteis contados da Data de Homologação, a Notificação de Interesse de Subscrição das Debêntures, conforme estabelecido na **Cláusula 4.2.2** deste Plano. Para todos os fins legais, os Créditos detidos pelos Credores Extraconcursais Aderentes serão (a) no montante correspondente aos Novos Recursos concedidos, considerados Créditos Extraconcursais e pagos com precedência absoluta aos demais Créditos, inclusive Créditos Extraconcursais em hipótese de superveniente falência, nos termos dos Artigos 67 e 84 da Lei de Falências e demais disposições legais aplicáveis, e (b) no montante correspondente aos Créditos Extraconcursais reestruturados na forma deste Plano, considerados Créditos Concursais, nos termos da **Cláusula 5.1.2**.
- 1.1.35.** “Credores Financiadores”: São os Credores Financiadores Bancos e os Credores Financiadores em Geral, quando referidos em conjunto.
- 1.1.36.** “Credores Financiadores Bancos”: São os Credores Concursais e/ou Credores Extraconcursais Aderentes, que sejam sujeitos às restrições previstas na Resolução do Conselho Monetário Nacional n.º 1.777, de 19 de dezembro de 1990, e que constem da Lista de Credores, conforme aplicável, e que: (i) concedam Novos Recursos à Recuperanda; (ii) preencham as Condições Mínimas para Subscrição das Debêntures descritas na **Cláusula 4.1.4**, e (iii) tenham enviado à OSX e ao Administrador Judicial, no prazo de até 5 (cinco) Dias Úteis contados da Data de Homologação, a Notificação de Interesse de Subscrição das Debêntures, conforme estabelecido na **Cláusula 4.2.2** deste Plano. Para todos os fins legais, os Créditos detidos pelos Credores Financiadores Bancos serão (a) no montante correspondente aos Novos Recursos concedidos, considerados Créditos Extraconcursais e pagos com precedência absoluta aos demais Créditos, inclusive Créditos Extraconcursais em hipótese de superveniente falência, nos termos dos Artigos 67 e 84 da Lei de Falências e demais disposições legais aplicáveis, e (b) no montante correspondente aos Créditos Concursais e/ou Créditos Extraconcursais reestruturados na forma deste Plano, considerados Créditos Concursais, nos termos da **Cláusula 5.1.2**.
- 1.1.37.** “Credores Financiadores em Geral”: São os demais Credores Concursais e/ou Credores Extraconcursais Aderentes que não os Credores Financiadores Bancos, que constem da Lista de Credores, conforme aplicável, e que: (i) concedam Novos

Handwritten initials and signature.

03/24

Recursos à Recuperanda; (ii) preencham as Condições Mínimas para Subscrição das Debêntures descritas na **Cláusula 4.1.4**; e (iii) tenham enviado à OSX e ao Administrador Judicial, no prazo de até 5 (cinco) Dias Úteis contados da Data de Homologação, a Notificação de Interesse de Subscrição das Debêntures, conforme estabelecido na **Cláusula 4.2.2** deste Plano. Para todos os fins legais, os Créditos detidos pelos Credores Financiadores em Geral serão (a) no montante correspondente aos Novos Recursos concedidos, considerados Créditos Extraconcursais e pagos com precedência absoluta aos demais Créditos, inclusive Créditos Extraconcursais em hipótese de superveniente falência, nos termos dos Artigos 67 e 84 da Lei de Falências e demais disposições legais aplicáveis, e (b) no montante correspondente aos Créditos Concursais e/ou Créditos Extraconcursais reestruturados na forma deste Plano, considerados Créditos Concursais, nos termos da **Cláusula 5.1.2**.

- 1.1.38.** "Credores Leasing": São os Credores detentores de Créditos Leasing.
- 1.1.39.** "Credores Partes Relacionadas": São as Partes Relacionadas, os sócios e administradores sem vínculo empregatício, que sejam detentores de Créditos contra a OSX, nos termos do Artigo 83, VIII, da Lei de Falências.
- 1.1.40.** "Credores Quirografários": Credores Concursais detentores de Créditos Quirografários.
- 1.1.41.** "Credores Quirografários Não Financiadores": São Credores Quirografários que não subscreverem as Debêntures e, portanto, que terão seus Créditos reestruturados nos termos da **Cláusula 5.2** deste Plano.
- 1.1.42.** "Credores Quirografários por Fiança, Aval ou Obrigação Solidária": Credores detentores de Créditos Quirografários por Fiança, Aval ou Obrigação Solidária.
- 1.1.43.** "Credores Trabalhistas": Credores Concursais detentores de Créditos Trabalhistas. Os Créditos Trabalhistas não conferirão aos seus titulares direito de voz e voto na Assembleia de Credores designada para deliberar sobre a Aprovação do Plano, uma vez que os Créditos Trabalhistas não são afetados por este Plano.
- 1.1.44.** "Data de Emissão das Debêntures": Data em que as Debêntures serão emitidas, conforme prevista na minuta da Escritura de Emissão de Debêntures (**Anexo 1.1.57**), observado que a data de emissão será a mesma para as Debêntures 1ª Série, Debêntures 2ª Série, Debêntures 3ª Série e Debêntures 4ª Série.
- 1.1.45.** "Data de Homologação": Data em que ocorrer a publicação da decisão de Homologação Judicial do Plano proferida pelo Juízo da Recuperação, ~~contra~~ a qual

0338

não exista recurso de agravo de instrumento pendente de julgamento de mérito junto ao Tribunal de Justiça do Estado do Rio de Janeiro, nos termos do Artigo 59 da Lei de Falências.

- 1.1.46. “Data do Pedido”: 11.11.2013, data em que o pedido de recuperação judicial do Grupo OSX foi ajuizado.
- 1.1.47. “Debêntures”: São as debêntures da 1ª (primeira) emissão da OSX, da espécie com garantia real, com garantia fidejussória adicional na forma de fiança, a ser prestada pela OSX CN, em quatro séries, emitidas em termos e condições substancialmente idênticos àqueles previstos na minuta da Escritura de Emissão de Debêntures (**Anexo 1.1.57**) e descritos neste Plano. Quando aplicável, Debêntures também poderá fazer referência às Debêntures OSX CN.
- 1.1.48. “Debêntures 1ª Série”: São as Debêntures que poderão ser subscritas pelos Credores Financiadores Bancos, as quais serão integralizadas com Novos Recursos, na forma da **Cláusula 4ª** deste Plano e que serão objeto de distribuição pública com esforços restritos de colocação nos termos da Instrução CVM 476.
- 1.1.49. “Debêntures 2ª Série”: São as Debêntures que deverão ser subscritas pelos Credores Financiadores Bancos que também subscreverem as Debêntures 1ª Série, as quais serão integralizadas com os Créditos Concursais e/ou Créditos Extraconcursais de titularidade dos Credores Financiadores Bancos, na forma da **Cláusula 5ª** deste Plano e que serão objeto de distribuição pública com esforços restritos de colocação nos termos da Instrução CVM 476.
- 1.1.50. “Debêntures 3ª Série”: São as Debêntures que poderão ser subscritas pelos Credores Financiadores em Geral, as quais serão integralizadas com Novos Recursos, na forma da **Cláusula 4ª** deste Plano e que serão objeto de colocação privada.
- 1.1.51. “Debêntures 4ª Série”: São as Debêntures que deverão ser subscritas pelos Credores Financiadores em Geral que também subscreverem as Debêntures 3ª Série, as quais serão integralizadas com os Créditos Concursais e/ou Créditos Extraconcursais de titularidade dos Credores Financiadores em Geral, na forma da **Cláusula 5ª** deste Plano e que serão objeto de colocação privada.
- 1.1.52. “Debêntures OSX CN”: São as Debêntures que deverão ser subscritas pelos Credores Financiadores da OSX CN, na forma das **Cláusulas 5ª e 6ª** do Plano OSX CN.

3

11

6329

- 1.1.53.** “Dia Útil”: Para fins deste Plano, Dia Útil será qualquer dia, que não seja sábado, domingo ou feriado municipal nas Cidades de São Paulo, Estado de São Paulo ou Rio de Janeiro, Estado do Rio de Janeiro, ou que, por qualquer motivo, não haja expediente bancário na Cidade de São Paulo, Estado de São Paulo ou na Cidade do Rio de Janeiro, Estado do Rio de Janeiro, hipótese na qual Dia Útil será considerado como qualquer dia que não seja sábado, domingo ou feriado declarado nacional.
- 1.1.54.** “Direito de Uso e de Superfície da Área”: Significa o direito obrigacional de uso e a futura concessão de direito real de superfície da Área, os quais foram cedidos pela LLX Açú à OSX CN no âmbito do “Acordo para a Instalação da UCN Açú no Complexo Logístico e Industrial do Superporto do Açú e Outras Avenças”, celebrado em 31.10.2011 entre LLX Açú e OSX CN e, posteriormente, do “Instrumento Particular para Cessão do Direito de Uso e Futura Concessão de Direito Real de Superfície”, celebrado em 31.12.2012, entre LLX Açú e OSX CN, conforme aditado de tempos em tempos.
- 1.1.55.** “Dívida Principal de Terceiros”: Créditos e direitos detidos por Credores contra Terceiros, os quais não são reestruturados por este Plano e que, portanto, conservam os valores, prazos, termos, condições e garantias originalmente contratadas nos instrumentos de dívida firmados entre os Credores e os Terceiros (exceto em caso de eventual repactuação de tais termos e condições entre o Credor e o Terceiro ou novação em processo de recuperação judicial do Terceiro, se aplicável), ressalvado, porém, que fiança, aval ou obrigação solidária prestada pela Recuperanda em favor dos Terceiros está sujeita a este Plano e é por ele reestruturada.
- 1.1.56.** “Empréstimo Ponte”: É o empréstimo extraconcursal de curto prazo que poderá ser contraído pela OSX junto aos Credores Financiadores, no montante equivalente ao valor total de Novos Recursos a serem fornecidos pelos Credores Financiadores que validamente enviarem a Notificação de Interesse de Subscrição das Debêntures, sendo que tal empréstimo extraconcursal originará Créditos que serão utilizados para integralizar as Debêntures 1ª Série e as Debêntures 3ª Série, na forma da **Cláusula 4.1.2.**
- 1.1.57.** “Escritura de Emissão de Debêntures”: É o “Instrumento Particular de Escritura da 1ª (Primeira) Emissão de Debêntures, da Espécie com Garantia Real, com Garantia Fidejussória Adicional, em 4 (quatro) Séries, da OSX Brasil S.A.”, a ser celebrado entre a OSX e o Agente Fiduciário das Debêntures, que deverá refletir materialmente os termos e condições constantes da minuta incluída no **Anexo 1.1.57** deste Plano.

M.

6340

- 1.1.58.** “Eventos de Pagamento Antecipado por Venda de Ativos”: São os eventos em que se verificar a possibilidade de Pagamento Antecipado por Venda de Ativos, na forma da **Cláusula 1.1.86**, em razão da existência de recursos sobressalentes provenientes da alienação dos Ativos Leasing desde que quitadas integralmente as obrigações já existentes da OSX Leasing.
- 1.1.59.** “FMM”: É o Fundo da Marinha Mercante.
- 1.1.60.** “FPSO OSX-1”: É a unidade flutuante de perfuração e/ou de produção (*Floating, Production, Storage and Offloading*), de propriedade da OSX 1 Leasing B.V., instalada no campo de Tubarão Azul.
- 1.1.61.** “FPSO OSX-2”: É a unidade flutuante de perfuração e/ou de produção (*Floating, Production, Storage and Offloading*), de propriedade da OSX 2 Leasing B.V.
- 1.1.62.** “FPSO OSX-3”: É a unidade flutuante de perfuração e/ou de produção (*Floating, Production, Storage and Offloading*), de propriedade da OSX 3 Leasing B.V., instalada no campo de Tubarão Martelo.
- 1.1.63.** “G&A”: São os custos corporativos da OSX, incluindo os custos da Recuperação Judicial, os quais englobam aqueles destinados à manutenção da Conta Centralizadora e das Contas Vinculadas referidas na **Cláusula 6.1.2** abaixo e à implementação dos mecanismos de governança a que se refere a **Cláusula 6.3**.
- 1.1.64.** “Grupo OGX”: Sociedades que são direta ou indiretamente controladas pela Óleo e Gás Participações S.A. – Em Recuperação Judicial, incluindo, mas não se limitando a, a OGX, a OGX Áustria GmbH – Em Recuperação Judicial, a OGX International GmbH – Em Recuperação Judicial, e suas respectivas subsidiárias.
- 1.1.65.** “Grupo OSX”: Sociedades que são direta ou indiretamente controladas pela OSX, incluindo, mas não se limitando, a OSX Serviços, OSX CN, OSX GmbH, OSX Leasing Group B.V., OSX-1 Leasing B.V., OSX-2 Leasing B.V., OSX WHP 1&2 Leasing B.V., OSX-2 Holding B.V., OSX-3 Holdco B.V., OSX-3 Holding B.V. e OSX-3 Leasing B.V. e suas respectivas subsidiárias.
- 1.1.66.** “Homologação Judicial do Plano”: É a decisão judicial proferida pelo Juízo da Recuperação que concede a recuperação judicial, nos termos do Artigo 58, *caput* e/ou §1º, da Lei de Falências.
- 1.1.67.** “IPCA”: É o Índice Nacional de Preços ao Consumidor Amplo.

6

11

6341

- 1.1.68. "Juízo da Recuperação": É o Juízo da 3ª Vara Empresarial da Comarca do Rio de Janeiro.
- 1.1.69. "Laudos": São os laudos econômico-financeiros que demonstram a viabilidade econômica da OSX, bem como a avaliação dos bens da OSX, nos termos do Artigo 53, da Lei de Falências, anexos a este Plano como **Anexo 1.1.69**.
- 1.1.70. "Lei das Sociedades por Ações": A Lei nº 6.404, de 15 de dezembro de 1976.
- 1.1.71. "Lei de Falências": A Lei nº 11.101, de 9 de fevereiro de 2005.
- 1.1.72. "Limite para Amortização Extraordinária": É o limite para amortização extraordinária do saldo devedor das Debêntures 2ª Série e das Debêntures 4ª Série, o qual deverá ser calculado considerando o valor unitário das referidas Debêntures dividido pelo período remanescente para o seu pagamento.
- 1.1.73. "Limite para Pagamento Antecipado dos Créditos dos Credores Quirografários Não Financiadores": É o limite para amortização antecipada do saldo devedor dos Créditos dos Credores Quirografários Não Financiadores, o qual deverá ser calculado considerando o valor dos referidos Créditos dividido pelo período remanescente para o seu pagamento.
- 1.1.74. "Lista de Credores": Relação consolidada de credores da OSX elaborada pelo Administrador Judicial, conforme constante do **Anexo 1.1.74** e aditada pelo trânsito em julgado de decisões judiciais que reconhecerem novos Créditos Concurais ou alterarem o valor de Créditos Concurais já reconhecidos.
- 1.1.75. "LLX Açú": É a LLX Açú Operações Portuárias S.A., sociedade por ações inscrita no CNPJ/MF sob nº 08.807.676/0001-01, com sede na Rua do Russel, 804, 5º andar, Glória, CEP 22210-010, Cidade do Rio de Janeiro, Estado do Rio de Janeiro.
- 1.1.76. "Notificação de Interesse de Subscrição das Debêntures": É a notificação a ser enviada pelos Credores Financiadores à OSX e ao Administrador Judicial, no prazo de até 5 (cinco) Dias Úteis contados da Data de Homologação, na forma da **Cláusula 4.2.2**, para manifestar seu interesse e assumir o compromisso de conceder Novos Recursos à OSX por meio da subscrição das Debêntures 1ª Série ou das Debêntures 3ª Série, conforme o caso, bem como reestruturar o respectivo Crédito Concural e/ou Crédito Extraconcural mediante a subscrição e integralização das Debêntures 2ª Série ou das Debêntures 4ª Série, conforme o caso, nos termos do modelo constante do **Anexo 1.1.76**.

M.

6342

- 1.1.77.** “Novos Recursos”: São os recursos novos a serem obtidos pela Recuperanda, por meio do Empréstimo Ponte e/ou da emissão das Debêntures 1ª Série e das Debêntures 3ª Série, conforme previsto na **Cláusula 4ª** deste Plano, os quais terão a destinação descrita no **Anexo 1.1.77** deste Plano. Para todos os fins legais, os Novos Recursos constituirão Créditos Extraconcursais devendo ser pagos com precedência absoluta aos demais Créditos, inclusive outros Créditos Extraconcursais em hipótese de superveniente falência, nos termos dos Artigos 67 e 84 da Lei de Falências e demais disposições legais aplicáveis.
- 1.1.78.** “OGX”: OGX Petróleo e Gás S.A. – Em Recuperação Judicial, sociedade anônima inscrita no CNPJ/MF sob o nº 08.926.302/0001-05, com sede na Rua do Passeio, nº 56, 10º, 11º e 12º andares, Cidade do Rio de Janeiro, Estado do Rio de Janeiro.
- 1.1.79.** “Ordem de Pagamento”: É a ordem de pagamentos que deverá ser observada pela OSX e pela OSX CN com relação a todos os recursos auferidos pela OSX CN no exercício de suas atividades, incluindo, mas não se limitando a, aqueles oriundos da exploração comercial da Área, conforme Contrato de Gestão, dos Recursos Inteira, e do Contrato PLSV, conforme prevista na **Cláusula 6.1.2** abaixo e descrita no fluxograma constante do **Anexo 1.1.79** a este Plano.
- 1.1.80.** “Ordem de Pagamento Antecipado por Venda de Ativos”: É a ordem de pagamentos que será observada pela OSX e pela OSX CN na possível hipótese de ocorrência de Eventos de Pagamento Antecipado por Venda de Ativos, qual seja: (i) a quitação integral do saldo devedor das Debêntures 1ª Série e das Debêntures 3ª Série, (ii) a quitação integral do saldo devedor das Debêntures 2ª Série e das Debêntures 4ª Série, (iii) a quitação integral do saldo devedor dos Créditos Quirografários detidos por Credores Quirografários Não Financiadores, e (iv) em caso de saldo remanescente, a quitação das demais obrigações existentes, de acordo com a Ordem de Pagamento.
- 1.1.81.** “OSX”: Tem o significado atribuído no preâmbulo deste Plano.
- 1.1.82.** “OSX CN”: OSX Construção Naval S.A. – Em Recuperação Judicial, sociedade por ações com sede na Cidade do Rio de Janeiro, Estado do Rio de Janeiro, na Praia do Flamengo, n.º 66, bloco A, 1101 e 1201, parte, Flamengo, CEP 22210-903, inscrita perante o CNPJ/MF sob o nº 11.198.242/0001-58.
- 1.1.83.** “OSX GmbH”: OSX GmbH, sociedade constituída e existente de acordo com as leis da Áustria, com sede em Schwarzenbergplatz 5, Top Nr 2/3, 1030, Viena, Áustria.
- 1.1.84.** “OSX Leasing”: São, conjuntamente, OSX GmbH, OSX Leasing Group BV, OSX1 Leasing B.V., OSX2 Leasing B.V., OSX WHP 1&2 Leasing B.V., OSX2 Holding B.V.,

N

6343

OSX3 Holdco B.V., OSX3 Holding B.V. e OSX3 Leasing B.V. e suas respectivas subsidiárias.

- 1.1.85. "OSX Serviços": OSX Serviços Operacionais Ltda. – Em Recuperação Judicial, sociedade por quotas de responsabilidade limitada com sede na Cidade do Rio de Janeiro, Estado do Rio de Janeiro, na Praia do Flamengo, n.º 66, bloco A, 1101 e 1201, parte, Flamengo, CEP 22210-903, inscrita perante o CNPJ/MF sob o nº 11.437.203/0001-66.
- 1.1.86. "Pagamento Antecipado por Venda de Ativos": É o pagamento a ser eventualmente realizado de acordo com a Ordem de Pagamento Antecipado por Venda de Ativos, na hipótese de ocorrência de quaisquer Eventos de Pagamento Antecipado por Venda de Ativos.
- 1.1.87. "Partes Isentas": São o Grupo OSX, os Acionistas Controladores, e suas respectivas controladas, subsidiárias, afiliadas e coligadas e outras sociedades pertencentes ao mesmo grupo societário e econômico, seus diretores, conselheiros, acionistas, agentes, funcionários, representantes, assessores, consultores e advogados, sucessores e cessionários, para fins da **Cláusula 8.6** deste Plano.
- 1.1.88. "Partes Relacionadas": São (i) as sociedades, direta ou indiretamente, controladas pelos Acionistas Controladores; e/ou (ii) administradores de qualquer sociedade do Grupo OSX em qualquer tempo; e/ou (iii) familiares até o terceiro grau de qualquer das pessoas indicadas nos itens (i) e (ii) acima.
- 1.1.89. "Plano": É este plano de recuperação judicial, conforme aditado, modificado ou alterado.
- 1.1.90. "Plano OSX CN": É o plano de recuperação judicial da OSX CN, conforme aditado, modificado ou alterado.
- 1.1.91. "Recuperação Judicial": Processo de recuperação judicial autuado sob nº 0392571-55.2013.8.19.0001, em curso perante a 3ª Vara Empresarial da Comarca do Rio de Janeiro, Estado do Rio de Janeiro.
- 1.1.92. "Recuperação Judicial OGX": Processo de recuperação judicial autuado sob nº 0377620-56.2013.8.19.0001, em curso perante a 4ª Vara Empresarial da Comarca do Rio de Janeiro, Estado do Rio de Janeiro.
- 1.1.93. "Recuperanda": É a OSX.

4.

6344

- 1.1.94. "Recursos Integra": São os recursos a que faz jus a OSX CN, em razão da participação acionária detida na Integra Offshore Ltda., sociedade na qual a OSX CN detém 49% das quotas correspondentes do capital social e a Mendes Júnior Trading Engenharia S.A. detém os 51% das quotas remanescentes.
- 1.1.95. "Taxa DI": São as taxas médias diárias dos DI – Depósitos Interfinanceiros de um dia, "*over extra grupo*", expressa na forma percentual ao ano, com base em um ano de 252 (duzentos e cinquenta e dois) Dias Úteis, calculadas e divulgadas pela CETIP, no informativo diário disponível em sua página na internet (<http://www.cetip.com.br>).
- 1.1.96. "Terceiro": É a pessoas jurídica diversa da OSX, contra a qual os Credores detêm créditos e direitos (inclusive de garantia), e em favor da qual a OSX prestou fiança, aval ou obrigação solidária, podendo inclusive ser uma outra sociedade do Grupo OSX.
- 1.1.97. "Tubarão Azul": É o campo localizado na Bacia de Campos, Estado do Rio de Janeiro, onde se encontra o bloco exploratório CM-592, cujos direitos de concessão foram outorgados à OGX através dos Contratos de Concessão BM-C-41.
- 1.1.98. "Tubarão Martelo": É o campo localizado na Bacia de Campos, Estado do Rio de Janeiro, onde se encontram os blocos exploratórios CM-466 e CM-499, cujos direitos de concessão foram outorgados à OGX através dos Contratos de Concessão BM-C-39 e BM-C-40, respectivamente.
- 1.1.99. "UCN Açú": É o empreendimento denominado Unidade de Construção Naval do Açú localizado no Complexo Industrial do Superporto do Açú, no município de São João da Barra, norte do Estado do Rio de Janeiro, projetado para ser um centro logístico de exportação e importação.
- 1.1.100. "Unidades de E&P": São os bens e equipamentos destinados à exploração e produção de óleo e gás.

1.2. Cláusulas e Anexos. Exceto se especificado de forma diversa, todas as Cláusulas e Anexos mencionados neste Plano referem-se a Cláusulas e Anexos deste Plano. Referências a cláusulas ou itens deste Plano referem-se também às respectivas subcláusulas e subitens.

1.3. Títulos. Os títulos dos Capítulos e das Cláusulas deste Plano foram incluídos exclusivamente para referência e não devem afetar sua interpretação ou o conteúdo de suas previsões.

1.4. Termos. Os termos "incluem", "incluindo" e termos similares devem ser interpretados como se estivessem acompanhados da expressão "mas não se limitando a".

0345

1.5. Referências. As referências a quaisquer documentos ou instrumentos incluem todos os respectivos aditivos, consolidações e complementações, exceto se de outra forma expressamente previsto.

1.6. Disposições Legais. As referências a disposições legais e leis devem ser interpretadas como referências a essas disposições tais como vigentes nesta data ou em data que seja especificamente determinada pelo contexto.

1.7. Prazos. Todos os prazos previstos neste Plano serão contados na forma determinada no Artigo 132 do Código Civil, desprezando-se o dia do começo e incluindo-se o dia do vencimento. Quaisquer prazos deste Plano (sejam contados em Dias Úteis ou não) cujo termo final caia em um dia que não seja um Dia Útil, serão automaticamente prorrogados para o Dia Útil imediatamente posterior.

2. Considerações Gerais

2.1. Histórico. A OSX foi constituída em 03.09.2007, sob outra denominação social, tendo em 06.10.2009, passado a adotar a denominação social OSX Brasil S.A.

A OSX tem como objeto social deter participação acionária em outras companhias, sendo controladora, direta ou indiretamente, de todas as empresas do Grupo OSX, dentre elas a OSX CN e a OSX Serviços, as quais são sociedades operacionais, bem como a OSX Leasing, que não está sujeita à Recuperação Judicial.

O Grupo OSX, como um todo, é um provedor de soluções para a indústria offshore de petróleo e gás natural, atuando na indústria naval, fretamento de Unidades de E&P, bem como prestação de serviços de operação e manutenção direcionados ao setor.

A fundação do Grupo OSX se deu no contexto da descoberta de acumulações de petróleo e gás em reservatórios que ficaram conhecidos como Pré-Sal, a qual deu origem a um novo paradigma nacional de exploração e produção de petróleo e gás natural. Assim, o Grupo OSX foi constituído para suprir a demanda da indústria por soluções de serviços integrados aos campos de petróleo e gás natural.

Em 26.02.2010, impulsionada pela necessidade de captar novos recursos para fazer frente à demanda da indústria e, principalmente, da OGX, a OSX realizou sua oferta pública inicial de ações (IPO), passando, a partir de tal data, a ser uma companhia de capital aberto com suas ações listadas na BM&FBOVESPA S.A. – Bolsa de Valores, Mercadorias e Futuros.

Na mesma data, o Grupo OSX e o Grupo OGX celebraram um acordo de cooperação estratégica, por meio do qual o Grupo OSX teria direito de prioridade para o fornecimento ao Grupo OGX de Unidades de E&P, que a OGX viesse a requerer no futuro, por meio de sua construção, afretamento e operação, tendo, em contrapartida, concedido ao Grupo OGX o direito de prioridade na oferta de capacidade e

[Handwritten signature]

0346

disponibilidade de construção, afretamento e operação de Unidades de E&P. Tal acordo estabelecia, ainda, as bases contratuais e financeiras para a construção e afretamento de tais unidades, bem como os parâmetros para a prestação de serviços pelo Grupo OSX em relação a tais unidades, em favor da OGX.

A sinergia entre o Grupo OGX e o Grupo OSX, a qual foi reforçada pela assinatura do mencionado acordo de cooperação, deu origem a numerosas encomendas por parte da OGX para produção de bens de altíssima complexidade e tecnologia destinados à exploração das atividades da petroleira. Conforme se verá em detalhe na **Cláusula 2.4**, a crise financeira e econômica pela qual passa o Grupo OGX impossibilitou-o de cumprir as obrigações assumidas no contexto das referidas encomendas, o que gerou o desequilíbrio das obrigações contraídas pelo Grupo OSX junto a terceiros para produção e entrega dos bens encomendados.

Em 31.10.2011, o Grupo OSX tornou-se titular de direito de uso de uma área total de 3,2 milhões de metros quadrados do Complexo Industrial do Superporto do Açú, no município de São João da Barra, norte do Estado do Rio de Janeiro, o qual se situa em local privilegiado para servir referida indústria, tendo em vista sua proximidade com poços e reservatórios relevantes.

Atualmente, o Grupo OSX está dividido em 3 (três) unidades de negócios, as quais serão melhor descritas na **Cláusula 2.2** abaixo: (i) leasing: com foco no arrendamento de Unidades de E&P a empresas do setor de óleo e gás natural; (ii) indústria naval: com foco na fabricação, montagem, integração e comissionamento de Unidades de E&P; e (iii) serviços operacionais: com foco na operação e manutenção dos equipamentos navais e serviços offshore. O foco do Grupo OSX era a sinergia de suas 3 (três) unidades de negócio a fim de que fossem firmados contratos de longo prazo com seus clientes.

2.2. Atividades desenvolvidas pelo Grupo OSX. As atividades do Grupo OSX podem ser assim resumidas:

(i) *Leasing: arrendamento de Unidades de E&P a empresas do setor de óleo e gás natural:*

A OSX Leasing tem por objetivo deter a propriedade industrial e intelectual sobre a tecnologia das unidades de exploração e produção direcionadas ao setor petrolífero, de forma a completar a rede de serviços e tecnologia destinados ao crescimento desse setor no Brasil.

A unidade de negócios de afretamento projeta, adquire e afreta equipamentos para os seus clientes, dentre eles a OGX, como foco em contratos de longo prazo.

(ii) *Indústria naval, com foco na fabricação, montagem, integração e comissionamento de unidades de exploração e produção:*

6344

A OSX CN tem como atividade principal a construção, montagem e integração de Unidades de E&P, tais como plataformas de produção fixas e flutuantes e sondas de perfuração, com ênfase em eficiência operacional e tecnologia de ponta.

(iii) *Serviços operacionais, com foco na operação e manutenção dos equipamentos navais e offshore:*

A OSX Serviços tem como principais atividades a prestação de serviços de operação e manutenção de unidades marítimas ligadas às atividades de exploração e produção de petróleo e gás, serviços de engenharia e serviços de consultoria no setor de equipamentos marítimos para atividades de exploração e produção de petróleo e gás.

2.3. Estrutura societária do Grupo OSX. O Grupo OSX está estruturado conforme organograma abaixo reproduzido:

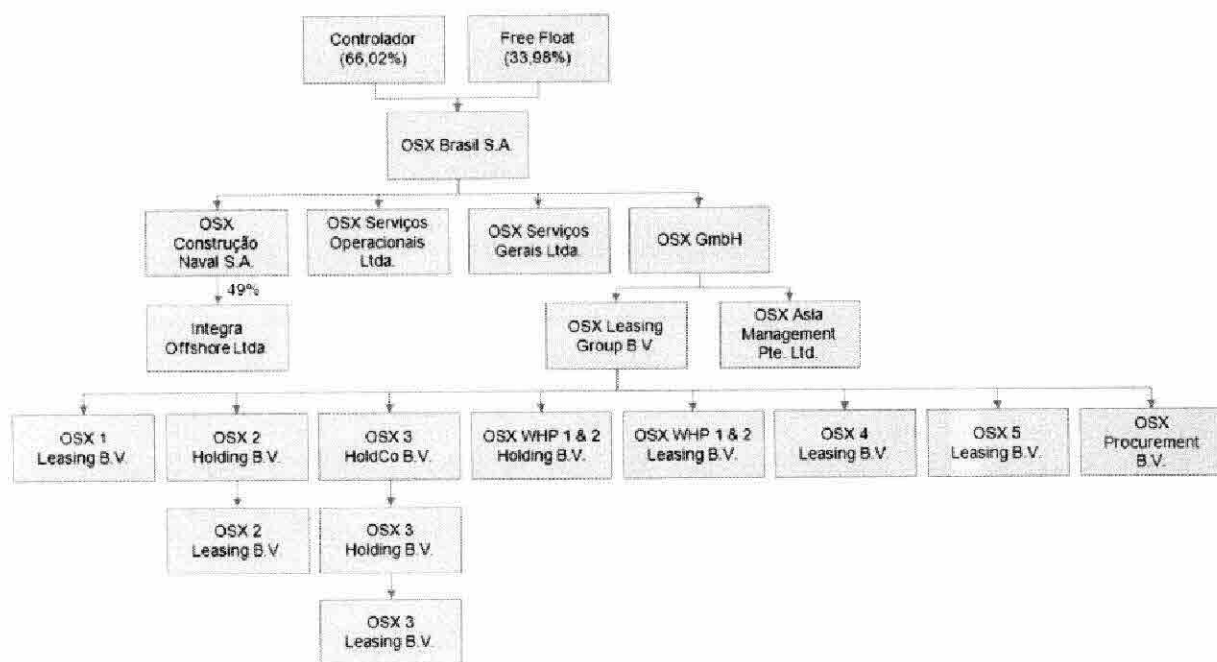

2.4. Razões da Crise. Conforme amplamente exposto no âmbito da Recuperação Judicial, o Grupo OSX enfrenta as consequências diretas da ocorrência de uma série de fatos adversos relacionados aos riscos da atividade que desenvolve.

Os negócios desenvolvidos pelo Grupo OSX dependem significativamente do nível de atividade do setor de óleo e gás no Brasil, particularmente da disposição das companhias de óleo e gás em investir na condução de operações de exploração, desenvolvimento e produção offshore.

Conforme exposto na **Cláusula 2.1** acima, o Grupo OSX foi constituído para suprir a demanda do setor,

M.

6348

especialmente aquela anunciada pela OGX, a qual se tornou seu principal cliente.

Quando da celebração da parceria estratégica entre o Grupo OSX e o Grupo OGX, o Grupo OGX estimava uma demanda de 48 (quarenta e oito) unidades de produção para suportar sua base de crescimento nos próximos 10 (dez) anos. A intenção do Grupo OSX com tal parceria era adquirir tais unidades, fretá-las e prestar serviços a elas relacionados para o Grupo OGX.

No entanto, como é fato público e notório, os resultados da exploração de determinados blocos de recursos naturais concedidos ao Grupo OGX não atingiram os níveis esperados, o que impactou severamente nas receitas e demandas do Grupo OGX, de forma que sua capacidade de honrar com as obrigações assumidas perante seus parceiros comerciais, bem como os serviços por ele contratados junto a terceiros, dentre eles o Grupo OSX, foi afetada.

Assim, tendo em vista que o Grupo OGX é o principal cliente do Grupo OSX, tal fato repercutiu negativamente no desenvolvimento do plano de negócios originalmente estabelecido pelo Grupo OSX, tornando-o incapaz de honrar com os compromissos assumidos perante seus fornecedores e instituições financiadoras.

2.5. Objetivo do Plano. O objetivo do Plano é permitir que a OSX supere sua crise econômico-financeira, implemente as medidas cabíveis para sua reorganização operacional, atenda aos interesses e preserve os direitos dos Credores e de seus acionistas, além da razão econômica da OSX. Para tanto, o presente Plano busca estabelecer a forma de liquidação de suas dívidas e concessão de recursos novos, de forma a viabilizar a manutenção das atividades da OSX.

3. Visão Geral sobre as Medidas de Recuperação

3.1. Captação de Novos Recursos. Para recompor o capital de giro necessário para continuidade de suas atividades e pagamento dos custos de reestruturação, a OSX buscará a obtenção de novos financiamentos, nos termos dos Artigos 67, 84 e 149 da Lei de Falências, conforme melhor detalhado na **Cláusula 4ª** deste Plano.

3.2. Reestruturação de Dívidas. Para que a OSX possa alcançar o almejado soerguimento financeiro e operacional, é indispensável a reestruturação das dívidas contraídas perante seus Credores Concursais, por meio da concessão de prazos e condições especiais de pagamento para suas obrigações vencidas e vincendas, nos termos da **Cláusula 5ª** e seguintes, resguardados os limites impostos pela Recuperação Judicial, pela Lei de Falências e por este Plano.

6249

3.3. Readequação do plano de negócios da UCN Açú. A OSX, enquanto *holding* da OSX CN, está novamente revendo o plano de negócios relativo ao desenvolvimento da UCN Açú como parte do redimensionamento de suas atividades operacionais e adequação à sua nova realidade, mantendo, contudo, suas atividades relacionadas à indústria naval. Nesse contexto, a OSX CN pretende contratar a LLX Açú para explorar e gerenciar de forma mais eficiente, em conjunto com a OSX CN, a Área, buscando investidores dispostos a instalar empreendimentos voltados ou relacionados à indústria naval na Área. Com a gestão da Área pela LLX Açú, a OSX CN espera viabilizar o desenvolvimento da UCN Açú, assegurando a continuidade de suas operações e a geração de caixa para fazer frente às suas obrigações concursais e correntes, conforme melhor detalhado na **Cláusula 6ª** deste Plano.

3.4. Desmobilização da OSX Leasing. Como forma de implementação do novo modelo operacional do Grupo OSX, a OSX deverá, enquanto *holding* do Grupo OSX, alienar determinados Ativos Leasing, de forma financeira e comercialmente organizada, respeitados os limites estabelecidos na Lei de Falências, neste Plano e nos demais contratos em vigor celebrados pelo Grupo OSX com os Credores Leasing, conforme melhor detalhado na **Cláusula 7ª** deste Plano.

3.4.1. O Plano contempla a continuidade do afretamento e da exploração dos FPSO OSX-1 e do FPSO OSX-3, conforme o *Re-delivery Termination and Interim Operation Agreement in respect of the OSX-1 FPSO* celebrado entre o Grupo OGX e o Grupo OSX e os Acordos OSX-3, respectivamente, podendo, no entanto, a OSX considerar a alienação dos referidos ativos, sempre observadas as condições de mercado e no melhor interesse do Grupo OSX.

3.5. Alienação de Outros Bens do Ativo Permanente. A OSX poderá promover a alienação e oneração de bens que integram seu ativo permanente, conforme autorizado expressamente pelo Juízo da Recuperação na forma do Artigo 66 da Lei de Falências ou por este Plano, observados os limites estabelecidos na Lei de Falências, neste Plano e nos demais contratos em vigor celebrados pelo Grupo OSX com Credores não sujeitos à presente Recuperação Judicial, a fim de cumprir o disposto no presente Plano e honrar suas dívidas e obrigações frente aos seus Credores.

3.6. Reestruturação Societária. A OSX poderá, ainda, promover a reestruturação societária do Grupo OSX, de forma a obter a estrutura societária mais adequada para o desenvolvimento de suas atividades tal como redimensionadas no contexto da Recuperação Judicial e do seu plano de negócios decorrente da implementação deste Plano, sempre no melhor interesse do Grupo OSX e visando ao sucesso da Recuperação Judicial.

3.6.1. Na hipótese prevista na **Cláusula 3.6** acima, a OSX deverá comunicar o interesse em promover sua reestruturação societária ao Juízo da Recuperação, ao Administrador Judicial e ao Comitê de Governança, sendo que a referida reestruturação societária somente poderá ser implementada após obtenção da aprovação do Comitê de Governança e, se aplicável, das demais aprovações necessárias, conforme procedimento a ser definido pelo Juízo da Recuperação. Após o encerramento da

6350

Recuperação Judicial, qualquer reestruturação societária somente dependerá de anuência do Comitê de Governança.

4. Captação de Novos Recursos

4.1. Condições Gerais. Para assegurar a manutenção das atividades do Grupo OSX, a Recuperanda, observados certos termos e condições precedentes, poderá captar Novos Recursos junto a seus Credores Concursais e/ou Credores Extraconcursais Aderentes, por meio da contratação do Empréstimo Ponte e/ou da emissão das Debêntures 1ª Série e Debêntures 3ª Série, nos termos substancialmente refletidos na minuta da Escritura de Emissão de Debêntures. Os Novos Recursos terão a destinação estabelecida no **Anexo 1.1.77** deste Plano.

4.1.1. Extraconcursalidade dos Novos Recursos. Nos termos dos Artigos 67, 84 e demais disposições legais aplicáveis da Lei de Falências, as obrigações oriundas (i) do Empréstimo Ponte, (ii) das Debêntures 1ª Série e das Debêntures 3ª Série, e (iii) o crédito correspondente ao (iii.a) Empréstimo Ponte e (iii.b) às Debêntures 1ª Série e às Debêntures 3ª Série, são e sempre serão considerados extraconcursais, inclusive em caso de superveniência de falência da Recuperanda, devendo ser pagos com precedência sobre todos os Créditos Concursais e Créditos Extraconcursais, observados os limites legais e os termos e condições deste Plano.

4.1.2. Empréstimo Ponte. Tendo em vista as necessidades imediatas e urgentes de caixa do Grupo OSX, bem como o trâmite necessário para emissão das Debêntures 1ª e das Debêntures 3ª Série, após a Data de Homologação, a OSX poderá contratar o Empréstimo Ponte com os Credores Financiadores como forma de viabilizar a disponibilização dos Novos Recursos de forma mais célere, observado que, na hipótese de efetivação do Empréstimo Ponte, o Crédito dele oriundo deverá ser utilizado para integralizar as Debêntures 1ª Série e as Debêntures 3ª Série.

4.1.2.1. Os termos e condições do Empréstimo Ponte deverão refletir, conforme aplicável e desde que observadas as normas legais aplicáveis, os termos e condições das Debêntures 1ª Série e das Debêntures 3ª Série, conforme descritos nas **Cláusulas 4.1.3 e seguintes** deste Plano e da Escritura de Emissão de Debêntures.

4.1.2.2. Sem prejuízo do disposto na **Cláusula 4.1.2.1** acima, caso o Empréstimo Ponte venha a ser celebrado, serão outorgadas para assegurar o integral cumprimento das obrigações assumidas no contexto do Empréstimo Ponte, as garantias indicadas na **Cláusula 4.3** abaixo, observado que tais garantias deixarão de ter eficácia com o adimplemento integral do Empréstimo Ponte ou a utilização da totalidade dos Créditos oriundos do Empréstimo Ponte para a integralização das Debêntures 1ª Série e das Debêntures 3ª Série, hipótese na qual

6351

passarão a assegurar, exclusivamente, o adimplemento das obrigações contraídas no âmbito das Debêntures.

4.1.3. Elegibilidade para Subscrição das Debêntures 1ª Série e das Debêntures 3ª Série.
Todos os Credores Concursais e/ou Credores Extraconcursais Aderentes da OSX poderão subscrever as Debêntures, observadas as condições para subscrição das Debêntures 1ª Série e das Debêntures 3ª Série estabelecidas na **Cláusula 4.1.4** abaixo e as limitações previstas nas **Cláusulas 5.9.1** e **5.10.1**, se aplicáveis, sendo que (i) Credores Financiadores Bancos poderão subscrever Debêntures 1ª Série, e (ii) Credores Financiadores em Geral poderão subscrever Debêntures 3ª Série.

4.1.4. Condições para Subscrição das Debêntures 1ª Série e das Debêntures 3ª Série.
Para que sejam considerados elegíveis para a Subscrição das Debêntures, os Credores Financiadores deverão:

- (i) deter Créditos Concursais e/ou Créditos Extraconcursais contra a OSX;
- (ii) assumir o compromisso de subscrever Debêntures que correspondam a, no mínimo, o maior entre os seguintes valores: *(ii.a)* 3% (três por cento) do montante total do Crédito Concursal constante da Lista de Credores e/ou do Crédito Extraconcursal, ou *(ii.b)* R\$ 1.000.000,00 (um milhão de reais), sendo facultado ao Credor Financiador subscrever Debêntures que correspondam a percentual superior ao que se refere o presente item;
- (iii) assumir o compromisso de disponibilizar os Novos Recursos por meio do Empréstimo Ponte, na forma da **Cláusula 4.1.2**, se solicitado pela OSX;
- (iv) manifestar expressamente sua concordância com os termos previstos neste Plano e na Escritura de Emissão de Debêntures em relação ao reconhecimento e valor de seu respectivo Crédito, observado o quanto disposto na Notificação de Interesse de Subscrição das Debêntures, nos termos da **Cláusula 1.1.76** deste Plano;
- (v) exclusivamente para os Credores Extraconcursais Aderentes, manifestar expressamente sua concordância com a reestruturação de seus Créditos Extraconcursais, observado o quanto aplicável na Notificação de Interesse de Subscrição das Debêntures, nos termos da **Cláusula 1.1.76** deste Plano; e
- (vi) observar as limitações previstas nas **Cláusulas 5.9.1** e **5.10.1**, se aplicáveis;

6352

4.2. Procedimento de Subscrição das Debêntures 1ª Série e das Debêntures 3ª Série. As Debêntures 1ª Série poderão ser subscritas e integralizadas pelos Credores que se qualifiquem como Credores Financiadores Bancos e as Debêntures 3ª Série poderão ser subscritas e integralizadas pelos Credores Financiadores em Geral. A subscrição das Debêntures 1ª Série e das Debêntures 3ª Série será realizada proporcionalmente ao montante de Novos Recursos que cada Credor Financiador estiver comprometido a disponibilizar para a OSX, de acordo com as condições estabelecidas na **Cláusula 4.1.4** acima.

4.2.1. Subscrição das Debêntures 1ª Série e das Debêntures 3ª Série por valor superior. Conforme descrito na **Cláusula 4.1.4(ii)** acima, os Credores Financiadores também poderão subscrever Debêntures 1ª Série e Debêntures 3ª Série em valor superior ao montante mínimo a que se refere a **Cláusula 4.1.4(ii)** acima, porém tal liberalidade não conferirá ao Credor Financiador a possibilidade de subscrever, na forma da **Cláusula 5.1** abaixo, Debêntures 2ª Série e Debêntures 4ª Série em valor superior ao valor dos Créditos Concursais e Créditos Extraconcursais Aderentes por ele detidos.

4.2.2. Notificação de Interesse de Subscrição das Debêntures. Os Credores Financiadores interessados em subscrever a sua quota parte das Debêntures 1ª Série e Debêntures 3ª Série deverão encaminhar para a OSX, com cópia para o Administrador Judicial e para o Agente Fiduciário das Debêntures, a respectiva Notificação de Interesse de Subscrição das Debêntures, nos termos do **Anexo 1.1.76** e da **Cláusula 13.4** deste Plano, em até 5 (cinco) Dias Úteis contados da Data de Homologação. As Notificações de Interesse de Subscrição das Debêntures recebidas fora do prazo ou que não observem fielmente a forma do **Anexo 1.1.76** poderão ser desconsideradas pela OSX para os fins deste Plano, a seu exclusivo critério.

4.2.3. Comunicado de Subscrição. A OSX deverá apurar e consolidar todas as Notificações de Interesse de Subscrição das Debêntures recebidas dos Credores, nos termos da **Cláusula 1.1.76** acima, sendo que os Credores que se qualificarem como Credores Financiadores receberão, nos endereços indicados na Notificação de Interesse de Subscrição das Debêntures, um comunicado por parte da OSX, no qual constarão as informações e procedimentos necessários para a subscrição das Debêntures, incluindo os documentos a serem assinados e as instruções de pagamento. Nesse sentido, o referido comunicado conterá: (i) a identificação do Credor Financiador; (ii) a quantidade de Debêntures a ser subscrita por tal Credor Financiador e respectivo valor, observadas, com relação às Debêntures 2ª Série e às Debêntures 4ª Série, as regras estabelecidas na **Cláusula 13.7** para conversão dos Créditos Concursais e/ou Créditos Extraconcursais em moeda estrangeira, quando aplicável; (iii) no caso das Debêntures 1ª Série e das Debêntures 3ª Série, se as mesmas serão integralizadas com créditos oriundos do Empréstimo Ponte, caso este seja

6353

celebrado; (iv) a(s) conta(s) para depósito do pagamento do valor equivalente à subscrição e integralização das Debêntures 1ª Série e das Debêntures 3ª Série; e (v) a data para os Credores Financiadores depositarem os recursos necessários para integralização de sua quota parte das Debêntures 1ª Série e das Debêntures 3ª Série, a qual não poderá ser superior a 5 (cinco) Dias Úteis contados da data de recebimento, por correio eletrônico, do respectivo comunicado.

4.2.4. Perda do Direito de Subscrição. Fica expressamente estabelecido que perderão o direito e não poderão subscrever a sua quota parte das Debêntures os Credores Financiadores que não cumprirem, tempestivamente, o quanto disposto nas Cláusulas 4.2.2 e 4.2.3.

4.2.5. Cancelamento de sobras das Debêntures 1ª Série e das Debêntures 3ª Série. Serão canceladas eventuais sobras decorrentes do não exercício e/ou perda do direito de subscrição e integralização conferidos aos Credores referentes às Debêntures 1ª Série e às Debêntures 3ª Série.

4.3. Constituição de Garantia. Sem prejuízo da prioridade, extraconcursalidade e correspondente proteção que recaem sobre os Novos Recursos, nos termos dos Artigos 67 e 84 da Lei de Falências, serão outorgadas as seguintes garantias em favor dos Credores Financiadores para assegurar o integral cumprimento das obrigações assumidas no contexto das Debêntures 1ª Série e das Debêntures 3ª Série, observado que, caso o Empréstimo Ponte venha a ser celebrado, as garantias indicadas abaixo terão eficácia condicionada ao adimplemento integral do Empréstimo Ponte e/ou à utilização da totalidade dos créditos oriundos do Empréstimo Ponte para a integralização das Debêntures 1ª Série e das Debêntures 3ª Série:

- (i) fiança outorgada pela OSX CN, a ser constituída na Escritura de Emissão de Debêntures;
- (ii) penhor dos recebíveis oriundos da venda dos Ativos Leasing, após a integral quitação dos credores da OSX Leasing, incluindo, mas não se limitando, os Credores por custos de reestruturação e venda dos ativos; e
- (iii) cessão fiduciária outorgada pela OSX CN, a ser constituída na Escritura de Emissão de Debêntures, de todas as receitas auferidas pela OSX CN, incluindo aquelas decorrentes da exploração da Área, dos Recursos Integra, e do Contrato PLSV, bem como dos direitos relativos à Conta Centralizadora e às Contas Vinculadas.

4.4. Condições de pagamento das Debêntures 1ª Série e das Debêntures 3ª Série. Os Novos Recursos a serem concedidos pelos Credores Financiadores que subscreverem Debêntures 1ª Série e Debêntures 3ª Série serão amortizados e pagos da seguinte forma, observados os termos e condições

4
M

6354

estabelecidos na Escritura de Emissão de Debêntures:

- (i) **data de vencimento:** 10 (dez) anos, a contar da Data de Emissão das Debêntures, renováveis por 10 (dez) anos;
- (ii) **amortização programada do valor do principal:** o valor nominal unitário das Debêntures 1ª Série e das Debêntures 3ª Série será integralmente amortizado em uma única parcela, na data de vencimento, não havendo qualquer tipo de subordinação entre os detentores das Debêntures 1ª Série e das Debêntures 3ª Série;
- (iii) **juros remuneratórios:** as Debêntures 1ª Série e as Debêntures 3ª Série farão jus a uma remuneração equivalente (iii.a) à variação acumulada de 100% (cem por cento) da Taxa DI incidente sobre o valor nominal unitário das Debêntures 1ª Série ou Debêntures 3ª Série ou saldo do valor nominal unitário das Debêntures 1ª Série ou Debêntures 3ª Série, e (iii.b) 2% (dois por cento) ao ano sobre o valor nominal unitário das Debêntures 1ª Série ou Debêntures 3ª Série;
- (iv) **cálculo dos juros remuneratórios:** os juros remuneratórios serão calculados a partir da Data de Emissão das Debêntures ou da data de pagamento da remuneração anterior, conforme o caso; e
- (v) **pagamento dos juros remuneratórios:** os juros remuneratórios das Debêntures 1ª Série e das Debêntures 3ª Série serão pagos integralmente na data de vencimento, observado que, caso ocorra a amortização extraordinária das Debêntures 1ª Série e das Debêntures 3ª Série, os juros remuneratórios incidentes no período serão pagos juntamente com a parcela do valor nominal unitário das Debêntures 1ª Série e das Debêntures 3ª Série a ser amortizada extraordinariamente.

4.5. Amortização Extraordinária Compulsória das Debêntures 1ª Série e das Debêntures 3ª Série. Sem prejuízo das condições de pagamento previstas na **Cláusula 4.4** acima, as Debêntures 1ª Série e das Debêntures 3ª Série serão amortizadas extraordinária e compulsoriamente nas hipóteses de:

- (i) existência de recursos excedentes disponíveis na Conta Centralizadora, conforme definição constante da **Cláusula 6.1.2** deste Plano, de acordo com a Ordem de Pagamentos também prevista na **Cláusula 6.1.2** abaixo, não havendo qualquer tipo de subordinação entre os detentores das Debêntures 1ª Série e das Debêntures 3ª Série; e/ou
- (ii) Evento de Pagamento Antecipado por Venda de Ativos, observada a Ordem

6355

de Pagamento Antecipado por Venda de Ativos, nos termos da **Cláusula 1.1.80** acima.

- 4.5.1.** Na hipótese de ser verificado qualquer evento de Amortização Extraordinária das Debêntures, conforme descrito na **Cláusula 4.5** acima e na Escritura de Emissão de Debêntures, a OSX deverá comunicar tal fato ao Juízo da Recuperação Judicial e ao Administrador Judicial, em até 5 (cinco) Dias Úteis contados da ocorrência do evento de Amortização Extraordinária das Debêntures, acompanhado de descritivo da destinação dos recursos, respeitada a Escritura de Emissão de Debêntures e o quanto disposto neste Plano.

5. Reestruturação e Liquidação de Dívidas

5.1. Créditos Concursais e/ou Créditos Extraconcursais dos Credores Financiadores. Observadas as condições de elegibilidade indicadas na **Cláusula 4.1.4** acima, os Créditos Concursais e/ou Créditos Extraconcursais dos (i) Credores Financiadores Bancos poderão ser utilizados para a integralização das Debêntures 2ª Série, e (ii) Credores Financiadores em Geral poderão ser utilizados para a integralização das Debêntures 4ª Série. Para tanto, os Credores Financiadores deverão manifestar sua expressa intenção quando do envio da Notificação de Interesse de Subscrição das Debêntures, nos termos da **Cláusula 4.2.2** acima.

5.1.1. Emissão das Debêntures 2ª Série e Debêntures 4ª Série. A OSX emitirá as Debêntures 2ª Série e as Debêntures 4ª Série, em termos e condições substancialmente idênticos àqueles previstos na minuta da Escritura de Emissão de Debêntures e descritos neste Plano, as quais poderão ser subscritas pelos Credores Financiadores e integralizadas com seus respectivos Créditos Concursais e/ou Créditos Extraconcursais, considerando-se o seu valor de face, observadas as disposições constantes das Cláusulas abaixo.

5.1.2. Integralização das Debêntures 2ª Série e das Debêntures 4ª Série com Créditos Concursais e/ou Créditos Extraconcursais. Os Créditos que forem utilizados para integralização das Debêntures 2ª Série e das Debêntures 4ª Série serão novados por este Plano, na forma da **Cláusula 8.2**, devendo os novos créditos decorrentes da emissão das Debêntures 2ª Série e das Debêntures 4ª Série terem os mesmos privilégios dos demais Créditos Concursais para todos os fins de direito.

5.1.3. Elegibilidade para Subscrição das Debêntures 2ª Série e Debêntures 4ª Série. As Debêntures 2ª Série somente poderão ser subscritas pelos Credores Financiadores Bancos que tenham subscrito Debêntures 1ª Série, e as Debêntures 4ª Série somente poderão ser subscritas pelos Credores Financiadores em Geral que tenham subscrito Debêntures 3ª Série. As Debêntures 2ª Série e as Debêntures 4ª Série serão integralizadas com os respectivos Créditos Concursais e/ou Créditos

4
N

6356

Extraconcursais dos Credores Financiadores, nos termos da **Cláusula 5.1.5** abaixo.

- 5.1.4. Subscrição das Debêntures 2ª Série e das Debêntures 4ª Série por valor superior.** Os Credores Financiadores que subscreverem as Debêntures 1ª Série e as 3ª Série em valor superior à parcela mínima a que se refere a **Cláusula 4.1.4(ii)** acima não poderão subscrever Debêntures 2ª Série e Debêntures 4ª Série em valor superior ao valor dos Créditos Concursais e/ou Créditos Extraconcursais por eles detidos.
- 5.1.5. Procedimento de Subscrição das Debêntures 2ª Série e das Debêntures 4ª Série.** As Debêntures 2ª Série poderão ser subscritas e integralizadas pelos Credores Financiadores Bancos, e as Debêntures 4ª Série poderão ser subscritas e integralizadas pelos Credores Financiadores em Geral. A subscrição das Debêntures 1ª Série e das Debêntures 3ª Série conferirá aos Credores Financiadores o direito de subscrever Debêntures 2ª Série ou Debêntures 4ª Série, conforme aplicável, pelo valor correspondente à integralidade dos Créditos Concursais e/ou Créditos Extraconcursais por eles detidos, desde que tempestivamente cumprido, pelo respectivo Credor, o quanto disposto na **Cláusula 4.1.4** e na Notificação de Interesse de Subscrição das Debêntures, nos termos da **Cláusula 4.2.2** deste Plano.
- 5.1.6. Constituição de Garantia.** As Debêntures 2ª Série e as Debêntures 4ª Série serão garantidas pelas mesmas garantias outorgadas para as Debêntures 1ª Série e as Debêntures 3ª Série, sem prejuízo da preferência, senioridade, extraconcursalidade e correspondente proteção que recaem sobre as Debêntures 1ª Série e as Debêntures 3ª Série, observado que, caso o Empréstimo Ponte venha a ser celebrado, as garantias indicadas abaixo terão eficácia condicionada ao adimplemento integral do Empréstimo Ponte e/ou à utilização da totalidade dos Créditos oriundos do Empréstimo Ponte para a integralização das Debêntures 1ª Série e das Debêntures 3ª Série, nos termos da **Cláusula 4.3** acima:
- (i) fiança outorgada pela OSX CN, a ser constituída na Escritura de Emissão de Debêntures;
 - (ii) penhor dos recebíveis oriundos da venda dos Ativos Leasing, após a integral quitação dos credores da OSX Leasing, incluindo, mas não se limitando, os Credores por custos de reestruturação e venda dos ativos; e
 - (iii) cessão fiduciária outorgada pela OSX CN, a ser constituída na Escritura de Emissão de Debêntures, de todas as receitas auferidas pela OSX CN, incluindo aquelas decorrentes da exploração da Área, dos Recursos Integra, e do Contrato PLSV, bem como dos direitos relativos à Conta Centralizadora e às Contas Vinculadas.

6354

5.1.7. Condições de pagamento das Debêntures 2ª Série e das Debêntures 4ª Série. As Debêntures 2ª Série e as Debêntures 4ª Série serão pagas nas seguintes condições:

- (i) **data de vencimento:** 20 (vinte) anos a contar da Data de Emissão das Debêntures, renováveis por mais 20 (vinte) anos, conforme previsto na Escritura de Emissão de Debêntures;
- (ii) **amortização programada do valor do principal:** o valor nominal unitário das Debêntures 2ª Série e das Debêntures 4ª Série será integralmente amortizado em uma única parcela, na data de vencimento, não havendo qualquer tipo de subordinação entre os detentores das Debêntures 2ª Série e das Debêntures 4ª Série;
- (iii) **cálculo dos juros remuneratórios:** as Debêntures 2ª Série e as Debêntures 4ª Série farão jus a uma remuneração equivalente à variação acumulada de 100% (cem por cento) da Taxa DI incidente sobre o valor nominal unitário das Debêntures 2ª Série ou das Debêntures 4ª Série ou saldo do valor nominal unitário das Debêntures 2ª Série ou das Debêntures 4ª Série; e
- (iv) **pagamento dos juros remuneratórios:** os juros remuneratórios das Debêntures 2ª Série e das Debêntures 4ª Série serão pagos após o 6º (sexto) ano juntamente com a parcela do valor nominal unitário das Debêntures 2ª Série e das Debêntures 4ª Série a ser amortizada extraordinariamente.

5.1.8. Amortização Extraordinária Compulsória das Debêntures 2ª Série e das Debêntures 4ª Série. Sem prejuízo das condições de pagamento previstas na **Cláusula 5.1.7** acima, as Debêntures 2ª Série e das Debêntures 4ª Série serão amortizadas extraordinária e compulsoriamente, sem qualquer tipo de subordinação entre os detentores das Debêntures 2ª Série e das Debêntures 4ª Série, nas hipóteses de:

- (i) a partir do 6º (sexto) ano contado da Data de Emissão das Debêntures, a existência de recursos excedentes disponíveis na Conta Centralizadora, de acordo com a Ordem de Pagamentos prevista na **Cláusula 6.1.2** abaixo, sempre observado o Limite para Amortização Extraordinária; e/ou
- (ii) a qualquer tempo, a ocorrência de Evento de Pagamento Antecipado por Venda de Ativos, observada a Ordem de Pagamento Antecipado por Venda de Ativos prevista na **Cláusula 1.1.80** acima.

5.1.8.1. Na hipótese de ser verificado qualquer evento de Amortização Extraordinária das Debêntures, conforme descrito na **Cláusula 5.1.8** acima e na

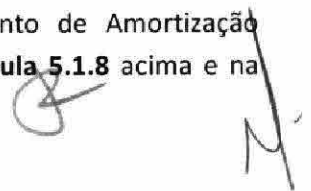

6358

Escritura de Emissão de Debêntures, a OSX deverá comunicar tal fato ao Juízo da Recuperação Judicial e ao Administrador Judicial, em até 5 (cinco) Dias Úteis contados da ocorrência do evento de Amortização Extraordinária das Debêntures, acompanhado de descritivo da destinação dos recursos, respeitada a Escritura de Emissão de Debêntures e o quanto disposto neste Plano.

5.2. Credores Quirografários Não Financiadores. Os Créditos dos Credores Quirografários Não Financiadores serão pagos da seguinte forma:

- (i) **prazo:** 25 (vinte e cinco) anos a contar da Data de Homologação renováveis por 25 (vinte e cinco) anos;
- (ii) **pagamento do principal:** o pagamento do principal será realizado em uma única parcela no 1º (primeiro) Dia Útil após o 25º Aniversário; e
- (iii) **correção monetária:** valor correspondente à variação do IPCA, incidentes a partir da Data de Homologação sobre o saldo do principal na Data do Pedido, nos termos da legislação monetária em vigor.

5.2.1. Pagamento Antecipado dos Créditos dos Credores Quirografários Não Financiadores. Sem prejuízo das condições de pagamento previstas na **Cláusula 6.2** acima, os Créditos dos Credores Quirografários serão amortizados antecipadamente, na ocorrência dos eventos indicados a seguir:

- (i) a partir do 6º (sexto) ano a partir da Data de Homologação, a existência de recursos excedentes disponíveis na Conta Centralizadora, de acordo com a Ordem de Pagamentos prevista na **Cláusula 6.1.2** abaixo, sempre observado o Limite para Pagamento Antecipado dos Créditos dos Credores Quirografários Não Financiadores; e/ou
- (ii) a qualquer tempo, a ocorrência de Evento de Pagamento Antecipado por Venda de Ativos, observada a Ordem de Pagamento Antecipado por Venda de Ativos, nos termos da **Cláusula 1.1.80** acima.

5.2.1.1. Na hipótese de ser verificado qualquer evento de pagamento antecipado, conforme descrito na **Cláusula 5.2.1** acima, a OSX deverá comunicar tal fato ao Juízo da Recuperação Judicial e ao Administrador Judicial, em até 5 (cinco) Dias Úteis contados da ocorrência do referido evento, acompanhado de descritivo da destinação dos recursos.

5.3. Credores Quirografários por Fiança, Aval ou Obrigação Solidária. Os Créditos Quirografários por Fiança, Aval ou Obrigação Solidária serão reestruturados nos termos e condições estabelecidos na

6359

Cláusula 5.2 acima.

- 5.3.1.** Os Créditos Quirografários por Fiança, Aval ou Obrigação Solidária somente se tornarão exigíveis pelo respectivo Credor Quirografário por Fiança, Aval ou Obrigação Solidária mediante a verificação do inadimplemento, pelo Terceiro, das obrigações assumidas em relação à respectiva Dívida Principal de Terceiro, de acordo com as regras para constituição em mora e período de cura eventualmente aplicáveis à Dívida Principal de Terceiro.

- 5.3.2.** A parcela da Dívida Principal de Terceiro que tenha sido eventualmente quitada pelo Terceiro será deduzida do total do Crédito Quirografário por Fiança, Aval ou Obrigação Solidária sujeito a este Plano, sendo aplicado ao saldo remanescente os termos e condições de pagamento previstas na **Cláusula 5.2** deste Plano, mas sem qualquer prejuízo às obrigações dos devedores originários da Dívida Principal de Terceiro, sejam eles OSX Leasing ou não, que continuarão responsáveis pela integralidade do Crédito.

- 5.3.3.** A reestruturação ou novação do Crédito Quirografário por Fiança, Aval ou Obrigação Solidária no âmbito deste Plano não afeta a Dívida Principal de Terceiros, incluindo, mas não se limitando, àquelas obrigações devidas pela OSX Leasing, as quais deverão conservar os termos e as condições originalmente contratadas nos respectivos instrumentos de dívida, sem prejuízo de eventuais alterações de tais termos e condições que sejam resultantes de acordos entre o Credor e o Terceiro. Para evitar qualquer dúvida, nenhuma disposição prevista neste Plano, bem como nada na Recuperação Judicial, prejudicará, no todo ou em parte, as obrigações assumidas pelo Grupo OSX no contexto dos Acordos OSX-3, incluindo, mas não se limitando, ao crédito principal dos Bondholders OSX-3 contra OSX-3 Leasing B.V. e os créditos garantidos dos Bondholders OSX-3 contra a OSX Leasing, OSX-3 Holding B.V. e OSX-3 HoldCo B.V.

5.4. Pagamento de até R\$ 80.000,00 (oitenta mil reais) aos Credores Quirografários. Todos os Credores Quirografários, com exceção dos Credores Quirografários por Fiança, Aval ou Obrigação Solidária, poderão optar pelo recebimento de uma quantia em dinheiro, correspondente a R\$ 80.000,00 (oitenta mil reais), limitada ao valor de seu Crédito, observando-se o quanto disposto na **Cláusula 5.4.2** abaixo. O valor remanescente de seu Crédito, se houver, terá o tratamento previsto nas **Cláusulas 5.1** ou **5.2** acima, conforme opção do respectivo Credor em relação à concessão de Novos Recursos na forma da **Cláusula 4ª**.

- 5.4.1.** Os Credores Quirografários que optarem pela forma de pagamento prevista na **Cláusula 5.4** receberão o valor referido acima em 12 (doze) parcelas fixas e mensais, os quais serão atualizados monetariamente pela variação do IPCA a partir da Data de Homologação, devendo o primeiro pagamento ocorrer na data do 1º (primeiro)

[Handwritten signature]

6760

Aniversário, e os demais pagamentos no mesmo dia dos meses subsequentes.

5.4.2. Os Credores Quirografários que tiverem interesse no pagamento previsto na **Cláusula 5.4** acima deverão, no prazo de até 5 (cinco) Dias Úteis contados da Data de Homologação, enviar notificação na forma do **Anexo 5.4.2** deste Plano, observado o procedimento descrito na **Cláusula 13.4**.

5.5. Credores Trabalhistas. Conforme exposto no pedido inicial da Recuperação Judicial, a OSX não possui Credores Trabalhistas, o que é reflexo direto da filosofia adotada de sempre honrar os compromissos assumidos com seus colaboradores. Não obstante, na hipótese de serem reconhecidos Créditos Trabalhistas, por decisão judicial ou acordo entre as partes, os referidos Créditos Trabalhistas serão pagos nos termos originais de cada obrigação, ou nos termos acordados entre o Credor Trabalhista e a OSX. Uma vez que seus Créditos não são afetados por este Plano, os Credores Trabalhistas não poderão exercer direito de voz e voto na Assembleia de Credores designada para deliberar sobre a Aprovação do Plano.

5.6. Credores com Garantia Real. Na presente data não há Créditos com Garantia Real sujeitos à Recuperação Judicial. Na hipótese de serem reconhecidos Créditos com Garantia Real, por decisão judicial, arbitral ou acordo entre as partes, os referidos Credores com Garantia Real terão o mesmo tratamento dado aos Créditos Quirografários Não Financiadores, conforme **Cláusula 5.2** acima.

5.7. Credores Partes Relacionadas. Os Créditos Partes Relacionadas são novados por este Plano, de forma que sejam pagos em 10 (dez) parcelas mensais, sem incidência e capitalização de juros, sendo a primeira parcela devida única e exclusivamente após o primeiro mês subsequente à quitação de todos os demais Créditos Concurtais e Créditos Extraconcurtais. As partes poderão oportunamente convencionar forma alternativa de extinção dos Créditos Partes Relacionadas, inclusive mediante conversão de tais Créditos Partes Relacionadas em capital social da devedora, observados sempre os procedimentos e legislação aplicáveis e o disposto neste Plano, de forma a minimizar o impacto de caixa para o Grupo OSX na liquidação de Créditos Partes Relacionadas e observando a estrutura mais adequada para o Grupo OSX, sob a perspectiva societária, tributária e comercial.

5.8. Forma de Pagamento. Os valores devidos aos Credores nos termos deste Plano serão pagos por meio da transferência direta de recursos à conta bancária do respectivo Credor, por meio de documento de ordem de crédito (DOC) ou de transferência eletrônica disponível (TED) (com exceção de Credores residentes e domiciliados no exterior), sendo que a OSX poderá contratar Agente de Pagamento para a efetivação de tais pagamentos aos Credores. O comprovante de depósito do valor creditado a cada Credor servirá de prova de quitação do respectivo pagamento.

5.8.1. Os Credores devem informar suas respectivas contas bancárias para esse fim, mediante comunicação por escrito endereçada à OSX, conforme aplicável, com cópia para o Administrador Judicial, nos termos da **Cláusula 13.4**. Caso o Credor não envie a referida comunicação em tempo hábil para que a Recuperanda possa

6361

realizar o respectivo pagamento na data prevista por este Plano, o Credor poderá fazê-lo em até 30 (trinta) dias contados da referida data, hipótese na qual a Recuperanda poderá efetuar o pagamento devido em até 30 (trinta) dias contados do recebimento da comunicação e não estará configurado evento de descumprimento do Plano. Se ultrapassado o período a que se refere esta Cláusula, a Recuperanda poderá, a seu exclusivo critério, efetuar os pagamentos devidos aos Credores que não tiverem informado suas contas bancárias mediante depósito em juízo. Em qualquer dos cenários, não haverá a incidência de juros, multas, encargos moratórios ou descumprimento deste Plano se os pagamentos não tiverem sido realizados em razão de os Credores não terem informado tempestivamente suas contas bancárias.

5.9. Habilitação de Novos Créditos ou Alteração de Créditos. Nas hipóteses de serem reconhecidos novos Créditos Concurais ou serem alterados Créditos Concurais já reconhecidos na Lista de Credores, por decisão judicial, arbitral ou acordo entre as partes, tais novos Créditos ou o valor alterado de Créditos já reconhecidos serão pagos na forma prevista neste Plano, a partir do trânsito em julgado da decisão judicial que determinar a inclusão de tais créditos no quadro geral de credores. Neste caso, as regras de pagamento de tais Créditos, notadamente quanto à incidência de juros, passarão a ser aplicáveis apenas a partir do referido trânsito em julgado. Para fins desta Cláusula, o Credor deverá notificar a OSX, na forma da **Cláusula 13.4**, para comunicar o trânsito em julgado da decisão judicial que houver reconhecido seu novo Crédito ou a alteração do Crédito já reconhecido.

5.9.1. Para que possam ser considerados elegíveis para a subscrição das Debêntures, os Credores detentores de novos Créditos Concurais ou de Créditos Concurais alterados deverão comunicar à OSX o trânsito em julgado da decisão judicial em até 5 (cinco) Dias Úteis a contar da Data da Homologação, sem prejuízo do preenchimento das demais condições para subscrição das Debêntures previstas na **Cláusula 4ª**. Ultrapassado o referido prazo, os novos Créditos Concurais e/ou os Créditos Concurais alterados serão reestruturados tal como os Créditos dos Credores Quirografários Não Financiadores, nos termos da **Cláusula 5.2**.

5.10. Cessão de Créditos. Os Credores que cederem seus Créditos a terceiros ou a outros Credores deverão comunicar a referida cessão a quem de direito, de acordo com o procedimento previsto na **Cláusula 13.4**, para que ela tenha eficácia perante a OSX, nos termos do artigo 290 do Código Civil.

5.10.1. Para que possam ser considerados elegíveis para a subscrição das Debêntures, os cessionários de Créditos Concurais e/ou Créditos Extraconcurais deverão, além de atender ao quanto disposto nas **Cláusulas 4.1.4, 4.2 e 5.10** acima, comunicar a cessão definitiva dos Créditos ao Juízo da Recuperação em até 10 (dez) Dias Úteis contados da Data de Homologação. Ultrapassado o referido prazo, as medidas adotadas pelo cessionário de Créditos para subscrição das Debêntures poderão ser desconsideradas pela OSX para os fins deste Plano, a seu exclusivo critério.

4
N

6362

6. Readequação do plano de negócios da UCN Açú mediante celebração de Contrato de Gestão com a LLX Açú

6.1. Conforme mencionado na **Cláusula 3.3** acima, como parte da reestruturação do Grupo OSX, a OSX tem buscado o redimensionamento das atividades desenvolvidas por suas controladas. Nesse sentido, para viabilizar a exploração do novo plano de negócios da UCN Açú, a OSX CN poderá contratar a LLX Açú para explorar e gerenciar de forma mais eficiente a Área, em conjunto com a OSX CN. Para tanto, a OSX CN e a LLX Açú celebrarão o Contrato de Gestão para implementação da melhor estrutura jurídica e operacional para exploração da UCN Açú, o qual deverá refletir termos e condições que observem as disposições deste Plano. O Contrato de Gestão observará questões operacionais de manutenção e administração da Área, que possibilitará a exploração da Área de maneira mais eficiente, a continuidade da OSX CN e a amortização de parte das dívidas do Grupo OSX com a utilização da receita gerada pela exploração da Área.

6.1.1. Gestão da UCN Açú. A LLX Açú e a OSX CN celebrarão um (ou mais) contrato(s) para a gestão operacional e comercialização da Área, em termos e condições que observem as disposições deste Plano, segundo o(s) qual(is) a LLX Açú prestará assessoria à OSX CN na administração e arrendamento da Área, conforme plano de negócios a ser preparado e aprovado pelas partes ("Contrato de Gestão"). Em contrapartida à assessoria prestada pela LLX Açú, a LLX Açú fará jus ao recebimento de uma remuneração variável definida na **Cláusula 6.1.2.7** abaixo.

6.1.2. Destinação das receitas auferidas. As receitas auferidas pela OSX CN, incluindo aquelas decorrentes da exploração da Área, dos Recursos Integra, e do Contrato PLSV deverão, obrigatoriamente, ser depositadas em uma conta vinculada de titularidade da OSX CN ou de terceiro contratado pela OSX CN e aprovado pelos Credores em Assembleia de Credores ("Conta Centralizadora"). Para tanto, a OSX CN, a LLX Açú e o Banco Depositário celebrarão um contrato de administração de contas vinculadas ("Contrato de Administração de Contas"). O Contrato de Administração de Contas preverá que a Conta Centralizadora somente será movimentável pelo Banco Depositário de acordo com instruções a ele enviadas por escrito pela OSX CN e LLX Açú em conjunto. Os recursos depositados na Conta Centralizadora serão transferidos para 7 (sete) contas vinculadas, também de titularidade da OSX CN ou de terceiro contratado pela OSX CN e aprovado pelos Credores em Assembleia de Credores mantidas junto ao Banco Depositário, para fazer frente às seguintes obrigações ("Contas Vinculadas"), respeitadas a ordem a seguir descrita:

6.1.2.1. Inicialmente, deverão ser quitados (i) todos os custos e despesas, diretos e indiretos, de operação e manutenção da Área com a exploração de suas atividades (OPEX);, (ii) o Aluguel, e (iii) G&A. O pagamento do Aluguel à LLX Açú

6363

aqui previsto será diferido durante o primeiro Aniversário, devendo, no entanto, os valores referentes ao 1º (primeiro) e 2º (segundo) anos serem quitados no 2º (segundo) ano, desde que existam recursos disponíveis para tanto;

6.1.2.2. Após a quitação dos pagamentos descritos na **Cláusula 6.1.2.1** acima, o saldo remanescente apurado ao final de cada período será integralmente destinado para amortizar as Debêntures 1ª Série e as Debêntures 3ª Série, tendo em vista que constituem Créditos Extraconcursais que deverão ser pagos com precedência absoluta aos demais Créditos, inclusive outros Créditos Extraconcursais, nos termos e condições da Escritura de Emissão de Debêntures e do Plano OSX CN;

6.1.2.3. Após o pagamento conforme previsto na **Cláusula 6.1.2.2** acima, a OSX CN pagará a parcela anual do Contrato FMM-CEF, conforme termos e condições previstos no referido instrumento e eventuais aditamentos;

6.1.2.4. Após o pagamento das obrigações descritas nas **Cláusulas 6.1.2.1 a 6.1.2.3** acima, serão depositados recursos na Conta Vinculada mantida tanto para pagamento (i) das Debêntures 2ª Série e das Debêntures 4ª Série, nos termos da **Cláusula 5ª** deste Plano, como (ii) das Debêntures OSX CN correspondentes aos Créditos reestruturados dos Credores Financiadores da OSX CN;

6.1.2.5. Após o pagamento das obrigações descritas nas **Cláusulas 6.1.2.1 a 6.1.2.4** acima, serão depositados recursos na Conta Vinculada mantida para pagamento (i) dos Credores Quirografários Não Financiadores da OSX CN, conforme definido no Plano OSX CN, como dos Credores Quirografários Não Financiadores, conforme **Cláusula 1.1.41**, os quais terão a destinação prevista na **Cláusula 5.2** acima;

6.1.2.6. A partir do 6º (sexto) Aniversário, após o pagamento dos créditos descritos nas **Cláusulas 6.1.2.1 a 6.1.2.5** acima, e desde que haja geração de caixa positiva no período, serão utilizados 15% (quinze por cento) do valor remanescente existente na Conta Centralizadora para amortização do saldo devedor do Contrato FMM-CEF; e

6.1.2.7. A partir do 6º (sexto) Aniversário, uma vez realizado o pagamento previsto na **Cláusula 6.1.2.6** acima, e desde que haja geração de caixa positiva no período, os recursos disponíveis na Conta Centralizadora serão rateados, *pari passu*, da seguinte forma: (i) 40% (quarenta por cento) para pagamento da remuneração devida pela OSX CN à LLX Açú em contrapartida à gestão da Área, nos termos do Contrato de Gestão; (ii) 30% (trinta por cento) para amortização, *pari passu*, do saldo devedor (ii.a) das Debêntures 2ª Série e Debêntures 4ª Série e das

0364

Debêntures OSX CN correspondentes aos Créditos reestruturados dos Credores Financiadores da OSX CN (Amortização Extraordinária Compulsória das Debêntures) e (ii.b) dos Créditos Quirografários detidos pelos Credores Quirografários Não Financiadores e dos Créditos Quirografários detidos pelos Credores Quirografários Não Financiadores da OSX CN; e (iii) 30% (trinta por cento) para distribuição de dividendos pela OSX CN.

6.2. Proteção da Conta Centralizadora e das Contas Vinculadas. Tendo em vista a destinação dos recursos disponíveis na Conta Centralizadora e nas Contas Vinculadas prevista neste Plano, a OSX e os Credores reconhecem que eventuais obrigações supervenientes da OSX não poderão atingir tais contas e os recursos nelas depositados.

6.3. Regras de Governança. Sem prejuízo da sistemática prevista para a Conta Centralizadora e demais mecanismos para gestão dos recursos da OSX CN, a OSX e a OSX CN se comprometem a franquear aos Credores acesso às informações relativas ao plano de negócios de desenvolvimento da Área, aos resultados financeiros apurados e à estrutura de custos para as atividades da OSX CN. Adicionalmente, a OSX e a OSX CN se comprometem a:

- (i) estabelecer o Comitê de Governança, cuja primeira reunião deverá ser instalada em até 30 (trinta) dias a contar da Data de Homologação ou até 25.02.2015, o que ocorrer por último; e
- (ii) contratar empresa de consultoria que atuará como agente de monitoramento, a qual deverá ser aprovada pelo Comitê de Governança em sua primeira reunião, e para a qual será franqueado acesso às informações relativas ao plano de negócios de desenvolvimento da Área para que possa acompanhar, sem nenhum poder de veto ou decisão, e mensalmente reportar aos Credores: (a) a evolução do fluxo de caixa mensal da OSX CN, (b) o atingimento do plano de negócios, (c) a conformidade do modelo financeiro às premissas ora apresentadas aos Credores, (d) os processos de venda de ativos, (e) a elaboração e aprovação dos orçamentos, (f) a utilização dos Novos Recursos.

6.3.1. Custos. Os custos decorrentes da implementação dos mecanismos previstos na **Cláusula 6.3** serão considerados custos da Recuperação Judicial e deverão ser pagos nos termos da **Cláusula 6.1.2.4** acima, sendo desde já autorizada a utilização de recursos disponíveis na Conta Centralizadora para este fim.

7. Desmobilização da OSX Leasing

7.1. Alienação dos Ativos Leasing. A OSX Leasing não é parte da Recuperação Judicial, porém o processo de readequação operacional das atividades desenvolvidas pelo Grupo OSX exige o

M.

6265

redimensionamento das atividades de *leasing* e a geração de recursos através da venda de determinados Ativos Leasing.

7.1.1. Conforme exposto nos Laudos, a alienação dos Ativos Leasing gerará recursos líquidos significativos para o Grupo OSX, bem como a redução de despesas operacionais e financeiras a eles relacionados.

7.1.2. Para evitar qualquer dúvida, a alienação parcial dos ativos da OSX Leasing independe de autorização do Juízo da Recuperação, tendo em vista que as empresas da OSX Leasing não se encontram sujeitas à Recuperação Judicial.

7.2. Captação de potenciais adquirentes. O Grupo OSX iniciou o processo de desmobilização da OSX Leasing para futura alienação de determinados Ativos Leasing, notadamente os FPSO OSX-1 e FPSO OSX-2 e, para tanto, contratou assessores altamente qualificados e com extensa experiência em operações de natureza semelhante. No entanto, a aprovação do presente Plano é essencial tanto para o avanço das negociações com potenciais adquirentes, que estão compreensivelmente receosos em prosseguir nas tratativas no ambiente de recuperação judicial ainda indefinido, como para a correta valorização dos Ativos Leasing, uma vez que é sabido que ofertas obtidas na situação em que o Grupo OSX se encontra contemplam um desconto natural sobre o preço de mercado efetivo dos ativos.

7.3. Proventos OSX Leasing. Os recursos advindos da alienação dos Ativos Leasing serão revertidos para pagamento das obrigações assumidas pela OSX Leasing junto a seus credores. Ato contínuo, eventual saldo remanescente será revertido em favor da OSX e da OSX CN para fazer frente aos Créditos de tais sociedades, notadamente nos termos descritos nas **Cláusulas 4.5 e 5.1.8** deste Plano.

8. Efeitos do Plano

8.1. Vinculação do Plano. As disposições do Plano vinculam a OSX e os Credores, e os seus respectivos cessionários e sucessores, a partir da Homologação Judicial do Plano, inclusive os Credores Extraconcursais que expressamente manifestarem, em Assembleia de Credores, sua concordância com os termos e condições ora previstos..

8.2. Novação. A Homologação Judicial do Plano acarretará a novação dos Créditos Concursais, que serão pagos na forma estabelecida neste Plano, inclusive daqueles utilizados para integralização das Debêntures 2ª Série e das Debêntures 4ª Série. Mediante referida novação, todas as obrigações, *covenants*, índices financeiros, hipóteses de vencimento antecipado, bem como outras obrigações e garantias que sejam incompatíveis com as condições deste Plano deixarão de ser aplicáveis.

8.3. Extinção de Ações. Os Credores não mais poderão, a partir da Homologação do Plano, (i) ajuizar ou prosseguir toda e qualquer ação judicial ou processo de qualquer tipo relacionado a qualquer Crédito contra a Recuperanda que sejam reestruturados por este Plano; (ii) executar qualquer sentença, decisão judicial ou sentença arbitral contra a Recuperanda que verse sobre Crédito

6366

reestruturado por este Plano; (iii) penhorar quaisquer bens da Recuperanda para satisfazer seus Créditos que sejam reestruturados por este Plano; (iv) criar, aperfeiçoar ou executar qualquer garantia real sobre bens e direitos da Recuperanda para assegurar o pagamento de seus Créditos que sejam reestruturados por este Plano; (v) reclamar qualquer direito de compensação contra qualquer Crédito devido à Recuperanda que seja reestruturado por este Plano; e (vi) buscar a satisfação de seus Créditos reestruturados por este Plano por quaisquer outros meios. Todas as execuções judiciais em curso contra a Recuperanda relativas aos Créditos reestruturados por este Plano serão extintas, e as respectivas penhoras e constringências existentes serão liberadas.

8.4. Quitação. Os pagamentos realizados na forma estabelecida neste Plano acarretarão automática e independentemente de qualquer formalidade adicional, a quitação plena, irrevogável e irretratável, de todos os Créditos de qualquer tipo e natureza contra a Recuperada e seus controladores e garantidores, inclusive juros, correção monetária, penalidades, multas e indenizações. Com a ocorrência da quitação, os Credores serão considerados como tendo quitado, liberado e/ou renunciado integralmente todos e quaisquer Créditos, e não mais poderão reclamá-los, contra a OSX, OSX CN, OSX Serviços, controladas, subsidiárias, afiliadas e coligadas e outras sociedades pertencentes ao mesmo grupo societário e econômico, e seus diretores, conselheiros, Acionistas Controladores, minoritários, sócios, agentes, funcionários, representantes, fiadores, avalistas, garantidores, sucessores e cessionários.

8.5. Ratificação de Atos. A aprovação do Plano pela Assembleia de Credores representa a concordância e ratificação da OSX, Acionistas Controladores, Grupo OSX e dos Credores, de todos os atos praticados e obrigações contraídas pela OSX no curso da Recuperação Judicial, incluindo, mas não se limitando (i) à celebração do *Plan Support Agreement*, que é o contrato celebrado entre o Grupo OGX e o Grupo OSX, em 24.12.2013 estabelecendo os termos e condições de pagamento dos créditos detidos pelo Grupo OSX contra a OGX; (ii) à celebração dos Acordos OSX-3; (iii) à capitalização da Recuperanda com a utilização de recursos aportados por meio de adiantamentos para futuro aumento de capital (AFACs); (iv) à celebração do *Re-delivery Termination and Interim Operation Agreement in respect of the OSX-1 FPSO* celebrado entre o Grupo OGX e o Grupo OSX para estabelecer os termos e condições de desmobilização do FPSO OSX-1 alocado no campo de Tubarão Azul; e (v) a todos os demais atos e ações necessárias para integral implementação e consumação deste Plano, os quais ficam expressamente autorizados, validados e ratificados para todos os fins de direito, inclusive e especialmente dos Artigos 66, 74 e 131 da Lei de Falências.

8.6. Isenção de Responsabilidades e Renúncia. Em razão da Aprovação do Plano, os Credores expressamente reconhecem e isentam as Partes Isentas de toda e qualquer responsabilidade pelos atos praticados e obrigações contratadas no curso da Recuperação Judicial, conferindo às Partes Isentas quitação ampla, rasa, geral, irrevogável e irretratável de todos os referidos atos a qualquer título. A aprovação do Plano pela Assembleia de Credores representa igualmente a renúncia expressa e irrevogável dos Credores a toda e qualquer pretensão, ação ou direito a demandar, perseguir ou reclamar, em Juízo ou fora dele, a qualquer título e sem qualquer reserva, reparação de danos e/ou quaisquer outras ações ou medidas contra as Partes Isentas em relação aos atos praticados e

obrigações contraídas pelas Partes Isentas durante a Recuperação Judicial.

6367

8.6.1. Opção de Subscrição de Ações. A opção de subscrição de ações prevista no Instrumento Particular de Outorga de Opção de Subscrição de Ações e Outras Avenças da OSX, celebrado em 16.03.2010, deixou de ser exigível após o vencimento do prazo para seu exercício ocorrido em 23.03.2014. Sem prejuízo disso, as referidas obrigações tampouco poderiam ser exigidas antes desta data, tendo em vista a perda do objeto da referida opção, em virtude do redimensionamento do plano de negócios iniciado antes mesmo do pedido de Recuperação Judicial.

9. Formalização de Documentos e Outras Providências. O Grupo OSX obriga-se a realizar todos os atos e firmar todos os contratos e outros documentos que, na forma e na substância, sejam necessários ou adequados ao cumprimento e implementação deste Plano.

10. Avais cruzados. Para viabilizar o pagamento das dívidas reestruturadas da OSX, da OSX CN e da OSX Serviços tal como previsto nos respectivos Planos, a OSX CN e a OSX deverão outorgar avais, tendo em vista que (i) os Credores da OSX e da OSX CN deverão receber tratamento igualitário no que diz respeito ao pagamento de seus Créditos, conforme a Ordem de Pagamento prevista na **Cláusula 6.1.2** acima, (ii) parte da receita gerada pela exploração da Área detida pela OSX CN poderá ser utilizada para pagamento de Credores da OSX e da OSX Serviços, e (iii) parte da receita decorrente da venda de ativos da OSX poderá ser utilizada para pagamento de Credores da OSX CN.

11. Descumprimento do Plano. Em caso de mora, a OSX deverá requerer a convocação de uma Assembleia de Credores ao Juízo da Recuperação, com a finalidade de deliberar junto a seus Credores Concursais sobre a medida mais adequada para sanar o descumprimento do Plano. Para fins desta Cláusula, haverá mora caso a OSX descumpra culposamente alguma disposição deste Plano e não sane tal descumprimento no prazo de até 30 (trinta) dias contados do recebimento pela OSX de notificação enviada pela parte prejudicada com o descumprimento de tal obrigação.

12. Modificação do Plano. Aditamentos, alterações ou modificações ao Plano podem ser propostas a qualquer tempo após a Homologação Judicial do Plano, desde que tais aditamentos, alterações ou modificações sejam submetidas à votação na Assembleia de Credores, sejam aprovadas pela OSX e que seja atingido o quórum requerido pelos Artigos 45 e 58, caput e §1º, da Lei de Falências.

12.1. Efeito Vinculativo das Modificações do Plano. Os aditamentos, alterações ou modificações ao Plano vincularão a OSX e seus Credores, inclusive os Credores Quirografários por Fiança, Aval ou Obrigação Solidária e os Credores Extraconcursais que a ele aderirem e os Credores dissidentes, e seus respectivos cessionários e sucessores, a partir de sua aprovação pela Assembleia de Credores na forma dos Artigos 45 ou 58 da Lei de Falências.

13. Disposições Gerais

[Handwritten signature]

6368

13.1. Contratos Existentes e Conflitos. Na hipótese de conflito entre as disposições deste Plano e as obrigações previstas nos contratos celebrados com qualquer Credor anteriormente à Data do Pedido, o Plano prevalecerá.

13.2. Anexos. Todos os Anexos a este Plano são a ele incorporados e constituem parte integrante do Plano. Na hipótese de haver qualquer inconsistência entre este Plano e qualquer Anexo, o Plano prevalecerá.

13.3. Encerramento da Recuperação Judicial. O processo de recuperação judicial será encerrado a qualquer tempo após a Homologação Judicial do Plano, a requerimento de OSX, desde que (i) esse encerramento seja aprovado pela maioria simples dos Créditos presentes na Assembleia de Credores; ou (ii) todas as obrigações do Plano que se vencerem até 2 (dois) anos após a Homologação do Plano sejam cumpridas.

13.4. Comunicações. Todas as notificações, requerimentos, pedidos e outras comunicações a OSX, requeridas ou permitidas por este Plano, para serem eficazes, devem ser feitas por escrito e serão consideradas realizadas quando (i) enviadas por correspondência registrada, com aviso de recebimento, ou por *courier*, e efetivamente entregues ou (ii) enviadas por fac-símile, *e-mail* ou outros meios, quando efetivamente entregues e confirmadas por telefone. Todas as comunicações devem ser endereçadas da seguinte forma, exceto se de outra forma expressamente prevista neste Plano, ou, ainda, de outra forma que venha a ser informada pela OSX, nos autos do processo de recuperação judicial ou diretamente ao administrador judicial ou aos Credores:

OSX Brasil S.A. – Em Recuperação Judicial

Praia do Flamengo, nº 66, bloco A, 1101 e 1201

Rio de Janeiro, Estado do Rio de Janeiro

A/C: Diretor Presidente

Telefone/fax: +55 21 2163-6914

E-mail: comunicacaoosx@osx.com.br

Com cópia para:

Galdino, Coelho, Mendes, Carneiro Advogados

Av. Rio Branco, n.º 138, 11º andar

Rio de Janeiro, Estado do Rio de Janeiro

A/C: Flavio Galdino

Telefone/fax: +55 21 3195-0240

E-mail: galdino.osx@gcmc.com.br

Quando aplicável, com cópia para:

Ao Administrador Judicial (Deloitte Touche Tohmatsu ou seu Substituto)

6369

Endereço: Av. Presidente Wilson, 231, 22ª andar
Rio de Janeiro, Rio de Janeiro
A/C: Luis Vasco Elias (ou seu Substituto)
Telefone: + 55 21 3981 - 0467
E-mail: ajnaval@deloitte.com

13.5. Data do Pagamento. Na hipótese de qualquer pagamento ou obrigação prevista no Plano estar prevista para ser realizada ou satisfeita em um dia que não seja um Dia Útil, o referido pagamento ou obrigação poderá ser realizado ou satisfeita, conforme o caso, no Dia Útil seguinte.

13.6. Encargos Financeiros. Salvo nos casos expressamente previstos no Plano, não incidirão juros e nem correção monetária sobre o valor dos Créditos.

13.7. Créditos em Moeda Estrangeira. Os Créditos em moeda estrangeira serão mantidos na moeda original para todos os fins de direito e serão liquidados, observado o disposto neste Plano, em conformidade com o Artigo 50, §2º da Lei de Falências. Exceto em caso de disposição específica neste Plano, os Créditos em moeda estrangeira serão convertidos em reais com base cotação de fechamento da taxa de venda de câmbio de Reais por Dólares dos Estados Unidos da América, disponível no SISBACEN – Sistema de Informações do Banco Central do Brasil, transação PTAX-800, opção 5, cotações para a contabilidade, moeda 220, mercado livre, na data que seja 2 (dois) Dias Úteis imediatamente anterior à data em que tal conversão é necessária.

13.7.1. Os Créditos em moeda estrangeira que forem utilizados para integralização das Debêntures 2ª Série e das Debêntures 4ª Série deverão ser convertidos para a moeda nacional nos termos aqui previstos.

13.8. Divisibilidade das Previsões do Plano. Na hipótese de qualquer termo ou disposição do Plano ser considerada inválida, nula ou ineficaz pelo Juízo da Recuperação, o restante dos termos e disposições do Plano devem permanecer válidos e eficazes.

13.9. Processo Auxiliar no Exterior. A OSX poderá ajuizar processos de falência, recuperação judicial ou insolvência no exterior, com o objetivo de conferir efeitos ao Plano fora do território brasileiro, vinculando os Credores domiciliados e estabelecidos no exterior, conforme necessário. Os referidos processos não poderão alterar as condições de pagamento e os demais termos deste Plano.

13.10. Lei Aplicável. Os direitos, deveres e obrigações decorrentes deste Plano deverão ser regidos, interpretados e executados de acordo com as leis vigentes na República Federativa do Brasil.

13.11. Eleição de Foro. Todas as controvérsias ou disputas que surgirem ou estiverem relacionadas a este Plano serão resolvidas pelo Juízo da Recuperação.

M

6340

O Plano é firmado pelos representantes legais devidamente constituídos da OSX. Os Laudos econômico-financeiro e de avaliação dos bens e ativos (**Anexo 1.1.69**) subscritos por empresas especializadas foram apresentados ao Juízo da Recuperação, na forma da Lei de Falências, em 17 de novembro de 2014, e fazem parte integrante deste Plano.

Rio de Janeiro, 17 de novembro de 2014.

[Segue página de assinaturas do Plano de Recuperação Judicial da OSX]

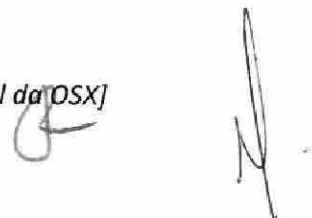
Handwritten signature and initials in blue ink, located to the right of the text block.

6341

[Página de assinaturas do Plano de Recuperação Judicial da OSX]



OSX Brasil S.A. – Em Recuperação Judicial

6342

LISTA DE ANEXOS

ANEXO 1.1.57	Escritura de Emissão de Debêntures
ANEXO 1.1.69	Laudos
ANEXO 1.1.74	Lista de Credores
ANEXO 1.1.76	Notificação de Interesse de Subscrição das Debêntures
ANEXO 1.1.77	Destinação de Novos Recursos
ANEXO 1.1.79	Ordem de Pagamento
ANEXO 5.4.2	Notificação de Opção de Pagamento de Crédito Quirografário

6373

ANEXO 1.1.57 – ESCRITURA DE EMISSÃO DE DEBÊNTURES

INSTRUMENTO PARTICULAR DE ESCRITURA DA 1ª (PRIMEIRA) EMISSÃO DE DEBÊNTURES SIMPLES, NÃO CONVERSÍVEIS EM AÇÕES, DA ESPÉCIE COM GARANTIA REAL, COM GARANTIA FIDEJUSSÓRIA ADICIONAL, EM 4 (QUATRO) SÉRIES, DA OSX BRASIL S.A.

Pelo presente instrumento particular, como emissora,

OSX BRASIL S.A. – EM RECUPERAÇÃO JUDICIAL, sociedade por ações com sede na Cidade do Rio de Janeiro, Estado do Rio de Janeiro, na Praia do Flamengo, n.º 66, bloco A, 1101 e 1201, Flamengo, CEP 22210-903, inscrita no Cadastro Nacional de Pessoa Jurídica (“CNPJ/MF”) sob o n.º 09.112.685/0001-32, com seus atos constitutivos arquivados na Junta Comercial do Estado do Rio de Janeiro (“JUCERJA”) sob o NIRE 33.3.0028401-0, neste ato representada na forma do seu estatuto social (“Emissora”);

como agente fiduciário da presente emissão, representando a comunhão dos titulares das Debêntures (conforme definido abaixo) (“Debenturistas”),

[AGENTE FIDUCIÁRIO], [qualificação e endereço], inscrito no CNPJ/MF sob o n.º [●], representado na forma de seu [contrato social/estatuto social] (“Agente Fiduciário”);

e, como fiadora,

OSX CONSTRUÇÃO NAVAL S.A. – EM RECUPERAÇÃO JUDICIAL, sociedade por ações com sede na Cidade do Rio de Janeiro, Estado do Rio de Janeiro, na Praia do Flamengo, n.º 66, bloco A, 1101 e 1201, parte, Flamengo, CEP 22210-903, inscrita no CNPJ/MF sob o n.º 11.198.242/0001-58, neste ato representada na forma do seu estatuto social (“Fiadora” e, em conjunto com a Emissora e o Agente Fiduciário referidos como, “Partes” e, individual e indistintamente, como “Parte”);

CONSIDERANDO QUE:

- (i) A Emissora, a Fiadora e a OSX Serviços Operacionais Ltda. – Em Recuperação Judicial (“OSX Serviços” e, em conjunto com a Emissora e a Fiadora, as “Recuperandas”), em 11 de outubro de 2014 e em conformidade com a Lei n.º 11.101 de 9 de fevereiro de 2005, conforme alterada (“Lei de Falências”), apresentaram pedido de recuperação judicial perante a 3ª Vara Empresarial da comarca do Rio de Janeiro, Estado do Rio de Janeiro (“Recuperação Judicial”), processo que tramita sob o n.º 0392571-55.2013.8.19.0001, objetivando a superação da crise econômico-financeira das Recuperandas bem como sua reorganização operacional, conforme previsto no Plano de Recuperação Judicial (conforme definido abaixo) (“Reestruturação”);

6375

- (ii) Em 18 de março de 2014, foi determinada a redistribuição da Recuperação Judicial após julgamento do Agravo de Instrumento autuado sob n.º [●], tendo sido remetida ao Juízo da 3ª Vara Empresarial do Rio de Janeiro, Estado do Rio de Janeiro, perante o qual tramita sob o mesmo número de registro ("Juízo da Recuperação Judicial");
- (iii) A Reestruturação será realizada nos termos do plano de recuperação judicial, conforme venha a ser aprovado pela assembleia de credores da Recuperação Judicial ("Assembleia de Credores") e homologado pelo Juízo da Recuperação Judicial nos termos dos artigos 45 a 58 da Lei de Falências ("Plano de Recuperação Judicial" e "Homologação do Plano de Recuperação Judicial", respectivamente);
- (iv) Como parte da Reestruturação das Recuperandas, a Fiadora pretende contratar a LLX Açú Operações Portuárias S.A. ("LLX Açú") para explorar e gerenciar de forma mais eficiente a área total de 3.200.000 metros quadrados, integralmente inseridos em imóveis que formam o Lote A-12 do Distrito Industrial de São João da Barra, localizado em uma área de aproximadamente 7.000 hectares, no Município de São João da Barra, objeto de decretação de utilidade pública para fins de desapropriação, conforme Decreto Estadual nº 41.585, de 05 de dezembro de 2008 (alterado pelos Decretos Estaduais n.º 41.916, de 19 de junho de 2009 e 41.998, de 20 de agosto de 2009) ("Área"), o que possibilitará a continuidade da Emissora e a amortização de parte das dívidas das Recuperandas com a utilização da receita gerada pela exploração da Área;
- (v) Além disso, para assegurar a manutenção de suas atividades, as Recuperandas pretendem captar novos recursos junto a seus Credores Concursais e/ou Credores Extraconcursais Aderentes, sendo facultado às Recuperandas realizar referida captação por meio da contratação de empréstimo extraconcursal de curto prazo que poderá ser contraído pela Emissora e/ou pela Fiadora junto aos Credores Extraconcursais Aderentes ("Empréstimo Ponte") e/ou por meio da emissão das Debêntures 1ª Série e das Debêntures 3ª Série (conforme abaixo definido);
- (vi) As Partes reconhecem que as Debêntures (conforme abaixo definido) estão sendo emitidas no âmbito da Recuperação Judicial, razão pela qual, nos termos dos artigos 67 e 84, V, da Lei de Falências, a dívida representada pelas Debêntures 1ª Série e pelas Debêntures 3ª Série é considerada extraconcursal em caso de superveniente falência da Emissora e/ou da Fiadora e será paga com precedência observado o disposto nos artigos 84, 85, 149 e demais disposições aplicáveis da Lei de Falências, independentemente de quem sejam os titulares das Debêntures 1ª Série e

6377

2.2.1. A presente Escritura de Emissão e eventuais aditamentos serão arquivados na JUCERJA, de acordo com o inciso II e o parágrafo 3º do artigo 62 da Lei das Sociedades por Ações.

2.2.2. A Emissora encaminhará ao Agente Fiduciário tempestivamente uma via original desta Escritura de Emissão e eventuais aditamentos, devidamente registrados na JUCERJA e nos Cartórios de Registro de Títulos e Documentos referidos no item 2.5.1. abaixo.

2.3. Registro para Distribuição, Custódia Eletrônica e Liquidação

2.3.1. As Debêntures 1ª Série e as Debêntures 2ª Série (conforme definidas abaixo) serão registradas para negociação no mercado secundário por meio do Módulo CETIP 21 – Títulos e Valores Mobiliários ("CETIP 21"), administrado e operacionalizado pela CETIP S.A. – Mercados Organizados ("CETIP"), sendo as Debêntures 1ª Série e as Debêntures 2ª Série registradas para custódia eletrônica e liquidação financeira dos eventos no CETIP 21.

2.3.1.1. Não obstante o disposto no item 2.3.1. acima, as Debêntures 1ª Série e as Debêntures 2ª Série somente poderão ser negociadas entre Investidores Qualificados (conforme definido abaixo), depois de decorridos 90 (noventa) dias contados da data de sua subscrição pelo respectivo Credor Investidor Qualificado, nos termos dos artigos 13 e 15 da Instrução CVM 476, e observado ainda o cumprimento, pela Emissora, das obrigações dispostas no artigo 17 da Instrução CVM 476.

2.3.2. As Debêntures 3ª Série e as Debêntures 4ª Série (conforme definidas abaixo) serão objeto de Colocação Privada (conforme definido abaixo) e, portanto, não serão registradas para distribuição em qualquer mercado organizado.

2.3.2.1. Não obstante o disposto no item 2.3.2. acima, as Debêntures 3ª Série e as Debêntures 4ª Série serão registradas para custódia eletrônica e liquidação financeira dos eventos no CETIP 21, administrado e operacionalizado pela CETIP.

2.4. Aprovação da Fiança e das Garantias Reais

2.4.1. A Fiança (conforme abaixo definido), nos termos do item 4.16.1.2. abaixo, foi aprovada na Reunião do Conselho de Administração da Fiadora ("RCA Fiadora") realizada em [●] de [●] de 20[●], cuja ata foi registrada na JUCERJA sob o n.º [●] e publicada em [●] de [●] de 20[●] e publicada no Diário Oficial do Estado de do Rio de Janeiro e no jornal "[●]".

2.4.2. As Garantias Reais (conforme definido abaixo) foram aprovadas na Assembleia Geral Extraordinária de acionistas da Emissora, realizada em [●] de [●] de 20[●] ("AGE da Fiadora"), cuja ata foi registrada na JUCERJA sob o n.º [●] e publicada

em [●] de [●] de 20[●] e publicada no Diário Oficial do Estado de do Rio de Janeiro e no jornal “[●]”. 6348

2.5. Registro da Escritura de Emissão em Cartórios de Registro de Títulos e Documentos

2.5.1. Em razão da Fiança prestada pela Fiadora nos termos do item 4.16.1.2. abaixo, a presente Escritura de Emissão e eventuais aditamentos deverão ser registrados nos Cartórios de Registro de Títulos e Documentos da Cidade de do Rio de Janeiro, Estado do Rio de Janeiro [e da Cidade de [●], Estado de [●]], na forma prevista nos artigos 129 e 130 da Lei n.º 6.015, de 31 de dezembro de 1973, conforme alterada, em até 15 (quinze) dias corridos a contar da data de assinatura desta Escritura de Emissão.

2.5.2. O Agente Fiduciário fica desde já autorizado e constituído de todos os poderes, de forma irrevogável e irretroatável, para, em nome da Emissora, e às expensas desta, como seu bastante procurador, promover o registro desta Escritura de Emissão caso a Emissora não o faça, nos termos do item 2.5.1. acima e nos termos dispostos nos artigos 653, 684 e parágrafo 1º do artigo 661 do Código Civil.

2.6. Dispensa de Registro na CVM e Registro na ANBIMA – Associação Brasileira das Entidades dos Mercados Financeiro e de Capitais (“ANBIMA”)

2.6.1. A oferta pública de distribuição das Debêntures 1ª Série e das Debêntures 2ª Série será realizada nos termos da Instrução CVM 476 e das demais disposições legais e regulamentares aplicáveis (“Oferta Restrita”), estando, portanto, automaticamente dispensada do registro de distribuição perante a CVM de que trata o artigo 6º da Instrução CVM 476 e o artigo 19 da Lei 6.385/76. A Oferta Restrita será destinada exclusivamente aos Credores Investidores Qualificados (conforme definido no item 4.1.2 abaixo).

2.6.2. Não obstante o disposto no parágrafo primeiro, inciso (i) e parágrafo segundo do artigo 1º do novo “Código ANBIMA de Regulação e Melhores Práticas para as Ofertas Públicas de Distribuição e Aquisição de Valores Mobiliários”, em razão da inexistência de diretrizes e regulamentação específicas para tanto pelo Conselho de Regulação e Melhores Práticas, nos termos do parágrafo primeiro do artigo 9º do referido código, a Oferta Restrita será registrada na ANBIMA desde que expedidas as diretrizes específicas do Conselho de Regulação e Melhores Práticas até a data de envio à CVM da comunicação de encerramento da Oferta Restrita.

2.6.3. A colocação privada das Debêntures 3ª Série e das Debêntures 4ª Série (“Colocação Privada”) não será objeto de registro perante a CVM ou perante a ANBIMA, uma vez que a Colocação Privada, será realizada sem (i) a intermediação de instituições integrantes do sistema de distribuição de valores mobiliários; ou (ii) qualquer esforço de venda perante investidores indeterminados.

6379

CLÁUSULA TERCEIRA – DAS CARACTERÍSTICAS DA EMISSÃO

3.1. Objeto Social da Emissora

3.1.1. O objeto social da Emissora consiste na participação direta ou indireta no capital social de outras sociedades, nacionais ou estrangeiras, constituídas sob qualquer tipo societário, cujo objeto social inclua a indústria naval, a locação de equipamentos marítimos e/ou a prestação de serviços de consultoria e/ou operacionais destinados à indústria de óleo e gás.

3.2. Número da Emissão

3.2.1. A presente Emissão representa a 1ª (primeira) emissão de debêntures da Emissora.

3.3. Valor Total da Emissão

3.3.1. O valor total da Emissão é de até R\$[●] ([●]) ("Valor Total da Emissão"), sendo até R\$[●] ([●]) relativos à 1ª (primeira) série ("Debêntures 1ª Série"), até R\$[●] ([●]) relativos à 2ª (segunda) série ("Debêntures 2ª Série"), até R\$[●] ([●]) relativos à 3ª (terceira) série ("Debêntures 3ª Série") e até R\$[●] ([●]) relativos à 4ª (quarta) série ("Debêntures 4ª Série") e, em conjunto com as Debêntures 1ª Série, Debêntures 2ª Série e Debêntures 3ª Série, referidas em conjunto como "Debêntures", na Data de Emissão.

3.4. Número de Séries

3.4.1. A Emissão será realizada em 4 (quatro) séries, nos valores referidos no item 3.3.1 acima. As Debêntures de cada uma das séries possuem direitos e obrigações distintos, não sendo fungíveis entre si.

3.5. Quantidade de Debêntures

3.5.1. Serão emitidas até [●] ([●]) Debêntures, sendo até [●] ([●]) Debêntures 1ª Série, até [●] ([●]) Debêntures 2ª Série, até [●] ([●]) Debêntures 3ª Série e até [●] ([●]) Debêntures 4ª Série.

3.6. Destinação dos Recursos

3.6.1. Os recursos obtidos por meio da integralização das Debêntures serão destinados ao pagamento de determinadas despesas relacionadas à Recuperação Judicial e de determinados investimentos em capital e despesas operacionais para

manutenção das atividades da Emissora.

6380

3.7. Banco Liquidante e Escriturador Mandatário

3.7.1. O banco liquidante da presente Emissão será o [●], instituição financeira, [endereço], inscrita no CNPJ/MF sob o n.º [●] ("Banco Liquidante"), e a instituição prestadora de serviços de escrituração e mandatário das Debêntures será o [●], instituição financeira, [endereço], inscrita no CNPJ/MF sob o n.º [●] ("Escriturador Mandatário").

3.8. Imunidade ou Isenção de Debenturistas

3.8.1. Caso qualquer Debenturista goze de algum tipo de imunidade ou isenção tributária, este deverá encaminhar à Emissora e ao Banco Liquidante, no prazo mínimo de 10 (dez) Dias Úteis antes da data prevista para recebimento de quaisquer valores relativos às Debêntures, documentação comprobatória da imunidade ou isenção tributária, sob pena de ter descontados dos seus rendimentos os valores devidos nos termos da legislação tributária em vigor.

CLÁUSULA QUARTA – DAS CARACTERÍSTICAS DAS DEBÊNTURES

4.1. Colocação e Negociação

Debêntures 1ª Série e Debêntures 2ª Série

4.1.1. As Debêntures 1ª Série e as Debêntures 2ª Série serão objeto da Oferta Restrita, a qual será realizada sob regime de melhores esforços de colocação, com a intermediação de instituição financeira integrante do sistema de distribuição de valores mobiliários, nos termos do "[Contrato de Coordenação, Colocação e Distribuição Pública de Debêntures Simples, não Conversíveis em Ações, da Espécie com Garantia Real, com Garantia Adicional Fidejussória, com Esforços Restritos de Distribuição, da 1ª (primeira) e 2ª (segunda) Séries da 1ª (primeira) Emissão da OSX Construção Naval S.A.]" ("Contrato de Distribuição").

4.1.2. O público alvo da Oferta Restrita será composto por credores da Emissora caracterizados como Credores Financiadores Bancos, conforme disposto no Plano de Recuperação Judicial, e que sejam investidores qualificados, assim definidos nos termos do artigo 4º da Instrução CVM 476 e do artigo 109 da Instrução da CVM n.º 409, de 18 de agosto de 2004, conforme alterada ("Instrução CVM 409"), observado que as pessoas naturais e jurídicas mencionadas no artigo 109 da Instrução CVM 409 deverão subscrever ou adquirir, no âmbito da Oferta Restrita, Debêntures no montante mínimo de R\$1.000.000,00 (um milhão de reais) ("Credores Investidores Qualificados").

4.1.3. A Oferta Restrita será realizada nos termos e de acordo com a Instrução CVM 476 e com o Contrato de Distribuição.

6381

Debêntures 3ª Série e Debêntures 4ª Série

4.1.4. As Debêntures 3ª Série e as Debêntures 4ª Série serão objeto de Colocação Privada, sem a intermediação de instituições integrantes do sistema de distribuição de valores mobiliários e/ou qualquer esforço de venda perante investidores.

4.2. Data de Emissão das Debêntures

4.2.1. Para todos os efeitos legais, a data de emissão das Debêntures será o dia [●] de [●] de [●] ("Data de Emissão").

4.3. Prazo de Vigência e Data de Vencimento

Debêntures 1ª Série e Debêntures 3ª Série

4.3.1. O prazo de vencimento das Debêntures 1ª Série e das Debêntures 3ª Série será de (i) 10 (dez) anos, contados da Data de Emissão, vencendo-se, portanto, em [●] de [●] de [●], caso, em referida data, o saldo do Valor Nominal Unitário das Debêntures 1ª Série e das Debêntures 3ª Série representar um volume inferior a R\$[●] ([●]) ou (ii) 20 (vinte) anos contados da Data de Emissão, vencendo-se, portanto, em [●] de [●] de [●], caso, em [●] de [●] de [●] o saldo do Valor Nominal Unitário seja superior a R\$[●] ([●]) ("Data de Vencimento Debêntures 1ª e 3ª Séries").

Debêntures 2ª Série e Debêntures 4ª Série

4.3.2. O prazo de vencimento das Debêntures 2ª Série e das Debêntures 4ª Série será de (i) 20 (vinte) anos, contados da Data de Emissão, vencendo-se, portanto, em [●] de [●] de [●], caso, em referida data, o saldo do Valor Nominal Unitário das Debêntures 2ª Série e das Debêntures 4ª Série representar um volume inferior a R\$[●] ([●]) ou (ii) 40 (quarenta) anos contados da Data de Emissão, vencendo-se, portanto, em [●] de [●] de [●], caso, em [●] de [●] de [●] o saldo do Valor Nominal Unitário seja superior a R\$[●] ([●]) ("Data de Vencimento Debêntures 2ª e 4ª Séries" e, em conjunto com a Data de Vencimento Debêntures 1ª e 3ª Séries, referido como "Data de Vencimento").

4.4. Valor Nominal Unitário

4.4.1. O valor nominal unitário das Debêntures será [R\$1.000,00] ([mil reais]) na Data de Emissão ("Valor Nominal Unitário").

4.4.2. O Valor Nominal Unitário não será atualizado ou corrigido monetariamente por qualquer índice.

0382

4.5. Espécie

4.5.1. Nos termos do artigo 58 da Lei das Sociedades por Ações, as Debêntures são da espécie com garantia real, com garantia adicional fidejussória e contarão com as garantias referidas no item 4.16. abaixo.

4.6. Classificação dos Créditos Representados pelas Debêntures

4.6.1. Nos termos dos artigos 67 e 84, V da Lei de Falências as Debêntures 1ª Série e as Debêntures 3ª Série estão sendo emitidas no âmbito da Recuperação Judicial da Emissora e da Fiadora, razão pela qual o crédito representado pelas Debêntures 1ª Série e pelas Debêntures 3ª Série é considerado extraconcursal e em caso de superveniente falência da Emissora e/ou da Fiadora será paga com precedência e prioridade absoluta, observado o disposto nos artigos 84, 85, 149 e demais disposições aplicáveis da Lei de Falências, independentemente de quem sejam os titulares das Debêntures 1ª Série e das Debêntures 3ª Série.

4.6.2. Os Créditos que forem utilizados para integralização das Debêntures 2ª Série e das Debêntures 4ª Série serão considerados novados, devendo os créditos decorrentes das Debêntures 2ª Série e das Debêntures 4ª Série terem os mesmos privilégios dos demais Créditos Concursais para todos os fins de direito.

4.7. Forma, Conversibilidade e Comprovação da Titularidade

4.7.1. As Debêntures serão simples, não conversíveis em ações de emissão da Emissora, e emitidas sob a forma nominativa, escritural, sem a emissão de certificados ou cautelas.

4.7.2. Para todos os fins de direito, a titularidade das Debêntures será comprovada por extrato de conta de depósito emitida pelo Escriturador Mandatário e, adicionalmente, para as Debêntures custodiadas eletronicamente na CETIP, será expedido pela CETIP extrato em nome do Debenturista, que servirá de comprovante de titularidade de tais Debêntures.

4.8. Procedimento e Preço de Subscrição e Forma de Integralização

Debêntures 1ª Série e Debêntures 3ª Série

4.8.1. Elegibilidade para Subscrição das Debêntures 1ª Série e Debêntures 3ª Série. Todos os Credores Concursais e/ou Credores Extraconcursais Aderentes (definidos no Plano de Recuperação Judicial), conforme aplicável, poderão subscrever as Debêntures 1ª Série e as Debêntures 3ª Série, observadas as condições para subscrição das Debêntures 1ª Série e das Debêntures 3ª Série estabelecidas na Cláusula 5.1.4 do Plano

6383

de Recuperação Judicial e as limitações previstas nas Cláusulas 6.7.1 e 6.8.1 do Plano de Recuperação Judicial, se aplicáveis, sendo que (i) Credores Investidores Qualificados poderão subscrever Debêntures 1ª Série, e (ii) Credores Financiadores em Geral poderão subscrever Debêntures 3ª Série.

4.8.2. Montante Mínimo para Subscrição das Debêntures 1ª Série e Debêntures 3ª Série. Somente poderão ser subscritas Debêntures 1ª Série e Debêntures 3ª Série em montante mínimo que corresponda ao maior entre os seguintes valores: (i) 3% (três por cento) do montante total do Crédito Concursal (conforme definido no Plano de Recuperação Judicial) respectivo constante da Lista de Credores (conforme definido no Plano de Recuperação Judicial) e/ou do Crédito Extraconcursal (conforme definido no Plano de Recuperação Judicial) respectivo, ou (ii) R\$1.000.000,00 (um milhão de reais) ("Montante Mínimo de Subscrição de Debêntures 1ª e 3ª Séries"), sendo facultada a subscrição de Debêntures 1ª Série e Debêntures 3ª Série que correspondam a um montante superior ao que se refere o presente item.

4.8.3. Data de Integralização das Debêntures 1ª Série e das Debêntures 3ª Série. As Debêntures 1ª Série e as Debêntures 3ª Série serão subscritas e integralizadas em uma única data ("Data de Integralização das Debêntures 1ª e 3ª Séries"), pelos Credores Investidores Qualificados e pelos Credores Financiadores em Geral (conforme definido no Plano de Recuperação Judicial), respectivamente, observado o disposto no Plano de Recuperação Judicial.

4.8.4. Procedimento para Subscrição das Debêntures 1ª Série e das Debêntures 3ª Série. As Debêntures 1ª Série e as Debêntures 3ª Série deverão ser subscritas de acordo com o procedimento descrito na Cláusula 5.2. do Plano de Recuperação Judicial, inclusive com relação ao envio das Notificações de Interesse de Subscrição (conforme definido no Plano de Recuperação Judicial), nos termos e prazos previstos no Plano de Recuperação Judicial.

4.8.5. Preço de Subscrição e Forma de Integralização. As Debêntures 1ª Série e as Debêntures 3ª Série serão subscritas pelo seu Valor Nominal Unitário e integralizadas (i) em moeda corrente nacional, em recursos imediatamente disponíveis, por meio de transferência bancária na conta corrente a ser informada pela Emissora no Comunicado de Subscrição (conforme definido no Plano de Recuperação Judicial); ou (ii) caso o Credor Investidor Qualificado ou o Credor Financiador em Geral subscritor tenha disponibilizado recursos para a Emissora por meio do Empréstimo Ponte, com os créditos oriundos do Empréstimo Ponte.

4.8.6. Direito a Subscrever Debêntures 2ª Série e Debêntures 4ª Série. A subscrição das Debêntures 1ª Série e das Debêntures 3ª Série conferirá aos Credores Financiadores o direito de subscrever Debêntures 2ª Série ou Debêntures 4ª Série, conforme aplicável, pelo valor correspondente à integralidade dos Créditos Concursais e/ou Créditos Extraconcursais por eles detidos.

6384

Debêntures 2ª Série e Debêntures 4ª Série

4.8.7. Elegibilidade para Subscrição das Debêntures 2ª Série e Debêntures 4ª Série. Observadas as condições de elegibilidade indicadas na Cláusula 5.1.3 do Plano de Recuperação Judicial, os Créditos Concursais e/ou Créditos Extraconcursais dos (i) Credores Investidores Qualificados que tenham subscrito Debêntures 1ª Série, poderão ser utilizados para a integralização das Debêntures 2ª Série e (ii) Credores Financiadores em Geral que tenham subscrito Debêntures 3ª Série, poderão ser utilizados para a integralização das Debêntures 4ª Série. Para tanto, os Credores Financiadores deverão manifestar sua expressa intenção quando do envio da Notificação de Interesse de Subscrição.

4.8.8. Limite para Subscrição das Debêntures 2ª Série e das Debêntures 4ª Série. Os Credores Financiadores que subscreverem as Debêntures 1ª Série e as Debêntures 3ª Série em valor superior ao Montante Mínimo de Subscrição de Debêntures 1ª e 3ª Séries não poderão subscrever Debêntures 2ª Série e Debêntures 4ª Série em valor superior ao valor dos Créditos Concursais e/ou Créditos Extraconcursais por eles detidos.

4.8.9. Data de Integralização das Debêntures 2ª Série e das Debêntures 4ª Série. As Debêntures 2ª Série e as Debêntures 4ª Série serão subscritas e integralizadas em uma única data ("Data de Integralização das Debêntures 2ª e 4ª Séries"), pelos Credores Investidores Qualificados que tenham subscrito Debêntures 1ª série e pelos Credores Financiadores em Geral que tenham subscrito Debêntures 4ª Série, observado o disposto no Plano de Recuperação Judicial.

4.8.10. Procedimento para Subscrição das Debêntures 2ª Série e das Debêntures 4ª Série. As Debêntures 2ª Série e as Debêntures 4ª Série deverão ser subscritas de acordo com o procedimento descrito na Cláusula 6.1.5 do Plano de Recuperação Judicial, inclusive com relação ao envio das Notificações de Interesse de Subscrição (conforme definido no Plano de Recuperação Judicial), nos termos e prazos previstos no Plano de Recuperação Judicial.

4.8.11. Preço de Subscrição e Forma de Integralização. As Debêntures 2ª Série e as Debêntures 4ª Série serão subscritas pelo seu Valor Nominal Unitário e integralizadas pelos Credores Financiadores com seus respectivos Créditos Concursais e/ou Créditos Extraconcursais, considerando-se o seu valor de face na Data de Integralização das Debêntures 2ª e 4ª Séries.

Disposições Aplicáveis às Debêntures de todas as Séries

4.8.12. As Debêntures que não forem subscritas e integralizadas nos termos e condições estabelecidas acima e no Plano de Recuperação Judicial, ou, em qualquer caso, as Debêntures que não forem subscritas e integralizadas até [●] de [●] de [●], serão

6385

obrigatoriamente canceladas pela Emissora. Após referido cancelamento, esta Escritura de Emissão será aditada, sem a necessidade da realização de assembleia geral de Debenturistas, com a única e exclusiva finalidade de refletir referidos cancelamentos e a quantidade de Debêntures subscritas e integralizadas em cada uma das séries.

4.9. Amortização Programada

4.9.1. Não haverá amortização programada das Debêntures, sendo o Valor Nominal Unitário devido integralmente em cada uma das Datas de Vencimento, observado as Hipóteses de Vencimento Antecipado e Amortização Extraordinária Compulsória, estabelecidos nesta Escritura de Emissão.

4.10. Remuneração

4.10.1. A remuneração das Debêntures contemplará juros remuneratórios, a partir da Data de Emissão, correspondentes a 100% (cem por cento) da variação acumulada das taxas médias diárias dos DI – Depósitos Interfinanceiros de um dia, “over extra grupo”, expressa na forma percentual ao ano, com base em um ano de 252 (duzentos e cinquenta e dois) Dias Úteis, calculadas e divulgadas pela CETIP, no informativo diário disponível em sua página na internet (<http://www.cetip.com.br>) (“Taxa DI”), incidentes sobre o Valor Nominal Unitário ou saldo do Valor Nominal Unitário, de acordo com a fórmula a seguir (“Remuneração”).

4.10.1.1. Os juros remuneratórios são calculados de forma exponencial e cumulativa utilizando-se o critério *pro rata temporis*, desde a Data de Emissão ou a última data em que a Remuneração tenha sido paga, conforme o caso, até a data do seu efetivo pagamento, que deve ocorrer ao final de cada Período de Capitalização.

4.10.1.2. O cálculo da Remuneração obedecerá à seguinte fórmula:

$$J = VNe \times (\text{Fator de Juros} - 1)$$

onde:

J valor unitário da Remuneração devida no final de cada Período de Capitalização, calculado com 8 (oito) casas decimais sem arredondamento;

VNe Valor Nominal Unitário ou saldo do Valor Nominal Unitário, informado/calculado com 8 (oito) casas decimais sem arredondamento;

Fator Juros produtivo das Taxas DI, da data de início do Período de Capitalização, inclusive, até a data de cálculo da Remuneração

exclusive, calculado com 8 (oito) casas decimais, com arredondamento, apurado da seguinte forma:

6386

$$\text{Fator Juros} = \prod_{k=1}^n \left(1 + \text{TDI}_k \times \frac{p}{100} \right)$$

onde:

- k número de ordem das Taxas DI, variando de 1 até n;
- n número total de Taxa DI, sendo "n" um número inteiro;
- p percentual a ser aplicado sobre a Taxa DI, informado com 2 (duas) casas decimais, correspondentes a , no máximo, 100,00 (cento por cento);
- TDI_k Taxa DI-Over, de ordem k, expressa ao dia, calculada com 8 (oito) casas decimais com arredondamento, apurado da seguinte forma;

$$\text{TDI}_k = \left(\frac{\text{DI}_k}{100} + 1 \right)^{\frac{1}{252}} - 1$$

onde:

- DI_k Taxa DI, de ordem k, divulgada pela CETIP válida por 1 (um) Dia Útil (*overnight*), utilizada com 2 (duas) casas decimais;

4.10.1.2.1. O fator resultante da expressão $\left(1 + \text{TDI}_k \times \frac{p}{100} \right)$ é considerado com 16 (dezesesseis) casas decimais, sem arredondamento.

4.10.1.2.2. Efetua-se o produtório dos fatores diários $\left[1 + \left(\text{TDI}_k \times \frac{p}{100} \right) \right]$ sendo que a cada fator diário acumulado, trunca-se o resultado com 16 (dezesesseis) casas decimais, aplicando-se o próximo fator diário, e assim por diante até o último considerado. Uma vez os fatores estando acumulados, considera-se o fator resultante do produtório "FatorDI" com 8 (oito) casas decimais, com arredondamento. As Taxas DI deverão ser utilizadas considerando idêntico número de casas decimais divulgado pela entidade responsável pelo seu cálculo.

4.10.1.2.3. Uma vez os fatores estando acumulados, considera-se o fator resultante "Fator Juros" com 8 (oito) casas decimais, com arredondamento.

4.10.1.3. A Taxa DI deverá ser utilizada considerando idêntico número de casas decimais divulgado pela entidade responsável pelo seu cálculo.

0387

4.10.1.4. O período de capitalização da Remuneração ("Período de Capitalização") é o intervalo de tempo que se inicia na Data de Integralização ou na data em que a Remuneração tenha sido eventualmente paga em razão da realização da Amortização Compulsória, conforme o caso, e termina na data subsequente em que a Remuneração venha eventualmente a ser paga. Cada Período de Capitalização sucede o anterior sem solução de continuidade, até a Data de Vencimento.

4.10.2. No caso de indisponibilidade temporária da Taxa DI quando do pagamento da Remuneração, será utilizada a última Taxa DI divulgada até a data do cálculo, não sendo devidas quaisquer compensações financeiras, multas ou penalidades tanto por parte da Emissora, quanto pelos Debenturistas, quando da divulgação posterior da Taxa DI disponível.

4.10.3. Na ausência da apuração e/ou divulgação da Taxa DI por prazo superior a 5 (cinco) dias úteis, de extinção da Taxa DI, ou de impossibilidade de aplicação por imposição legal ou determinação judicial, será aplicada automaticamente no lugar da Taxa DI a taxa substituta determinada legalmente para tanto ou, em sua falta, pela taxa que for adotada pela CETIP como substituta da Taxa DI, ou, em sua falta, a taxa ou índice adotado de forma sistemática, notória e geral na maioria das operações de dívida anteriormente remuneradas pela Taxa DI no mercado de financeiro e de capitais ("Taxa Substituta"). Nesta hipótese, a Escritura de Emissão deverá ser aditada de forma a refletir a Taxa Substituta, independentemente da necessidade de aprovação pelos Debenturistas.

4.10.4. Na impossibilidade de verificação de uma Taxa Substituta por prazo superior a 10 (dez) Dias Úteis contados desde a data em que a Taxa DI deixou de ser apurada e divulgada, extinta ou tornou-se inaplicável por disposição legal ou determinação judicial, o Agente Fiduciário deverá convocar Assembleias Gerais de Debenturistas de cada uma das Séries, separadamente (na forma e nos prazos estipulados no artigo 124 da Lei das Sociedades por Ações e nesta Escritura de Emissão), para definir, de comum acordo com a Emissora, observada a regulamentação aplicável, o novo parâmetro de remuneração a ser aplicado, o qual deverá corresponder àquele utilizado em operações similares existentes à época ("Taxa Substitutiva"). Até a deliberação desse novo parâmetro de remuneração, a última Taxa DI divulgada será utilizada na apuração da Remuneração, não sendo devidas quaisquer compensações financeiras entre a Emissora e os Debenturistas, caso tenha ocorrido pagamento de Remuneração até a data de deliberação da Taxa Substitutiva.

4.10.5. Caso a Taxa DI venha a ser divulgada antes da realização das Assembleias Gerais de Debenturistas de que trata o item 4.10.4. acima e não haja disposição legal ou determinação judicial expressamente vedando a sua utilização, referidas Assembleias Gerais de Debenturistas não serão mais realizadas, e a Taxa DI, a partir da data de sua divulgação, passará a ser utilizada para o cálculo da Remuneração, sendo certo que até

6388
a data de divulgação da Taxa DI nos termos deste item 4.9.6., a última Taxa DI divulgada será utilizada para o cálculo de quaisquer obrigações previstas nesta Escritura de Emissão.

4.10.6. Caso não haja acordo sobre a Taxa Substitutiva entre a Emissora e Debenturistas representando 75% (setenta e cinco por cento) das Debêntures em Circulação (conforme abaixo definido), a Emissora deverá resgatar antecipadamente a totalidade das Debêntures em Circulação no prazo máximo de 60 (sessenta) dias corridos contados da data de encerramento da respectiva Assembleia Geral de Debenturistas ou em outro prazo que venha a ser definido na referida assembleia em comum acordo com a Emissora, pelo saldo do Valor Nominal Unitário acrescido da Remuneração devida até a data do efetivo resgate, calculada *pro rata temporis*, a partir da Data de Integralização ou da última data em que a Remuneração tenha sido eventualmente paga em razão da realização da Amortização Extraordinária Compulsória, o que ocorrer por último.

4.10.7. As Debêntures resgatadas antecipadamente nos termos deste item 4.10.7. acima serão canceladas pela Emissora. Neste caso, para o cálculo da Remuneração das Debêntures a serem resgatadas, será utilizada a última Taxa DI divulgada oficialmente.

4.10.8. Farão jus aos pagamentos da Remuneração aqueles que sejam titulares de Debêntures ao final do Dia Útil anterior à respectiva data em que a Remuneração tenha sido eventualmente paga em razão da realização da Amortização Extraordinária Compulsória.

4.10.9. A Fiadora desde já concorda com o disposto nos itens 4.10.5. a 4.10.8. acima, declarando que o ali disposto não importará em novação, conforme definida e regulada nos termos do artigo 360 e seguintes da Lei n.º 10.406, de 10 de janeiro de 2002, conforme alterada ("Código Civil"), mantendo-se a Fiança válida e em pleno vigor.

4.11. Pagamento da Remuneração

4.11.1. O pagamento da Remuneração, calculada nos termos do item 4.10. acima, deverá ser realizada na respectiva Data de Vencimento.

4.12. Amortização Compulsória

Debêntures 1ª Série e Debêntures 3ª Série

4.12.1. A Emissora deverá amortizar compulsoriamente as Debêntures 1ª Série e as Debêntures 3ª Série sempre que houver recursos na conta corrente vinculada n.º [●], no banco [●], de titularidade da Emissora ("Conta de Pagamento das Debêntures 1ª e 3ª Séries") em razão (i) da receita auferida pela Emissora com a exploração da Área e do Contrato PLSV (conforme definido abaixo) ("Receita de Aluguel e Recebimento Contrato

6389

PLSV"), e (ii) da alienação dos ativos pertencentes à OSX GmbH, OSX Leasing Group BV, OSX1 Leasing B.V., OSX2 Leasing B.V., OSX WHP 1&2 Leasing B.V., OSX2 Holding B.V., OSX3 Holdco B.V., OSX3 Holding B.V. e OSX3 Leasing B.V. e suas respectivas subsidiárias ("OSX Leasing"), incluindo, mas não se limitando a (a) unidade flutuante de perfuração e/ou de produção (*Floating, Production, Storage and Offloading*), de propriedade da OSX 1 Leasing B.V., instalada no campo de Tubarão Azul ("FPSO OSX-1"); (b) a unidade flutuante de perfuração e/ou de produção (*Floating, Production, Storage and Offloading*), de propriedade da OSX 2 Leasing B.V. ("FPSO OSX-2") e (c) a unidade flutuante de perfuração e/ou de produção (*Floating, Production, Storage and Offloading*), de propriedade da OSX 3 Leasing B.V., instalada no campo de Tubarão Martelo ("FPSO OSX-3", em conjunto com a FPSO OSX-1 e a FPSO OSX-2, os "Ativos Leasing"), após quitação integral das obrigações já existentes da OSX Leasing ("Venda de Ativos Leasing" e, em conjunto com a Receita de Aluguel e Recebimento Contrato PLSV, referidos como "Eventos de Amortização das Debêntures 1ª e 3ª Séries") ("Amortização Compulsória Debêntures 1ª e 3ª Séries").

4.12.1.1. Os recursos depositados na Conta de Pagamento das Debêntures 1ª e 3ª Séries em razão da ocorrência de qualquer dos Eventos de Amortização das Debêntures 1ª e 3ª Séries observará a ordem de pagamentos estabelecida nas Cláusulas 1.1.80. e 4.1.2 e seguintes do Plano de Recuperação Judicial e no Contrato de Administração de Contas (conforme definido abaixo).

4.12.2. O saldo existente na Conta de Pagamentos das Debêntures 1ª e 3ª Séries, observado o disposto no item 4.12.1.1. acima, deverá ser integralmente utilizado para a respectiva Amortização Compulsória Debêntures 1ª e 3ª Séries, ressalvado que as Debêntures 1ª Série e as Debêntures 3ª Série não poderão ser amortizadas em percentual superior a 98% (noventa e oito por cento) do saldo do Valor Nominal Unitário.

4.12.3. O pagamento da Amortização Compulsória Debêntures 1ª e 3ª Séries deverá ser realizado em até 2 (dois) Dias Úteis contados da data em que ocorrer qualquer dos Eventos de Amortização das Debêntures 1ª e 3ª Séries, e deverá abranger um mesmo percentual do Valor Nominal Unitário de todas as Debêntures 1ª Série e das Debêntures 3ª Série.

Debêntures 2ª Série e Debêntures 4ª Série

4.12.4. A Emissora deverá amortizar compulsoriamente as Debêntures 2ª Série e as Debêntures 4ª Série sempre que houver recursos na conta corrente vinculada n.º [●], no banco [●], de titularidade da Emissora ("Conta de Pagamento das Debêntures 2ª e 4ª Séries") em razão (i) da Receita de Aluguel e Recebimento Contrato PLSV, e (ii) da Venda de Ativos Leasing (sendo os itens (i) e (ii) referidos como "Eventos de Amortização das Debêntures 2ª e 4ª Séries") ("Amortização Compulsória Debêntures 2ª e 4ª Séries" e, em conjunto com a Amortização Compulsória Debêntures 1ª e 3ª Séries, referidos em conjunto como "Amortização Compulsória").

6390

4.12.4.1. Nos termos do Contrato de Administração de Contas, somente serão depositados recursos na Conta de Pagamento das Debêntures 2ª e 4ª Séries oriundos da Receita de Aluguel e Recebimento Contrato PLSV a partir do 6º (sexto) ano, exclusive, contado da Data de Emissão.

4.12.4.2. Os recursos depositados na Conta de Pagamento das Debêntures 2ª e 4ª Séries em razão da ocorrência de qualquer dos Eventos de Amortização das Debêntures 1ª e 3ª Séries observará a ordem de pagamentos estabelecida nas Cláusulas 1.1.80. e 4.1.2 e seguintes do Plano de Recuperação Judicial e no Contrato de Administração de Contas (conforme definido abaixo).

4.12.5. A Amortização Compulsória Debêntures 2ª e 4ª Séries estará limitada, quando houver recursos na Conta de Pagamentos das Debêntures 2ª e 4ª Séries em razão do recebimento da Receita de Aluguel e Recebimento Contrato PLSV, ao montante correspondente à divisão do saldo devedor das Debêntures 2ª e 4ª Séries pelo número de meses existentes entre a data de ocorrência da Amortização Compulsória Debêntures 2ª e 4ª Séries e a Data de Vencimento ("Limite de Amortização Compulsória das Debêntures da 2ª e 4ª Séries").

4.12.5.1. O Limite de Amortização Compulsória Debêntures 2ª e 4ª Séries indicado acima não se aplica na hipótese de recebimento de recursos na Conta de Pagamentos das Debêntures 2ª e 4ª Séries em razão da Venda dos Ativos Leasing, o qual, no entanto, observará a ordem de pagamentos estabelecida nas Cláusulas 1.1.80. e 4.1.2 e seguintes do Plano de Recuperação Judicial e no Contrato de Administração de Contas.

4.12.6. Observado o Limite de Amortização Compulsória das Debêntures da 2ª e 4ª Séries, o saldo existente na Conta de Pagamentos das Debêntures deverá ser integralmente utilizado para a respectiva Amortização Compulsória Debêntures 2ª e 4ª Séries, ressalvado que as Debêntures 2ª Série e as Debêntures 4ª Série não poderão ser amortizadas em percentual superior a 98% (noventa e oito por cento) do saldo do Valor Nominal Unitário.

4.12.7. O pagamento da Amortização Compulsória Debêntures 2ª e 4ª Séries deverá ser realizado em até 2 (dois) Dias Úteis contados da data em que ocorrer qualquer dos Eventos de Amortização das Debêntures 2ª e 4ª Séries, e deverá abranger um mesmo percentual do Valor Nominal Unitário de todas as Debêntures 2ª Série e das Debêntures 4ª Série.

Disposições Aplicáveis às Debêntures de todas as Séries

4.12.8. Não será devido pela Emissora aos Debenturistas qualquer prêmio em razão da Amortização Compulsória.

6391

4.12.9. Caso as Debêntures objeto da Amortização Compulsória estejam custodiadas eletronicamente na CETIP, a Amortização Compulsória seguirá os procedimentos previstos pela CETIP.

4.12.9.1. A CETIP deverá ser comunicada acerca da Amortização Compulsória por meio de correspondência a ser encaminhada pela Emissora, com o de acordo do Agente Fiduciário, com no mínimo 2 (dois) Dias Úteis de antecedência da data em que ocorrer a Amortização Compulsória.

4.13. Resgate Antecipado e Repactuação

4.13.1. As Debêntures não poderão ser resgatadas pela Emissora de forma facultativa ou compulsória, exceto na hipótese do saldo do Valor Nominal Unitário representar percentual inferior a 2% (dois por cento) do Valor Nominal Unitário na Data de Emissão, na qual o resgate antecipado das Debêntures deverá ser realizado de forma integral e compulsória.

4.13.2. As Debêntures não estarão sujeitas a repactuação.

4.14. Prorrogação dos Prazos

4.14.1. Considerar-se-ão automaticamente prorrogados os prazos referentes ao pagamento de qualquer obrigação prevista na Escritura de Emissão, até o primeiro dia útil subsequente, se o seu vencimento coincidir com feriado declarado nacional, sábado, domingo ou dia em que não exista expediente comercial ou bancário na Cidade de São Paulo, Estado de São Paulo ou na Cidade do Rio de Janeiro, Estado do Rio de Janeiro, sem qualquer acréscimo aos valores a serem pagos, ressalvados os casos cujos pagamentos devam ser realizados por meio da CETIP e, hipótese em que a referida prorrogação de prazo, também sem qualquer acréscimo aos valores a serem pagos, somente ocorrerá caso a data de pagamento coincida com sábado, domingo ou feriado declarado nacional para os pagamentos que devam ser realizados por meio da CETIP.

4.15. Encargos Moratórios

4.15.1. Sem prejuízo da Remuneração, ocorrendo impontualidade no pagamento pela Emissora e/ou pela Fiadora de qualquer quantia devida aos Debenturistas, independente de qualquer aviso, notificação ou interpelação judicial ou extrajudicial, ficará a Emissora sujeita ao pagamento de juros de mora *pro rata temporis* de 12% (doze por cento) ao ano, ambos incidentes sobre os valores em atraso, inclusive sobre os Prêmios, desde a data de inadimplemento até a data do seu efetivo pagamento ("Encargos Moratórios").

4.16. Garantias

4.16.1 A fim de garantir o integral, fiel e pontual pagamento e cumprimento de todas

6392

as obrigações, principais e acessórias, presentes ou futuras, assumidas ou que venham a ser assumidas pela Emissora, perante os Debenturistas, o que inclui, principalmente, mas não se limita, ao pagamento das Debêntures, abrangendo a sua amortização, Remuneração, bem como todos e quaisquer outros pagamentos devidos pela Emissora, incluindo o pagamento dos custos, comissões, encargos e despesas da Emissão e a totalidade das obrigações acessórias, tais como, mas não se limitando, Encargos Moratórios, multas, penalidades, despesas, custas, honorários arbitrados em juízo, comissões e demais encargos contratuais e legais previstos, bem como a remuneração do Agente Fiduciário, do Banco Depositário, Escriturador Mandatário e Banco Liquidante e todo e qualquer custo ou despesa comprovadamente incorrido pelo Agente Fiduciário e/ou pelos Debenturistas em decorrência de processos, procedimentos e/ou outras medidas judiciais ou extrajudiciais necessários à salvaguarda dos direitos e prerrogativas dos Debenturistas decorrentes das Debêntures e desta Escritura de Emissão ("Obrigações Garantidas"), serão constituídas as Garantias Reais e a Fiança (conforme abaixo definidos).

Garantias Reais

4.16.1.1. As Debêntures contam com as seguintes garantias reais ("Garantias Reais"):

- (i) penhor dos recebíveis devidos à OSX Leasing em razão da Venda dos Ativos Leasing, após a integral quitação dos credores da OSX Leasing, nos termos do "[Contrato de Penhor de Recebíveis em Garantia]", celebrado entre a Emissora, a OSX Leasing e o Agente Fiduciário ("Contrato de Penhor de Recebíveis"); e
- (ii) cessão fiduciária de: (a) todos os direitos creditórios devidos à Fiadora em razão da Receita de Aluguel e Recebimento Contrato PLSV; (b) todos os direitos creditórios oriundos da conta vinculada de titularidade da Fiadora na qual os recursos serão depositados e que será movimentável de acordo com o disposto no Contrato de Administração de Contas ("Conta Centralizadora"), observado que os Recursos depositados na Conta Centralizadora serão transferidos para as seguintes contas vinculadas, também de titularidade da Emissora ("Contas Vinculadas"): (1) conta vinculada destinada ao pagamento de todos os custos e despesas, diretos e indiretos, de operação e manutenção da Área com a exploração de suas atividades (OPEX), o aluguel referente ao direito de uso da Área devido nos termos contrato de gestão operacional e comercialização da Área a ser celebrado entre a Emissora, a Fiadora e a LLX Açú ("Contrato de Gestão") e custos corporativos da Emissora, incluindo os custos da Recuperação Judicial, os quais englobam aqueles destinados à manutenção da Conta Centralizadora e das Contas Vinculadas; (2) Conta de Pagamento das Debêntures 1ª e 3ª Séries; (3) conta vinculada destinada ao pagamento da parcela anual do Contrato de Financiamento n.º 0385.755-63 celebrado, em 14 de junho de 2012, entre a

6393

Emissora, a Caixa Econômica Federal ("CEF") e a Fiadora ("Contrato FMM-CEF"); (4) Conta de Pagamento das Debêntures 2ª e 4ª Séries; e (5) conta vinculada destinada ao pagamento dos Credores Quirografários Não Financiadores (conforme definido no Plano de Recuperação Judicial), nos termos do "[Contrato de Cessão Fiduciária de Direitos Creditórios e Outras Avenças]", celebrado entre a Emissora e o Agente Fiduciário ("Contrato de Cessão Fiduciária"), do "[Contrato de Administração de Contas Vinculadas]" celebrado entre a Fiadora, a instituição financeira contratada para atuar como banco depositário da Conta Centralizadora e das Contas Vinculadas e a LLX Açú ("Contrato de Administração de Contas") e do "[Contrato de Compartilhamento de Garantias e Outras Avenças]" a ser celebrado entre o Agente Fiduciário, a CEF e os Credores Quirografários Não Financiadores (conforme definido no Plano de Recuperação Judicial) ("Contrato de Compartilhamento de Garantias", sendo o Contrato de Penhor de Recebíveis, o Contrato de Cessão Fiduciária, o Contrato de Administração de Contas e o Contrato de Compartilhamento de Garantias referidos em conjunto como "Instrumentos de Garantia").

Garantia Fidejussória

4.16.1.2. Adicionalmente às Garantias Reais, a Fiadora presta fiança em favor dos Debenturistas, aqui representados pelo Agente Fiduciário, obrigando-se solidariamente como fiadora e principal pagadora de todos os valores devidos no âmbito da Emissão e da presente Escritura de Emissão, nos termos descritos a seguir ("Fiança" e, em conjunto com as Garantias Reais, as "Garantias"):

- (i) a Fiadora declara-se neste ato, em caráter irrevogável e irretroatável, solidariamente fiadora e principal pagadora das Obrigações Garantidas;
- (ii) as Obrigações Garantidas serão pagas pela Fiadora no prazo de até 2 (dois) Dias Úteis, contados a partir de comunicação por escrito enviada pelo Agente Fiduciário ou pelos Debenturistas à Fiadora nesse sentido, mediante a qual será informado o inadimplemento por parte da Emissora, na respectiva data de pagamento, de qualquer valor devido pela Emissora nos termos desta Escritura de Emissão, incluindo, sem limitação o Valor Nominal Unitário e os montantes devidos aos Debenturistas a título de Remuneração e/ou encargos de qualquer natureza ("Notificação de Inadimplemento"). A Notificação de Inadimplemento só poderá ser emitida pelo Agente Fiduciário ou pelos Debenturistas (1) após a verificação do inadimplemento pela Emissora de qualquer valor devido nas datas de pagamento definidas nesta Escritura de Emissão, respeitados eventuais períodos de cura e/ou (2) quando da declaração do vencimento antecipado das Debêntures nos termos desta Escritura de Emissão;

- 6394
- (iii) os pagamentos deverão ser realizados pela Fiadora de acordo com os procedimentos estabelecidos nesta Escritura de Emissão;
 - (iv) a Fiadora expressamente renuncia aos benefícios de ordem, direitos e faculdades de exoneração de qualquer natureza previstos nos artigos 333, parágrafo único, 366, 821, 827, 830, 834, 835, 836, 837, 838 e 839, todos do Código Civil e os artigos 77 e 595 da Lei n.º 5.869, de 11 de janeiro de 1973, conforme alterada ("Código de Processo Civil");
 - (v) mediante a excussão da Fiança objeto deste item 4.16.1.2. a Fiadora subrogar-se-á nos direitos dos Debenturistas. A Fiadora desde já concorda e obriga-se a somente exigir e/ou demandar a Emissora por qualquer valor honrado, nos termos desta Fiança, conforme o caso, após os Debenturistas terem recebido todos os valores a eles devidos, nos termos desta Escritura de Emissão;
 - (vi) a Fiança entrará em vigor na Data de Emissão, vigendo até o pagamento integral das Obrigações Garantidas, quer seja pela Emissora ou pela Fiadora;
 - (vii) a Fiadora desde já reconhece como prazo determinado, para fins do artigo 835 do Código Civil, a data de pagamento integral das Obrigações Garantidas;
 - (ix) a Fiança poderá ser executada e exigida pelo Agente Fiduciário e/ou Debenturistas quantas vezes for necessário até a integral liquidação das Obrigações Garantidas.

4.16.2. Fica desde já certo e ajustado que a inobservância dos prazos para execução de quaisquer Garantias constituídas em favor dos Debenturistas não ensejará, sob qualquer hipótese, perda de qualquer direito ou faculdade aqui prevista.

4.16.3. No exercício de seus direitos, nos termos desta Escritura de Emissão e dos Instrumentos de Garantia, o Agente Fiduciário e/ou os Debenturistas poderão executar as Garantias, simultaneamente ou em qualquer ordem, sem que com isso prejudique qualquer direito ou possibilidade de exercê-lo no futuro, até a quitação integral das Obrigações Garantidas.

4.16.4. As Garantias referidas nesta Escritura de Emissão e nos Instrumentos de Garantia são outorgadas em caráter irrevogável e irretratável pela Emissora e pela Fiadora, conforme aplicável, vigendo até a integral liquidação das Obrigações Garantidas, nos termos da presente Escritura de Emissão e dos Instrumentos de Garantia.

4.17. Publicidade

4.17.1. Todos os atos e decisões que vierem, de qualquer forma, a envolver os interesses dos Debenturistas, serão obrigatoriamente comunicados, na forma de avisos aos Debenturistas no DOERJ e no jornal “[●]”. 6395

CLÁUSULA QUINTA – DO VENCIMENTO ANTECIPADO

5.1. As Debêntures e todas as obrigações constantes desta Escritura de Emissão serão consideradas antecipadamente vencidas, tornando-se exigível da Emissora o pagamento do Valor Nominal Unitário Atualizado ou saldo do Valor Nominal Unitário, conforme o caso, acrescido da Remuneração, calculada *pro rata temporis* desde a Data de Emissão ou a data em que a Remuneração tenha sido eventualmente paga em razão da realização da Amortização Compulsória, conforme o caso, até a data do efetivo pagamento, sem prejuízo, quando for o caso, da cobrança dos Encargos Moratórios e de quaisquer outros valores eventualmente devidos pela Emissora (“Montante Devido Antecipadamente”), na ocorrência das hipóteses descritas nos itens 5.1.1. e 5.1.2. abaixo, observados os prazos de cura aplicáveis (“Eventos de Vencimento Antecipado”).

5.1.1. Eventos de Vencimento Antecipado Automático: Observados os eventuais prazos de cura aplicáveis, a ocorrência de quaisquer dos eventos indicados neste item acarretará o vencimento antecipado automático das Debêntures, independentemente de qualquer aviso extrajudicial, interpelação judicial, notificação prévia à Emissora ou consulta aos Debenturistas (“Eventos de Vencimento Antecipado Automático”):

- (i) não pagamento de qualquer obrigação pecuniária prevista nesta Escritura de Emissão ou nos Instrumentos de Garantia nas respectivas datas de vencimento no prazo de 30 (trinta) dias, contados da data em que referido pagamento tornou-se devido;
- (ii) decretação de falência, pedido de falência não elidido no prazo legal ou pedido de autofalência, independentemente de sua concessão pelo juiz competente, da Emissora, da Fiadora ou de suas Subsidiárias;
- (iii) extinção, exceto por reorganização societária previamente aprovada pelos Debenturistas, liquidação ou dissolução da Emissora ou da Fiadora;
- (iv) descumprimento pela Emissora, pela Fiadora ou por qualquer de suas respectivas Subsidiárias, conforme o caso, de qualquer obrigação não pecuniária relacionada à Emissão, assumida nesta Escritura de Emissão ou nos Instrumentos de Garantia, salvo se referido descumprimento for sanado no prazo máximo de 30 (sessenta) Dias Úteis contados da primeira das seguintes datas (a) data do recebimento pela Emissora de notificação a ser obrigatoriamente enviada pelo Agente Fiduciário ou (b) data em que a Emissora, a Fiadora ou qualquer de suas respectivas Subsidiárias tiveram conhecimento do respectivo descumprimento;

6396

- (v) a Emissora, a Fiadora ou qualquer de suas respectivas Subsidiárias: (i) solicite ou concorde com a nomeação de, ou a tomada de posse por, um depositário, custodiante, fiduciário, examinador, administrador, administrador judicial, liquidante ou assemelhados, da totalidade ou de parte substancial de seus ativos; (ii) faça uma cessão geral em benefício de seus credores; (iii) apresente pedido judicial buscando proteção sob quaisquer legislação aplicável relativas a falência, insolvência, reorganização, recuperação judicial, recuperação extrajudicial, liquidação, autofalência, dissolução, acerto ou liquidação ou composição ou reajuste de dívidas; ou (iv) tome qualquer medida que tenham como finalidade obter um resultado similar ao descrito nos itens anteriores incluindo distribuição de pedido de recuperação judicial ou recuperação extrajudicial, exceto (x) para a Recuperação Judicial, de acordo com o Plano de Recuperação Judicial e (y) no caso de uma Subsidiária da Emissora e/ou da Fiadora, que não tenha sido admitida na Recuperação Judicial, nessa ação ou processo conforme possa ser aprovado pelos Debenturistas, representados pelo Agente Fiduciário;

- (vi) declaração de vencimento antecipado de qualquer endividamento financeiro da Emissora, da Fiadora ou de qualquer de suas respectivas Subsidiárias incorridas após a Data do Pedido de Recuperação Judicial, não anulado ou cancelado nos termos do respectivo instrumento ou contrato por meio do qual referido endividamento foi criado, cujo valor individual ou agregado seja igual ou superior a R\$[●] ([●]) na data do inadimplemento ou seu equivalente em outras moedas;

- (vii) caso esta Escritura de Emissão ou os Instrumentos de Garantia, por qualquer razão, deixar(em) de ser existente(s), legal(is), válido(s), exigível(is) ou eficaz(es), ou se a existência, legalidade, validade, exigibilidade ou eficácia da Escritura de Emissão ou dos Instrumentos de Garantia vier(em) a ser questionada(s) pela Emissora ou pela Fiadora;

- (viii) (a) caso esta Escritura de Emissão e respectivos direitos ou qualquer dos Instrumentos de Garantia seja(m) em qualquer momento suspensos, revogados ou rescindidos (inclusive por força de decisão judicial) ou, por qualquer razão, deixar de serem válidos e vinculativos ou em pleno vigor e efeito (a não ser mediante expiração de acordo com seus termos), (b) caso o cumprimento de qualquer obrigação prevista nesta Escritura de Emissão ou em qualquer dos Instrumentos de Garantia pela Emissora ou pela Fiadora torne-se ilegal, (c) caso a Fiadora declare por escrito que uma obrigação prevista nesta Escritura de Emissão ou em qualquer dos Instrumentos de Garantia tornou-se ilegal ou negue que referidas obrigações são devidas, (d) a validade ou a exequibilidade desta Escritura de Emissão ou qualquer dos Instrumentos de Garantia seja contestada pela Emissora ou pela Fiadora, (e)

6394
qualquer Gravame estabelecido nesta Escritura de Emissão ou em qualquer dos Instrumentos de Garantia deixe de existir ou deixe de dar ao Agente Fiduciário, na qualidade de representante dos Debenturistas, um direito real de garantia de primeira prioridade aperfeiçoado nos respectivos Instrumentos de Garantia, (f) caso qualquer das Garantias torne-se sujeita a um Gravame (exceto os Gravames Permitidos ou conforme de outra forma disposto nos Instrumentos de Garantia), ou (g) a Fiadora conteste ou negue a exequibilidade, perfeição ou a natureza de primeira prioridade dos Instrumentos de Garantias;

- (ix) caso qualquer autoridade governamental (a) adote qualquer medida para a desapropriação ou nacionalização de (A) qualquer ativo objeto de uma das Garantias ou (B) a totalidade ou parte substancial dos ativos de propriedade da Emissora, da Fiadora ou de suas respectivas Subsidiárias, incluindo os Ativos Leasing, ou (b) adote qualquer ação que (A) em conjunto cause ou possa causar um Efeito Adverso Relevante (conforme definido abaixo) ou implique na invalidade ou não exequibilidade desta Escritura de Emissão ou qualquer dos Instrumentos de Garantia ou prejudique o cumprimento ou observância, pela Emissora ou de qualquer da Fiadora, das obrigações previstas nesta Escritura de Emissão ou em qualquer dos Instrumentos de Garantia, ou (B) impeça a Emissora, a Fiadora ou suas respectivas Subsidiárias de exercer o controle ordinário sobre a totalidade ou parte relevante dos bens de sua propriedade, incluindo os Ativos Leasing;
- (x) perda pela Emissora do direito real de uso e futuro direito de superfície da Área e/ou rescisão do "Acordo para a Instalação da UCN Açú no Complexo Logístico e Industrial do Superporto do Açú e Outras Avenças", celebrado em 31 de outubro de 2011 entre LLX Açú e a Emissora e do "Instrumento Particular para Cessão do Direito de Uso e Futura Concessão de Direito Real de Superfície", celebrado em 31 de dezembro de 2012, entre LLX Açú e a Emissora;
- (xi) ocorrência dos seguintes eventos na Recuperação Judicial:
- (a) caso qualquer tribunal competente ou outra autoridade reguladora ou governamental competente emita uma ordem ou decisão impedindo a consumação, declarando ilegal, inválido, ineficaz ou inexecutável ou de qualquer forma limitando a Reestruturação ou o Plano de Recuperação Judicial;
- (b) caso a Recuperação Judicial seja extinta ou convertida em liquidação (falência) pelo Juízo da Recuperação Judicial de acordo com as disposições aplicáveis da Lei de Falências;

6398

(c) seja proferida decisão no âmbito da Recuperação Judicial para (A) obter financiamento não permitido de outra forma segundo esta Escritura de Emissão, (B) criar qualquer hipoteca, penhor, usufruto, alienação fiduciária, prioridade ou qualquer outro gravame sobre os bens da Emissora e/ou da Fiadora ("Gravames") exceto os Gravames Permitidos (conforme definido abaixo) sem o consentimento prévio Debenturistas, (C) aplicar quaisquer dos ativos ou recursos objeto dos Instrumentos de Garantia de maneira inconsistente com esta Escritura de Emissão e os Instrumentos de Garantia, (D) alterar, suplementar, sustar, cancelar ou de outra forma modificar esta Escritura de Emissão e os Instrumentos de Garantia (exceto em relação a alterações de redação) sem o consentimento dos Debenturistas; (E) evitar ou exigir o cancelamento de qualquer parte dos pagamentos efetuados por conta das obrigações devidas segundo esta Escritura de Emissão e os Instrumentos de Garantia; (F) cancelar, estender ou obter medida semelhante em relação ao período de suspensão de ações a que se refere o artigo 6º, parágrafo 4º, da Lei das Sociedades por Ações, de forma a (x) permitir a qualquer credor da Emissora ou da Fiadora executar ou fazer valer um Gravame sobre quaisquer ativos ou recursos objeto dos Instrumentos de Garantia ou sobre quaisquer outras garantias que venham a ser constituídas que tenham um valor superior a R\$[●] ([●]) (ou o seu equivalente), ou (y) em relação a qualquer Gravame sobre ou a concessão de qualquer Gravame sobre quaisquer dos ativos ou recursos objeto dos Instrumentos de Garantia a qualquer agência ou autoridade regulatória ambiental ou (G) conceder qualquer outra demanda com prioridade extraconcursal ou Gravame igual ou superior àquele concedido aos Debenturistas, representado pelo Agente Fiduciário (exceto conforme de outra forma permitido segundo esta Escritura de Emissão e os Instrumentos de Garantia);

(d) se a Emissora ou a Fiadora alterar a lista de credores incluída no Plano de Recuperação Judicial para adicionar qualquer credor ou aumentar o montante da reivindicação de qualquer dos credores listados nesses documentos sem o consentimento prévio dos Debenturistas; e

(e) se a Emissora ou a Fiadora efetuar qualquer pagamento a qualquer Subsidiária, afiliada ou parte relacionada sem o consentimento prévio dos Debenturistas.

(xii) caso, em até 20 (vinte) Dias Corridos da Data de Integralização das Debêntures, (a) os Instrumentos de Garantia não tenham sido devidamente registrados no devidos cartórios de registro de títulos e documentos ou (b) o registro do documento de quitação do Empréstimo Ponte feito na margem dos Instrumento de Garantia não tenha ocorrido.

5.1.1.1. Para os fins desta Escritura de Emissão, será considerado:

6399

- (a) "Efeito Adverso Relevante", qualquer efeito adverso relevante sobre (a) o negócio, a condição, as perspectivas ou os resultados das operações da Emissora, da Fiadora e/ou de suas respectivas Subsidiárias, inclusive qualquer efeito adverso relevante sobre a capacidade de exploração da Área e de cumprimento do Contrato de Gestão e do *Shipbuilding Contract #OSE 06/12 For One (1) 300 Metric Ton Pipe Lay Support Vessel* celebrado entre a Emissora e Sapura Navegação Marítima S.A. ("Contrato PLSV"), (b) a capacidade da Emissora ou da Fiadora em cumprir qualquer de suas obrigações nos termos desta Escritura de Emissão e dos Instrumentos de Garantia ou a legalidade, a validade, o efeito vinculativo ou a exequibilidade contra a Emissora ou a Fiadora desta Escritura de Emissão ou de qualquer Instrumento de Garantia, (c) os direitos de qualquer Debenturista nos termos desta Escritura de Emissão ou dos Instrumentos de Garantia, (d) os ativos ou recursos objeto dos Instrumentos de Garantia ou (e) os Ativos Leasing;
- (b) "Subsidiária", a OSX Leasing ou qualquer sociedade empresária, limitada ou por ações, sociedade simples, associação ou qualquer outra entidade cujas informações contábeis sejam consolidadas com as informações financeiras da Emissora ou da Fiadora, se referidas informações financeiras forem preparadas de acordo com o IFRS, bem como qualquer outra sociedade empresária, limitada ou por ações, sociedade simples ou associação que: (i) cujas ações, direito de participação, direito de voto ordinário ou qualquer tipo de participação em seu capital social seja detido, em percentual superior a 50% (cinquenta por cento), pela Emissora ou pela Fiadora; por uma ou mais subsidiárias da Emissora ou da Fiadora, individualmente ou em conjunto; ou pela Emissora ou pela Fiadora em conjunto com qualquer de suas subsidiárias; e (ii) seja de qualquer forma controlada pela Emissora ou pela Fiadora; por uma ou mais subsidiárias da Emissora ou da Fiadora, individualmente ou em conjunto; ou pela Emissora ou pela Fiadora em conjunto com qualquer de suas subsidiárias.

5.1.2. Eventos de Vencimento Antecipado Não Automático: Na ocorrência de quaisquer dos eventos indicados neste item não sanados no prazo de cura eventualmente aplicável, o Agente Fiduciário deverá convocar Assembleia Geral de Debenturistas, nos termos do item 5.1.4. abaixo, visando deliberar sobre a declaração do vencimento antecipado das Debêntures, observado o quorum específico estabelecido no item 5.1.5. abaixo, na ocorrência de qualquer uma das seguintes hipóteses ("Eventos de Vencimento Antecipado Não Automático"):

- (i) se qualquer declaração ou garantia prestada ou reconhecimento realizado nesta Escritura de Emissão ou nos Instrumentos de Garantia (ou em qualquer aditamento realizado a estes) pela Emissora ou pela Fiadora, ou em quaisquer certidões entregues a qualquer Debenturista ou ao Agente

6400

Fiduciário, de acordo com esta Escritura de Emissão e os Instrumentos de Garantia se provarem falsas ou enganosas, ou ainda, de modo relevante, sejam incorretas ou materialmente inconsistentes, na data em que foram realizadas;

- (ii) inadimplemento, pela Emissora, pela Fiadora ou qualquer de suas respectivas Subsidiárias, de qualquer endividamento financeiro incorrido após a Data do Pedido de Recuperação Judicial, na data em que se tornaram devidas ou, conforme o caso, após o respectivo período de cura estabelecido no respectivo instrumento ou contrato por meio do qual referido endividamento foi criado, cujo valor individual ou agregado seja igual ou superior a R\$[●] ([●]), ou seu equivalente em outras moedas; Para fins desta Escritura de Emissão;
- (iii) protestos de títulos ou quaisquer constrições, penhora, arresto ou sequestro de ativos da Emissora ou da Fiadora, após da Data do Pedido de Recuperação Judicial, cujo valor individual ou agregado seja igual ou superior a R\$[●] ([●]) na data do protesto, constrição, penhora arresto ou sequestro, salvo se, no prazo de até 20 (vinte) Dias Úteis contados da data do protesto, constrição, penhora arresto ou sequestro, a Emissora ou a Fiadora, conforme o caso, apresente evidência escrita razoavelmente aceitável aos Debenturistas que comprove que tal evento (i) foi efetuado por erro ou má-fé de terceiros; (ii) foi cancelado; (iii) teve sua exigibilidade suspensa, ou (iv) foram oferecidas garantias;
- (iv) descumprimento de qualquer decisão ou sentença judicial transitada em julgado ou decisão arbitral definitiva, de natureza condenatória, contra a Emissora ou a Fiadora, relativo à obrigações incorridas após a Data do Pedido de Recuperação Judicial cujo valor total, individual ou agregado, seja igual ou superior a R\$[●] ([●]) na data descumprimento relevante, ou o seu contra valor em outras moedas; e
- (v) uma ou mais sentença(s) definitivas não suscetíveis de recursos(s), decisão(ões) decreto(s) ou decisões arbitrais, liquidações, acordos de liquidação ou laudos(s), (inclusive relativos a qualquer arbitragem) seja(m) proferidos contra a Emissora, a Fiadora ou suas respectivas Subsidiárias em relação a obrigações que tenham sido originadas após a Data do Pedido Recuperação Judicial ou que não sejam consideradas créditos sujeitos Recuperação Judicial e ao o Plano de Recuperação Judicial, e possuam um valor, individual ou agregado, igual ou superior a R\$[●] ([●]) na data da sentença, decisão, decreto ou decisões arbitrais, liquidações, acordos de liquidação ou laudos, ou o seu contra valor em outras moedas.

5.1.3. Os valores mencionados nas alíneas (vii) e (viii)(d) do item 5.1.1. acima e nas

**COMARCA DA CAPITAL
TERCEIRA VARA EMPRESARIAL**

TERMO DE ENCERRAMENTO DE VOLUME

Processo:0392571-55.2013.8.19.0001

Nesta data faço o ENCERRAMENTO do 32º volume do processo acima, contendo 6400 folhas.

Rio de Janeiro, 18/11/2014

NINA – ANALISTA JUDICIÁRIO
Matrícula 01/18.589